

FOTO - 001 – Vista satellitare del centro di Nuoro



Note : La palazzina presso la quale insiste l' immobile oggetto di CTU è indicata dalla freccia

FOTO - 002 - veduta aerea della palazzina all' interno della quale vi è l' appartamento oggetto della presente perizia



Note : La palazzina, indicata dalla freccia, alla destra del Palazzo del Tribunale di Nuoro



FOTO - 003 - vista dell' ingresso all' appartamento





FOTO - 004 – particolare dell' ingresso all' appartamento per uffici

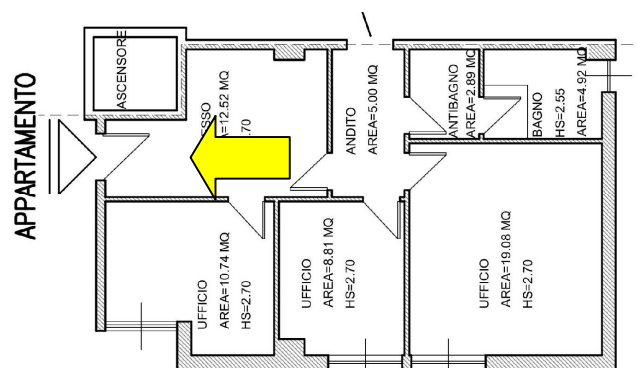

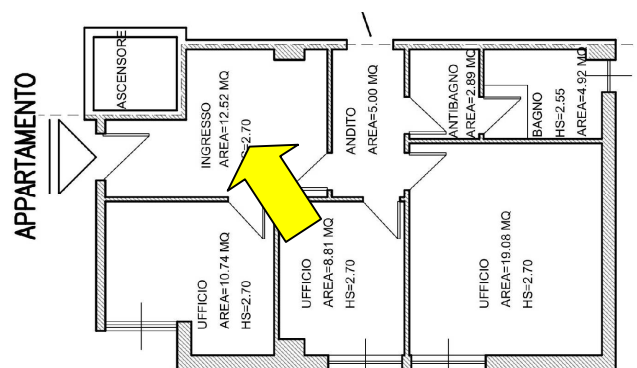

FOTO - 005 - vista della prima camera adibita ad ufficio all' interno dell'appartamento

<Località Sant' Onofrio - Palazzina ad uso uffici sita in via Antonio Mereu 45 a Nuoro NUORO Via Antonio Mereu 45>



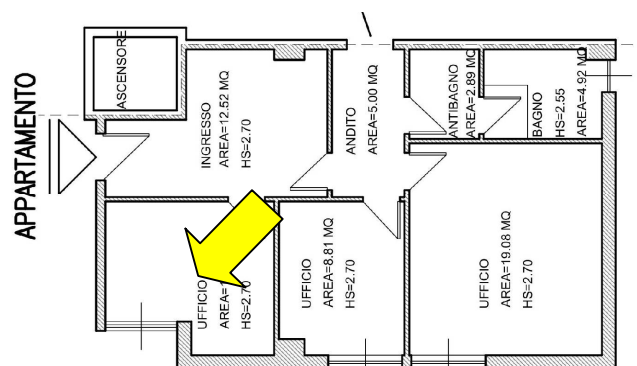

FOTO - 006 - particolare della prima camera adibita ad ufficio all' interno dell'appartamento





FOTO - 007 - vista del secondo ambiente adibito a ufficio

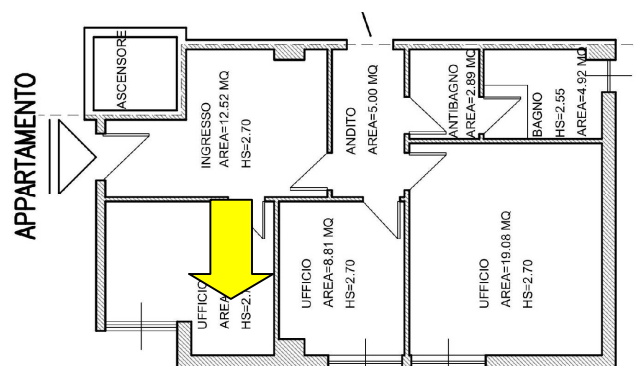



FOTO - 008 - vista della terza camera dell' appartamento, adibita a sala riunioni

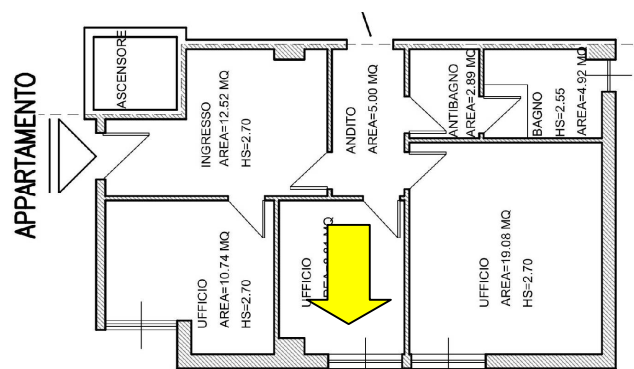



FOTO - 009 - particolare della terza camera dell' appartamento, adibita a sala riunioni

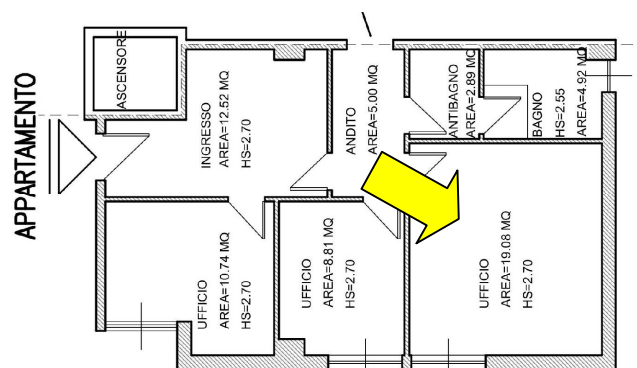



FOTO - 010 – vista del servizio igienico

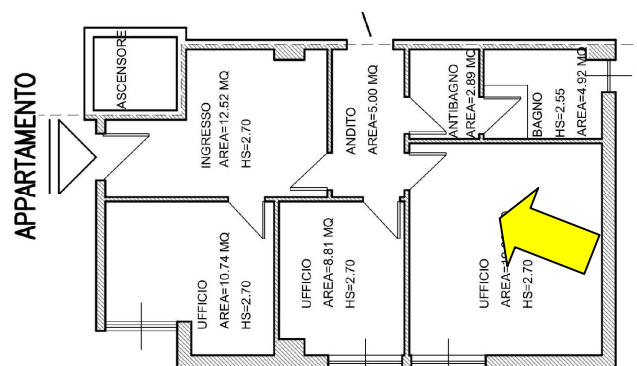



FOTO - 011 - particolare del servizio igienico

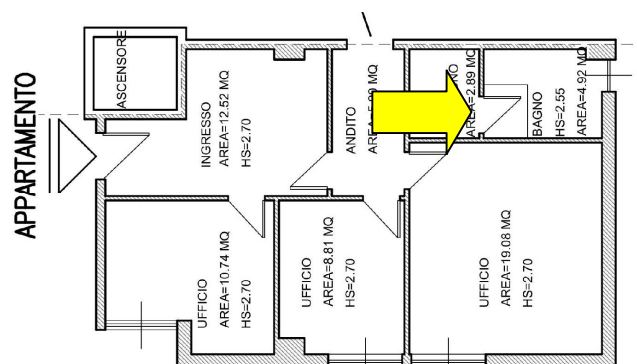
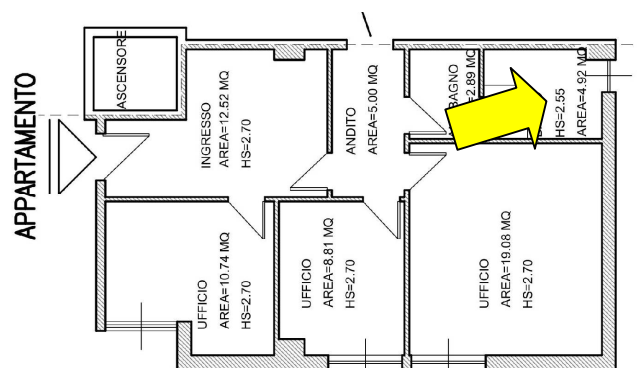