



Lire
50

NUOVO CATASTO EDILIZIO URBANO

(R. DECRETO-LEGGE 13 APRILE 1939, N. 652)

Planimetria dell'immobile situato nel Comune di MONFALCONE Via VALENTINIS
Ditta ASSOCIAZIONE EDILE DI UTILITA' PUBBLICA
Allegata alla dichiarazione presentata all'Ufficio Tecnico Erariale di GORIZIA

PIANTA PIANO PRIMO
I: 2.82

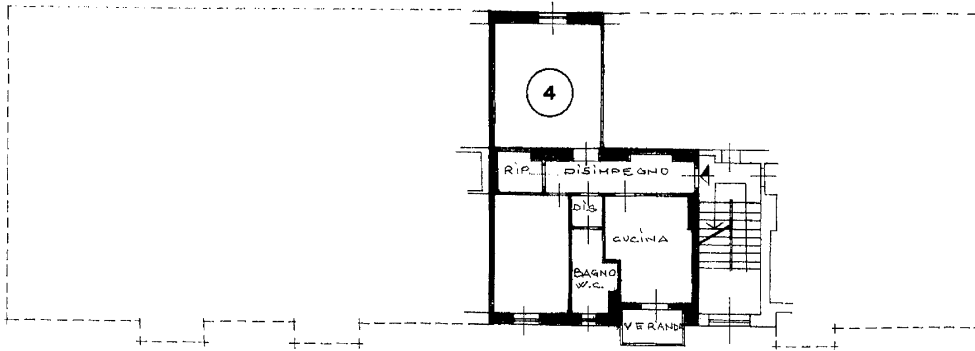

PIANTA SCANTINATO
I: 2.08

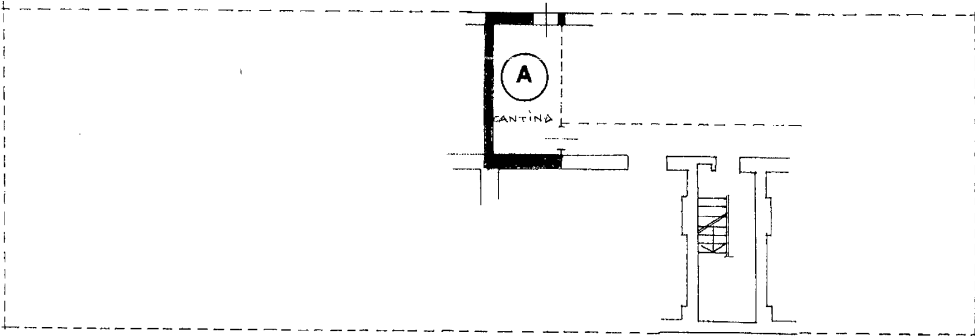

ORIENTAMENTO



SCALA DI I: 200

SPAZIO RISERVATO PER LE ANNOTAZIONI D'UFFICIO

27.11.1980
SPOT. n° 2107

Compilata dal GEOMETRA
(Titolo, nome e cognome del tecnico)

GIANNI LEONE

Iscritto all'Albo dei GEOMETRI
della Provincia di GORIZIA

DATA 1/8/1980

Firma:



Catasto dei Fabbricati - Situazione al 08/01/2008 - Comune di MONFALCONE (TS356) - Sezione Urbanaria: A Foglio: 30 Particella: 1469/2 - Subalfermo 4 - VIA EUGENIO VALENTINIS n. 70 piano: S/P 1;

2.