

MODULARIO
F. Cat. S. T. - 315



MINISTERO DELLE FINANZE
DIREZIONE GENERALE DEL CATASTO E DEI SERVIZI TECNICI ERARIALI

Lire
20

NUOVO CATASTO EDILIZIO URBANO

(R. DECRETO-LEGGE 15 APRILE 1939, N. 652)

Via Isola d'Istria n. civ. 2

Planimetria dell'immobile situato nel Comune di Trieste

Ditta NICOLAO GIUSEPPE nato a Squillace il 26.11.1912

Allegata alla dichiarazione presentata all'Ufficio Tecnico Erariale di Trieste

Ente Indipendente " B 3 "
con 27/1000 I.P. della P.T. 1903
del C.C. di Chiarbola sup.

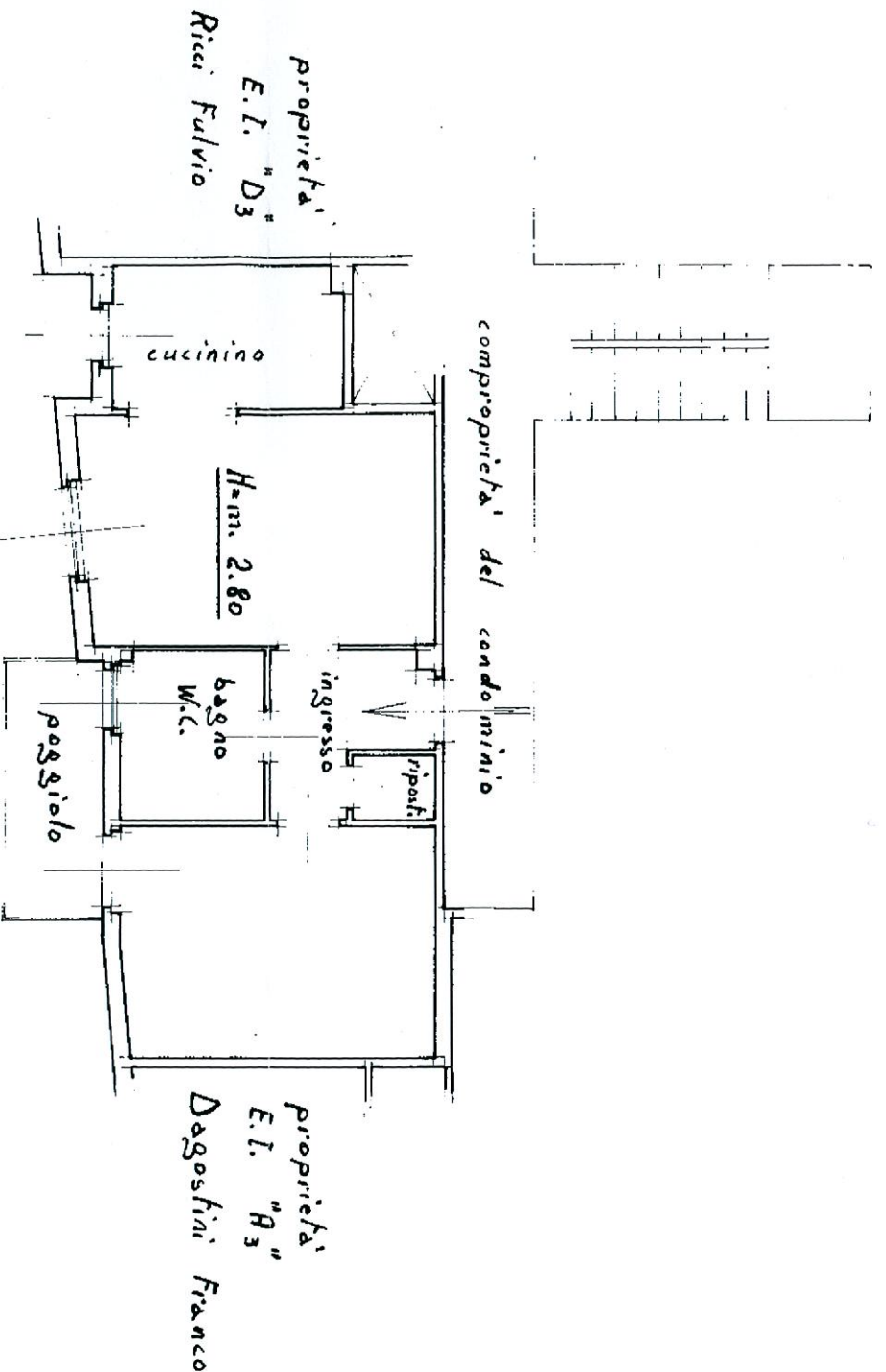

Pianta Terzo piano

E
C
404/1
AL

ORIENTAMENTO
SCALA DI 1:400

SPAZIO RISERVATO PER LE ANNOTAZIONI D'UFFICIO	
DATA	1.4.1970
PROT. N°	6106
	3443

Completata dal **geometra**
Indelci Favero
(Titolo, nome e cognome del tecnico)

Iscritto all'Albo de **Geometri**
della Provincia di **Trieste**

DATA **24 marzo 1970**

Firma: **Favero Luigi**

Catasto dei Fabbricati - Situazione al 28/02/2011 Comune di TRIESTE(L424) - < Sezione Urbana: E Foglio: 6 Particella: 404/1 - Subalterno 16 > - Sub: 16
CATASTO D' ISTRIA n. piano: 3;
Data presentazione: 01/04/1970 - Data: 28/02/2011 - n. TS0025427 - Richiedente SCHERIANI WALTER
Tot.schede: 1 - Formato di acq.: A3(297x420) - Fatt. di scala: 1:1
Ultima Planimetria2 in atti