

# PLANIMETRIE CATASTALI

Data: 16/01/2012 - n. T427456 - Richiedente: PCLMDL5SP6RD205C

Agenda del Territorio  
CATASTO FABBRICATI  
Ufficio Provinciale di  
Cuneo

Dichiarazione protocollo n. CN0048191 del 02/03/2006	
Planimetria di u.i.u. in Comune di Castelletto Stura	
Via Vittorio Veneto	
cir. 12	
Identificativi Catastali:	Compilata da:
Perimetro:	Pecullo Maddalena
Foglio: 2	Inscritto all'albo:
Particella: 163	00000001
Subalterno: 2	Prov. Cuneo
	M. 1626

Bozza n. 1 Scala 1:200

PIANO TERRENO

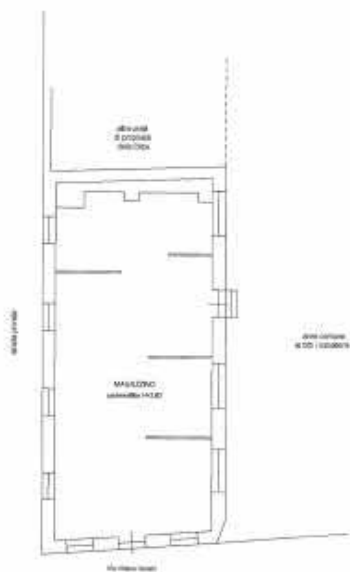

Agenda del Territorio - Situazione al 16/01/2012 - Comune di CASTELLETO STURA (C165) - < Foglio: 2 - Particella: 163 - Subalterno: 2 >  
VITTORIO VENETO n. 13 piano T1.

Data: 16/01/2012 - n. T427456 - Richiedente: PCLMDL5SP6RD205C  
Totale schede: 1 - Formato di acquisizione: A4(210x297) - Formato stampa richiesto: A3(297x420)  
Ultima planimetria in atti

**Agenzia del Territorio  
CATASTO FABBRICATI  
Ufficio Provinciale di  
Cuneo**

Sottoscrizione protocollo n. 000944810 del 02/01/2006	
Planimetria di r.i.s. in Comune di Castelletto Stura	
Via Vittorio Veneto	
cir. 12	
Identificativi Catastrali:	Compilata da:
Sezione:	Teccolo Maddalena
Foglio: 2	Inscritto all'albo:
Particella: 163	Geometri:
Subalterno: 9	Prov. Cuneo
	N. 1636

Scala n. 1 Scala 1:200

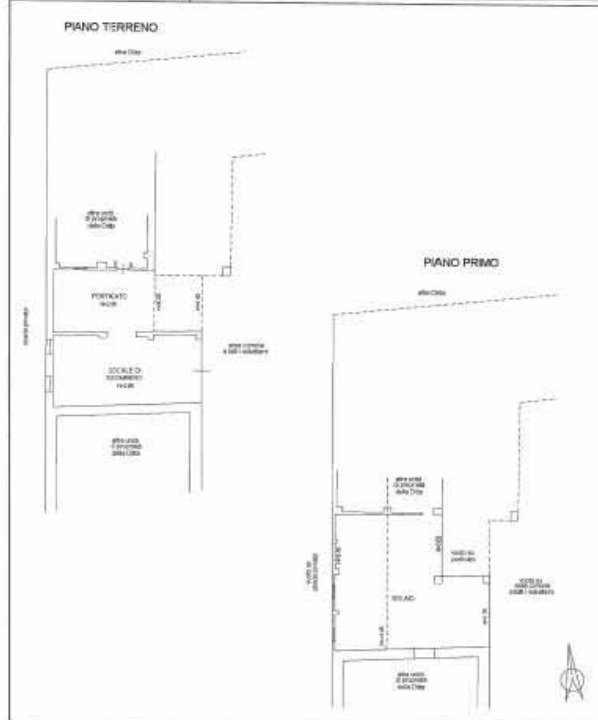

Adel Edilizia - Stesura del 16/01/2012 - Comune di CASTELLETO STURA (C165) - Foglio 2, Particella 163 - Subalterno 9 -  
VITTORIO VENETO n. 11 piano 1° r.l.

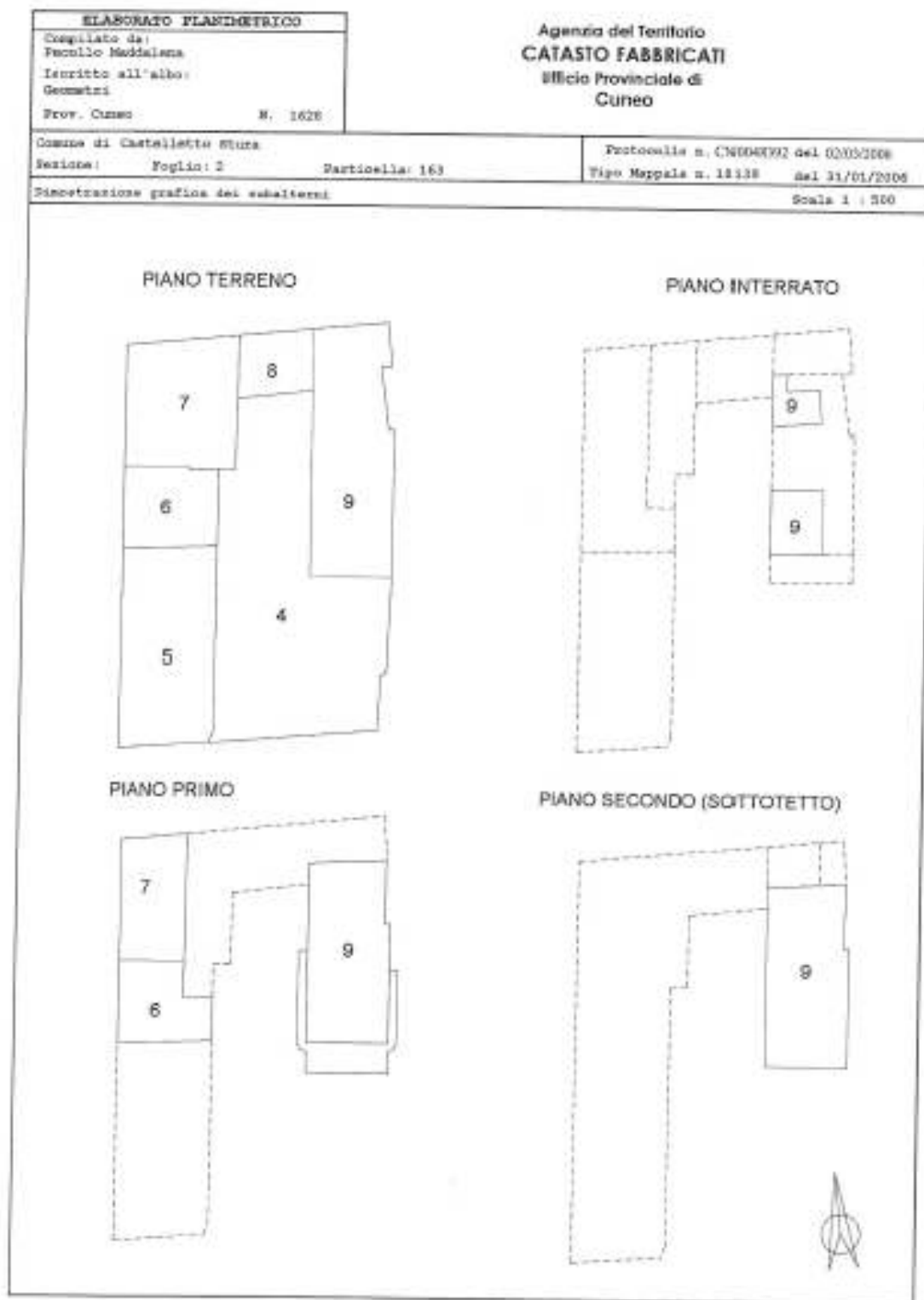

Data: 16/01/2012 - n. T427455 - Richiedente: PCLMDL55P68D205C

Agente del Territorio  
CATASTO FABBRICATI  
Ufficio Provinciale di  
Cuneo

Dichiarazione protocollo n. <b>UN0048360</b> del <b>02/03/2006</b>	
Pianimetria di u.i.u. in Comune di Castelletto Stura	
Via Vittorio Veneto civ. 13	
Identificativi Catastrali:	Completata da:
Sezione:	Paolino Madalena
Foglio: 2	Inserito all'albo:
Particella: 1066	Genitori
Subalterno: 3	Prov. Cuneo
	N. 1494

Foglio n. 1 Scala 1:250

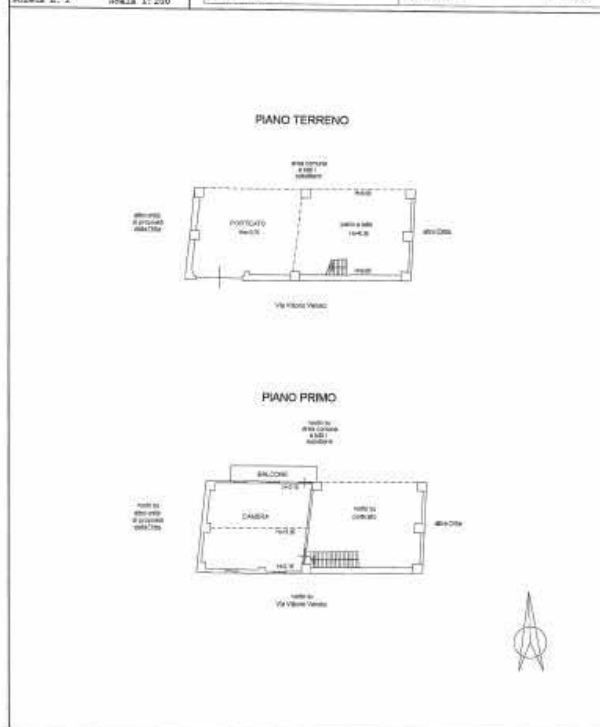

Per informazioni: Servizio al 169/2012 - Comune di CASTELLETO STURA (C145) - c. Fagnolo 2 - Pinerolo (TO) - 11010  
VITTORIO VENEZIANO (Piano 1)

Data: 16/01/2012 - n. T427455 - Richiedente: PCLMDL55P68D205C  
Totale fogli: 1 - Formato di acquisizione: A4(210x297) - Formato stampa richiesto: A3(297x420)  
Ultimo pianimetrico in atti

Agenda del Territorio  
CATASTO FABBRICATI  
Ufficio Provinciale di  
Cuneo

Stipulazione protocollo n. CN0048100 del 03/03/2006  
Planimetria di s.i.s. in Comune di Castelletto Stura  
Via Vittorio Veneto - circ. 13.  
Identificativi Catastali:  
Sezione:  
Foglio: 2  
Particella: 1064  
Subalterno: 3  
Compilata da:  
Pierluigi Maddalena  
Inserito all'albo:  
Geometri  
Prov. Cuneo W. 1406

Scala n. 1 Scala 1:200

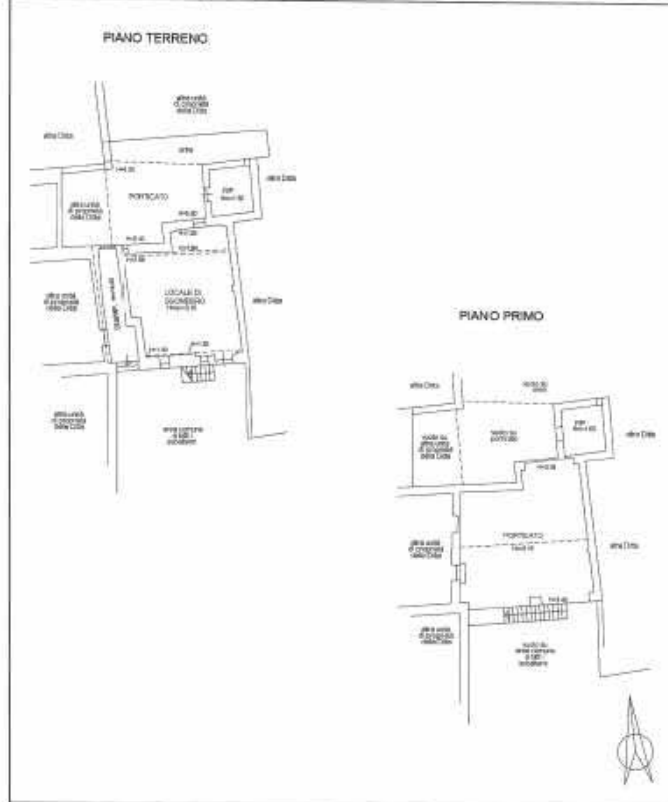

Agenda del Territorio - Situazione al 16/01/2012 - Comune di CASTELLETTO STURA (C. 65) - < Foglio: 2 - Particella: 1066 - Subalterno: 2 -  
VITTORIO VENETO n. 13 piano: 1 -

<b>ELABORATO PLANIMETRICO</b> Compilato da: Pecollo Maddalena Iscritto all'albo: Geometri Prov. Cuneo                      N. 1424		Agenzia del Territorio <b>CATASTO FABBRICATI</b> Ufficio Provinciale di Cuneo	
Comune di Castelletto STURA Sezione:              Foglio: 2              Particella: 1066		Protocollo n. C/99948360 del 02/01/2006 Tipo Mappale n. 18119              del 31/01/2006	
Dimostrazione grafica dei subalterni		Scala 1 : 500	

  

PIANO TERRENO

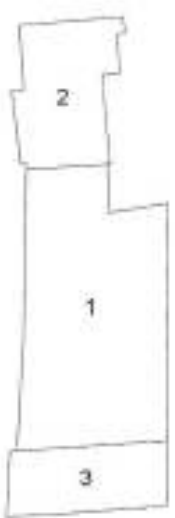

PIANO PRIMO





**Agenzia del Territorio  
CATASTO FABBRICATI**  
Ufficio Provinciale di  
Cuneo

Dichiarazione protocollo n. UN0048328 del 03/05/2006 Planimetria di n.i.u. in Comune di Castelletto Stura Via Vittorio Veneto civ. 13	
Identificativi Catastali:	Completata da:
Sezione:	Peroglio Maddalena
Foglio: 2	Inserito all'albo:
Particella: 1069	Geometri
Subalterno:	Ferv. Chiam. N. 1426

Scheda n. 1 Scala 1:200

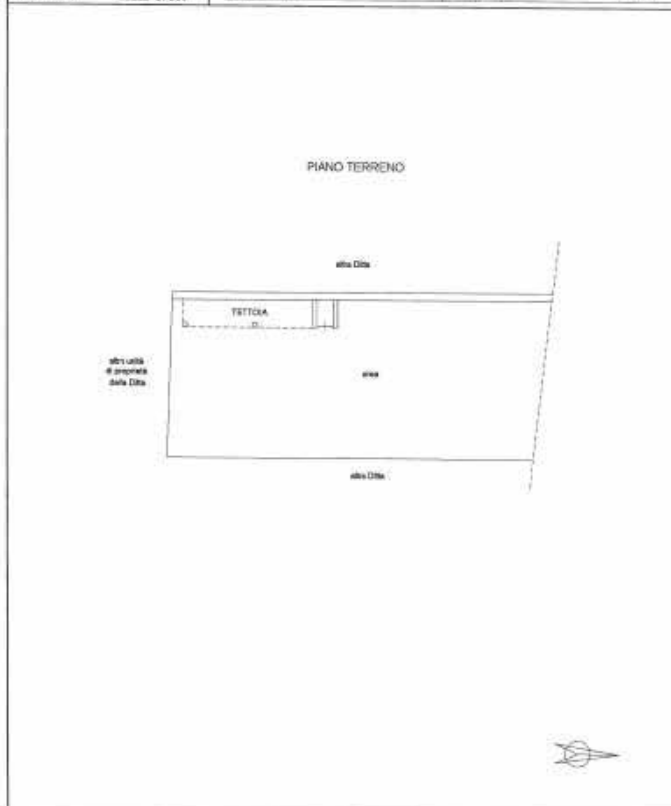

Indirizzo del fabbricato: Strada n. 13 - Comune di CASTELLETTO STURA (CI 165) - c. Foglio: 2 - Particella: 1069 - Subalterno: 0 -  
Via VITTORIO VENETO c. 13 piano: 1.

**Agenzia del Territorio  
CATASTO FABBRICATI  
Ufficio Provinciale di  
Cuneo**

Dichiarazione protocollo n. 120004328 del 02/01/2006 Planimetria di s.i.v. da Comune di Castelletto Stura Via Vittorio Veneto civ. 13	
Identificativi Catastali: Sezione: Foglio: 2 Particella: 1083 Subalterno:	Completata da: Pecullo Maddalena Inviata all'albo: Geometra Prov. Cuneo N. 1626

Scheda n. 2 Scala 1:500

PIANO TERRENO



dati del Fabbricati - Stanzione al 16/01/2012 - Comune di CASTELLETTO STURA (CL55) - s. Foglio: 2 - Particella: 1083 - Subalterno: 0 >



## COPIE MAPPE CATASTALI

### COMUNE DI CASTELLETTO STURA, FOGLIO 2



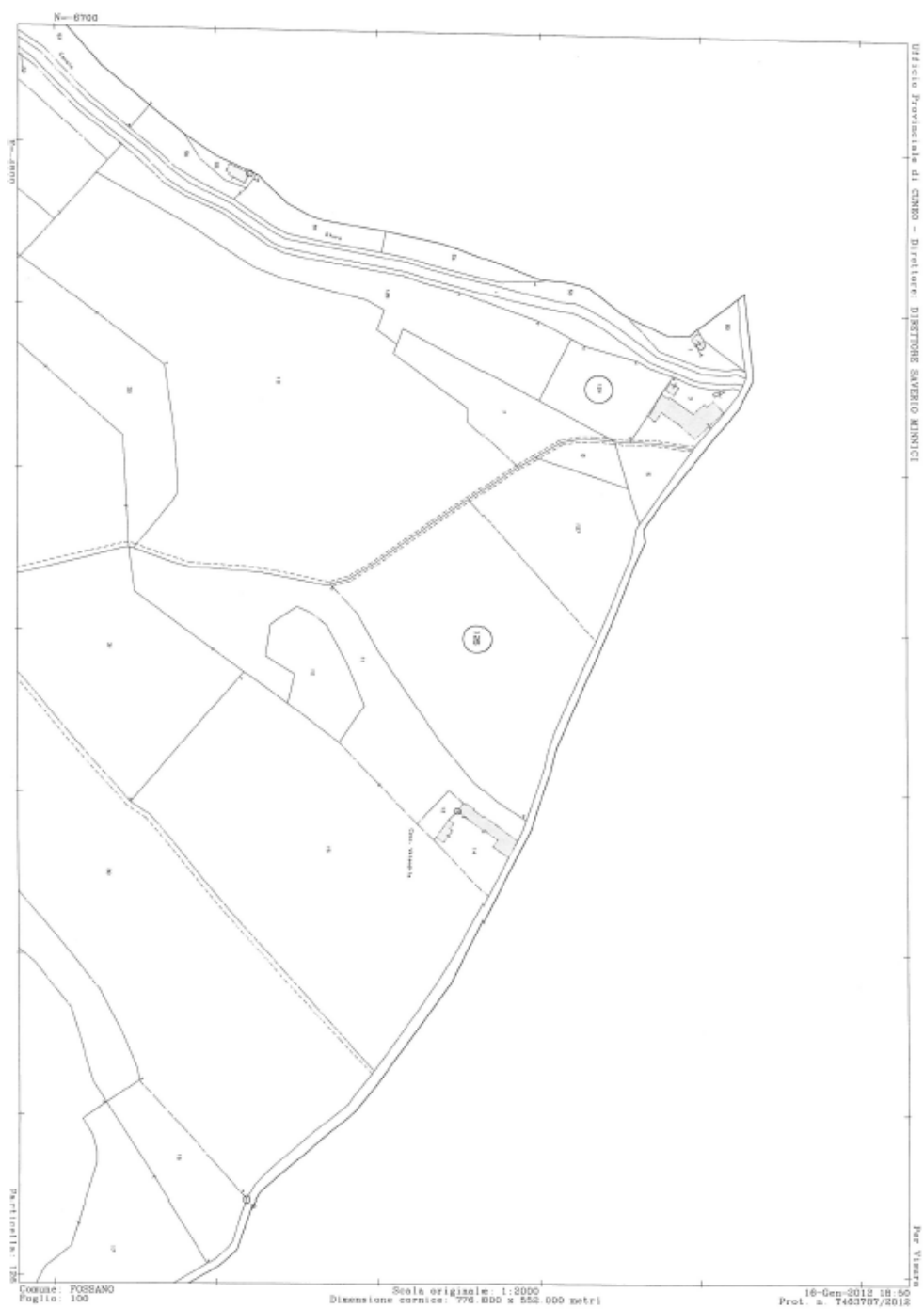

COMUNE DI FOSSANO, FOGLIO 100

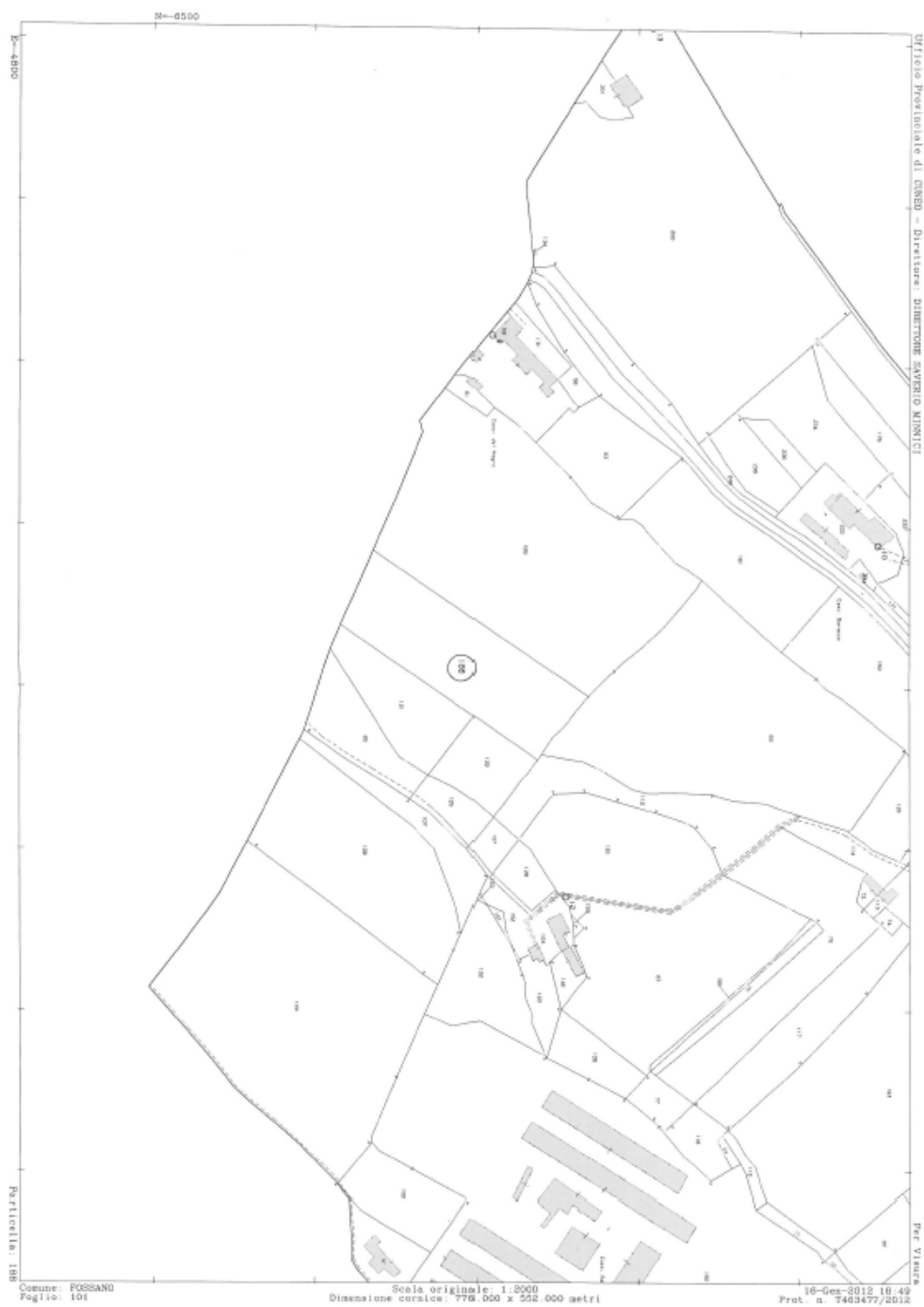

COMUNE DI FOSSANO, FOGLIO 101

ESTRATTO DEL PIANO REGOLATORE GENERALE  
DEL COMUNE DI CASTELLETTO STURA



## LEGENDA

— . — Delimitazione area normativa

### AREE A PREVALENTE DESTINAZIONE RESIDENZIALE

- [R1]** Complessi di interesse storico-ambientale
- [R2]** Aree a capacità insediativa esaurita di recente edificazione
- [R3]** Aree di completamento      **[R3.0]** Aree di completamento soggette a P.E.C. vigente
- [R4]** Aree di nuovo impianto

### AREE A PREVALENTE DESTINAZIONE PRODUTTIVA

- [P1]** Aree per impianti produttivi esistenti confermati e di completamento
- [P2]** Aree per impianti produttivi di nuovo impianto

### AREE A PREVALENTE DESTINAZIONE TERZIARIA

- [T1]** Aree per impianti terziario - commerciali di nuovo impianto

### AREE SPECIALI

- [AS]** Area speciale destinata a campo da volo

### AREE AGRICOLE

- [H1]** Aree agricole
- [H2]** Aree agricole di rispetto degli abitati
- [AR]** Annucleamenti rurali

### AREE PER ATTREZZATURE E SERVIZI PUBBLICI DI LIVELLO COMUNALE (S.P.)

Al servizio di zone residenziali



Esistenti (es)



In progetto (pr)

Aree per l'istruzione

A1 scuole materna

 materna

Aree per attrezzature di interesse comune

B2.nr servizi tecnologici e funzionali

 cimitero

 area mercatale

B5.nr. servizi per il culto

 chiesa, cappella

### Aree per verde, gioco e sport

C1.nr. verde attrezzato e non

 area verde

C2.nr. aree per impianti sportivi

 impianti sportivi

### Aree per parcheggio

d.nr

 area per parcheggio



Viabilità esistente / in progetto



Fascia di rispetto della viabilità



Sottopasso in progetto



Tracciato fiume Stura desunto dalla C.T.R.



Fasce di rispetto dei corsi d'acqua e fonti di captazione



Fasce di rispetto del depuratore acqua di rifiuto



Area di rispetto del cimitero



Limite fascia A



Limite fascia B



Limite fascia C



Verde privato



Edifici sparsi soggetti a restauro e risanamento conservativo



Edificio in progetto



Depuratore



Immobili e/o aree soggetti a norme specifiche





## LEGENDA

(PER I SIMBOLI RELATIVI AGLI ELEMENTI TEMATICI DELLO STATO DI FATTO VEDASI TAV. A1)

PROGETTO PRG : CENTRO ANTICO

**[R1]**

COMPLESSI DI INTERESSE STORICO-AMBIENTALE

### INTERVENTI AMMESSI



RESTAURO SCIENTIFICO



RISTRUTTURAZIONE EDILIZIA TOTALE PER LA RIQUALIFICAZIONE AMBIENTALE



RESTAURO E RISANAMENTO CONSERVATIVO



SOSTITUZIONE EDILIZIA CON SOPRAELEVAZIONE DEFINITA



RISTRUTTURAZIONE EDILIZIA INTERNA O PARZIALE



MANUTENZIONE, RESTAURO, RISANAMENTO CONSERVATIVO, RISTRUTTURAZIONE EDILIZIA INTERNA E TOTALE

### VINCOLI DI INTERVENTO



FACCIADE DA CONSERVARE



CORTINE MURARIE DA CONSERVARE



PORTICI ESISTENTI



PORTICI IN PROGETTO

### ELEMENTI DI INTERESSE DOCUMENTARIO



PITTURE MURALI



VERDE PRIVATO

### AREE SERVIZI PUBBLICI



EDIFICI DESTINATI A SERVIZI PUBBLICI



AREE DESTINATE A SERVIZI PUBBLICI ESISTENTI



AREE DESTINATE A SERVIZI PUBBLICI IN PROGETTO



MUNICIPIO



CHIESA, CAPPELLA



CANONICA



VERDE



PARCHeggi