

## Comune di Roccavione

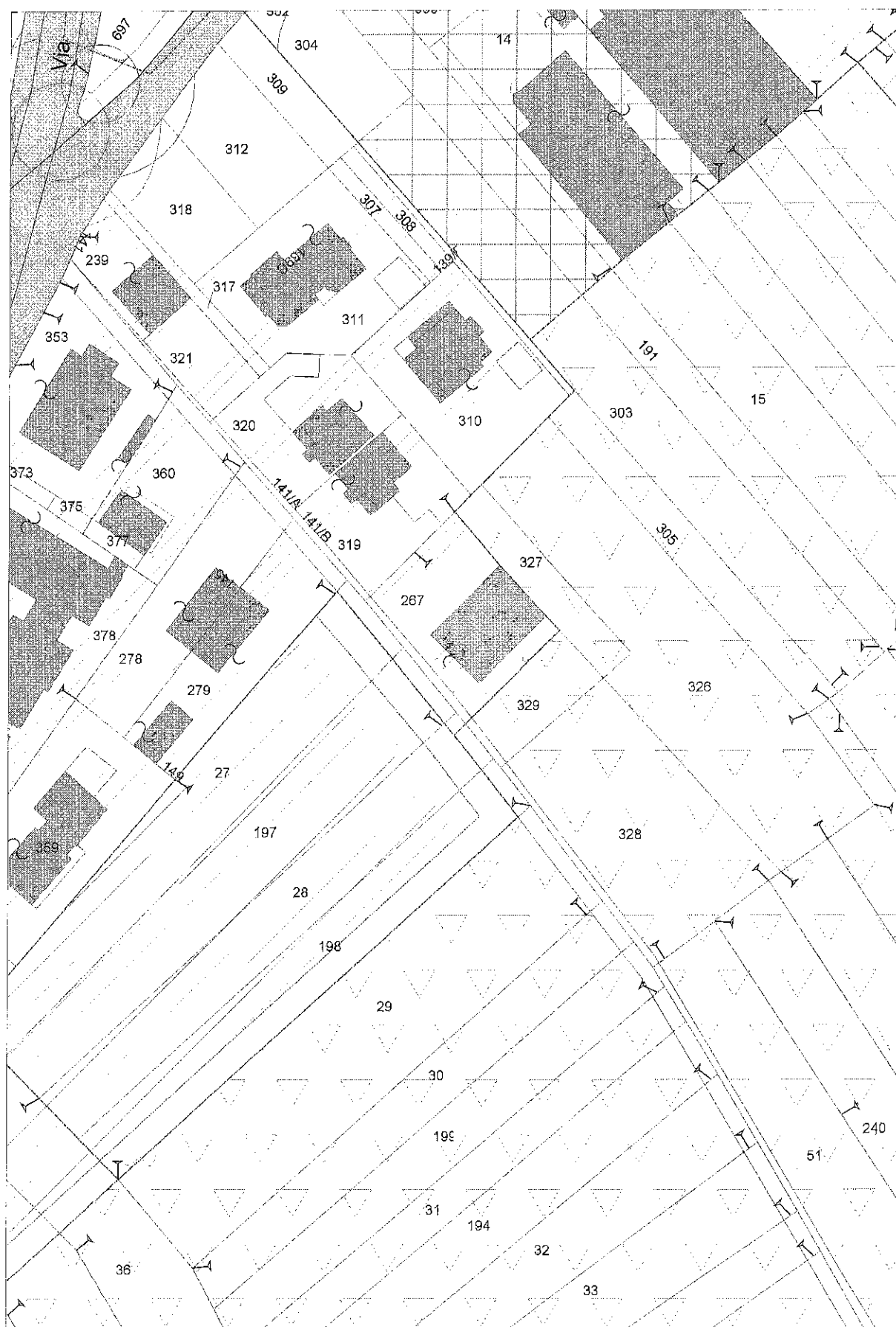

Scala 1:1000

Comune: ROCCAVIONE  
Foglio: 11  
Richiedente: bertalina romina

Scala originale: 1:2000  
Dimensione cornice: 776.000 x 552.000 metri

Prot. n. CN0329073/2012  
25 Set-2012 9:19



MODULARIO  
F. rig. rend. 497

MINISTERO DELLE FINANZE

DIPARTIMENTO DEL TERRITORIO

**CATASTO EDILIZIO URBANO** (RDL 13-4-1939, n. 652)

MOD. 5N (CEU)

LIRE  
500Planimetria di u.i.u. in Comune di ROCCAIONE via PROVINCIALE DI ROASCHIA civ. 39

**Schema U-02/58**  
 sostituisce la scheda U-1  
 Presentata il 25/09/1998  
 Part. 1520 e 1521

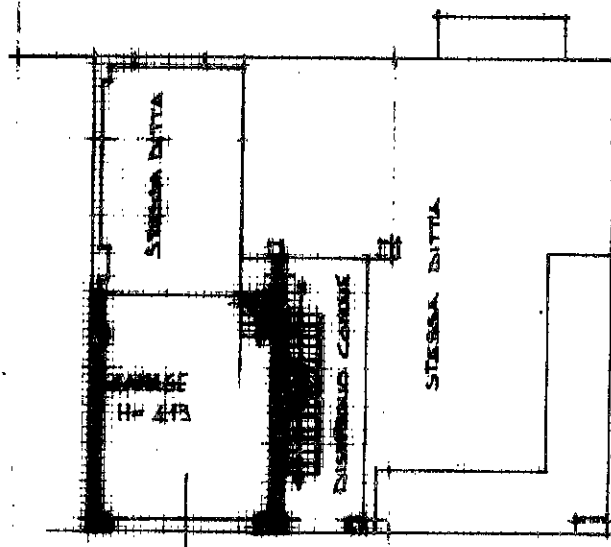

**CORTILE COMUNE**  
 Prop. strada ditte

**Piano Terzo**

ORIENTAMENTO



SCALA DI 1:200

Dichiarazione di N.C. ☐  
 Denuncia di variazione ☒

Compilata dal **GEOM. GUIDA POLO**  
 (Titolo, cognome e nome)

RISERVATO ALL'UFFICIO

Ultima Planimetria in atti  
 identificativi catastali

Iscritto all'albo dei **GEOMETRI**

Data presentazione: 30/03/1998 - Data: 25/09/2012 - n. CN0329063 - Richiedente BERTAINA ROMINA

Tot. schede: 1 - Formato di acq.: A4 (209x297) - Fogli di scala: 1  
 data 27/02/1998 Firma

Catasto dei Fabbricati - Situazione al 25/09/2012 - Comune di ROCCAIONE (H453) - < Foglio: 11 Particella: 267 - Subalterno 5 >  
 VIA PROVINCIALE DI ROASCHIA n. 99 piano: 3°

Planimetria di u.i.u. in Comune di ROCCAVIONE..... via PROVINCIALE DI BOASCHIA..... civ. 99

**SCHEDE DI U.I.U.**  
 Presentata la scheda U.I.U.  
 Presentata il sottoscritto  
 Prov. di BOASCHIA

*Terra*

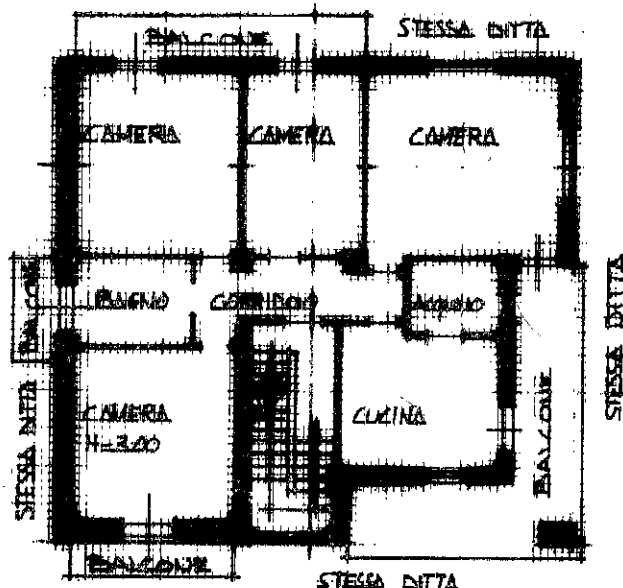

**Piano Primo**

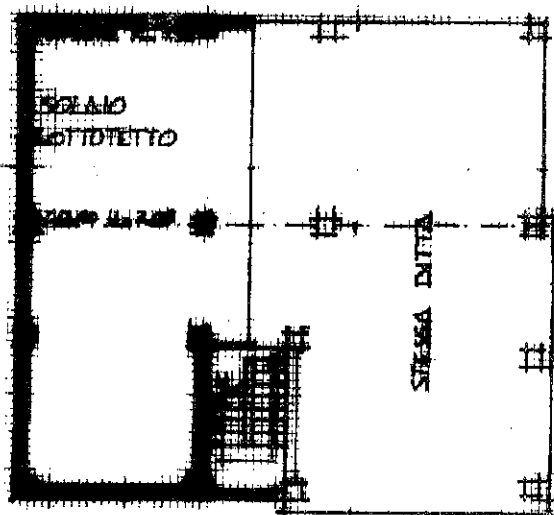

**Piano Secondo**

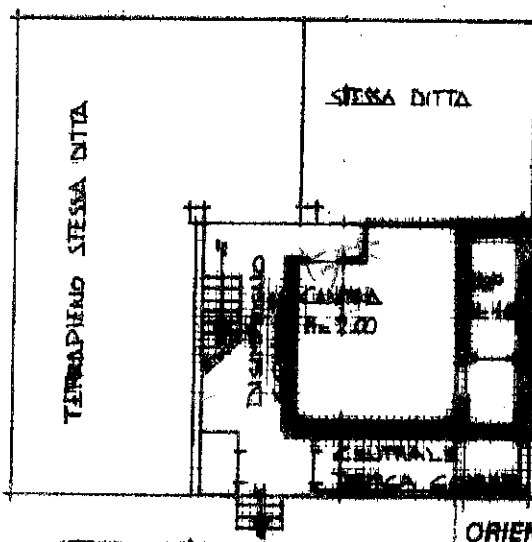

**Piano Terzo**

ORIENTAMENTO



SCALA DI 1:200

Catasto dei Fabbricati - Situazione al 25/09/2012 - Comune di ROCCAVIONE (H453) - < Foglio: 11 Particella: 267 - Subalterno 7 >  
 VIA PROVINCIALE PER BOASCHIA IL 99 piano: SPT-2,

Dichiarazione di N.C.

Denuncia di variazione



Ultima Planimetria in atti  
 identificativi catastali

Data presentazione: 30/03/1998 - Data: 25/09/2012 - n. CN0329065 - Richiedente BERTAINA ROMINA

Tot. schede: 1 - Formato di acq.: A4 (209x297) - Fogli di scala: 1

Compilata dal GEOM. GUIDA ROBEL  
 (Titolo, cognome e nome)

Iscritto all'albo de GEOMETRI

Data: 27/07/1998

Firma

RISERVATO ALL'UFFICIO

MODULARIO  
F. rig. rend. 407

MINISTERO DELLE FINANZE

DIPARTIMENTO DEL TERRITORIO

**CATASTO EDILIZIO URBANO** (RDL 13-4-1939, n. 852)

MOD. BN (CEU)

LIRE  
500Planimetria di u.i.u. in Comune di ROCCAIONE via PROVINCIALE PER ROASCHIA civ. 99

SCHEDA N° 05/52

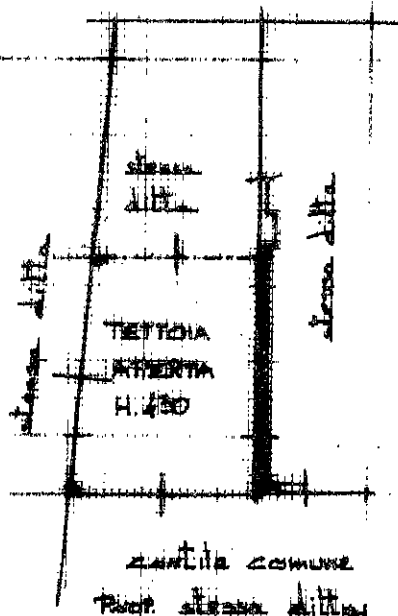

ORIENTAMENTO



SCALA DI 1:200

Dichiarazione di N.C.  
Denuncia di variazioneCompilata dal GEOM. GUIDA PIERO  
(Titolo, cognome e nome)Iscritto all'albo dei GEOMETRI

Data presentazione: 30/03/1998 - Data: 25/09/2012 - n. CN0329067 - Richiedente BERTAINA ROMINA

Tot. schede: 1 - Formato di acq.: A4 (209x297) - data 22/02/11 - Firma

RISERVATO ALL'UFFICIO

Catasto dei Edificati - Situazione al 25/09/2012 - Comune di ROCCAIONE (H453) - < Foglio: 11 Particella: 267 - Subalterno: 9 >  
VIA PROVINCIALE PER ROASCHIA n. 99 piano: 1;

MODULARIO  
F. - Catasto - 481MINISTERO DELLE FINANZE  
DIPARTIMENTO DEL TERRITORIO

Mod. EP/1 CEU

Ufficio Tecnico Erariale di CUNEO

## ELABORATO PLANIMETRICO

Pag. n. 1 di 3

Ubicazione e riferimenti catastali dell'immobile

Comune ROCCAIONEVia/piazza Prin. Pe. Roschia n. 98C.T. Sez. .... Fgl. 11 Mapp. 264C.E.U. Sez. .... Fgl. 11 Mapp. 264

ESTRATTO DI MAPPA

scala 1: 2000

Tipo mappale n. .... del .....

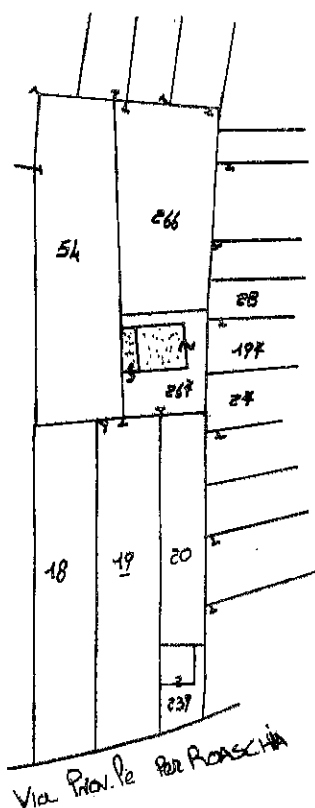

Riservato all'Ufficio Tecnico Erariale

L'operatore

Protocollo

Sostituisce il presente mod. EP/1 prot. ....

Annullato e sostituito dal mod. EP/1 prot. ....

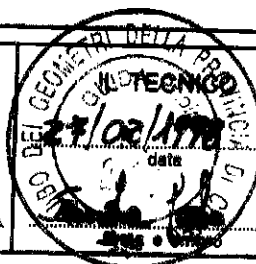

Catasto dei Fabbricati - situazione al 25/09/2012 - Comune di ROCCAIONE (H453) - &lt; Foglio: 11 Particella: 267 - Elaborato planimetrico &gt; - Sub:

Rasse - Istituto Poligrafico e Zecchi dello Stato - P.V.

Ultima presentazione: 30/03/1998 - Data: 25/09/2012 n. CN0329062 - Richiedente BERTAINA ROMINA

Scheda 1 di 3 - Formato di acq.: A4(209x297) - Fatt. di scala: 1:1

Catasto dei Fabbricati - situazione al 25/09/2012 - Comune di ROCCAIONE (H453) - < Foglio: 11 Particella: 267 - Elaborato planimetrico > - Sub:

MODULARIO  
F. - Catasto - 432



MINISTERO DELLE FINANZE  
DIPARTIMENTO DEL TERRITORIO

Mod. EP/2 CEU

Ufficio Tecnico Erariale di CUNEO

ELABORATO PLANIMETRICO

Pag. n. 2 di 3

Comune	Sezione	Foglio	Numero	Tipo mappale n.	del
<u>ROCCAIONE</u>		<u>11</u>	<u>267</u>		

DIMOSTRAZIONE GRAFICA DEI SUBALTERNI ASSEGNATI

scala 1: 500

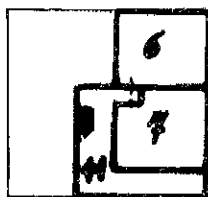

PIANO SOTTERRANEO

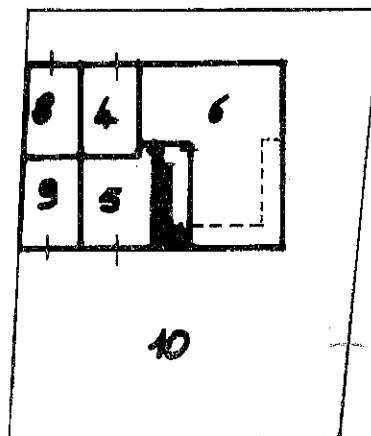

PIANO TERRENO

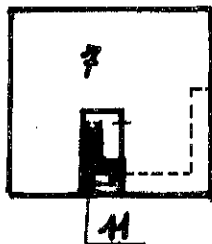

1° PIANO

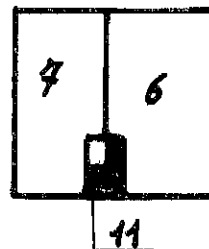

2° PIANO

Riservato all'Ufficio Tecnico Erariale

L'operatore

Protocollo

Sei in possesso del presente mod. EP/2 prot.

Annullo e sostituito dal mod. EP/2 prot. CN0329062 - Richiedente BERTAINA ROMINA

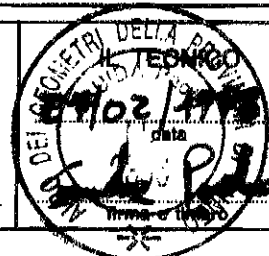

La Commissione edilizia (prodotto da) *7/12/71* ha approvato  
per la *fororade*  
della seduta.

I MEMBRI

IL SINDACO

IL SEGRETARIO C.

IL SEGRETARIO C.

PROGETTO PER LA COSTRUZIONE DI UN CIVILE FABBRICATO DA ABITARE AD

USO DI ABITAZIONE DI PROPRIETA' DEL SIGNOR

Disegni Rapp. 1/100

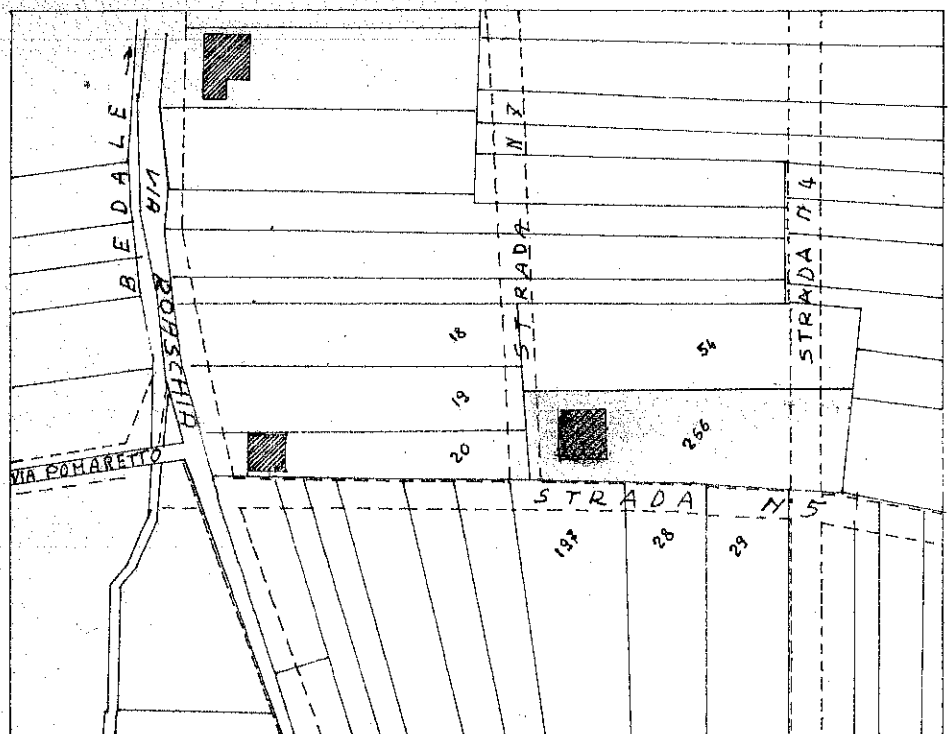
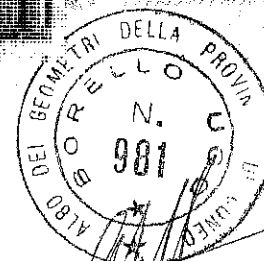

COMUNE DI ROCCAIONE

Planimetria Rapp. 1/2000

Foglio n. 11

Part. 266

Superficie mq. 2060

Superficie cop. mq. 152

Cubatura mc. 1216

Rapp. coper. mc. 0,59\*mq.



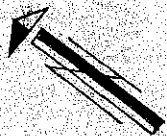

18

19

20

STRADA N. 7

1:500

1:500

STRADA N. 5

197

54

266

STRADA N. 4

29

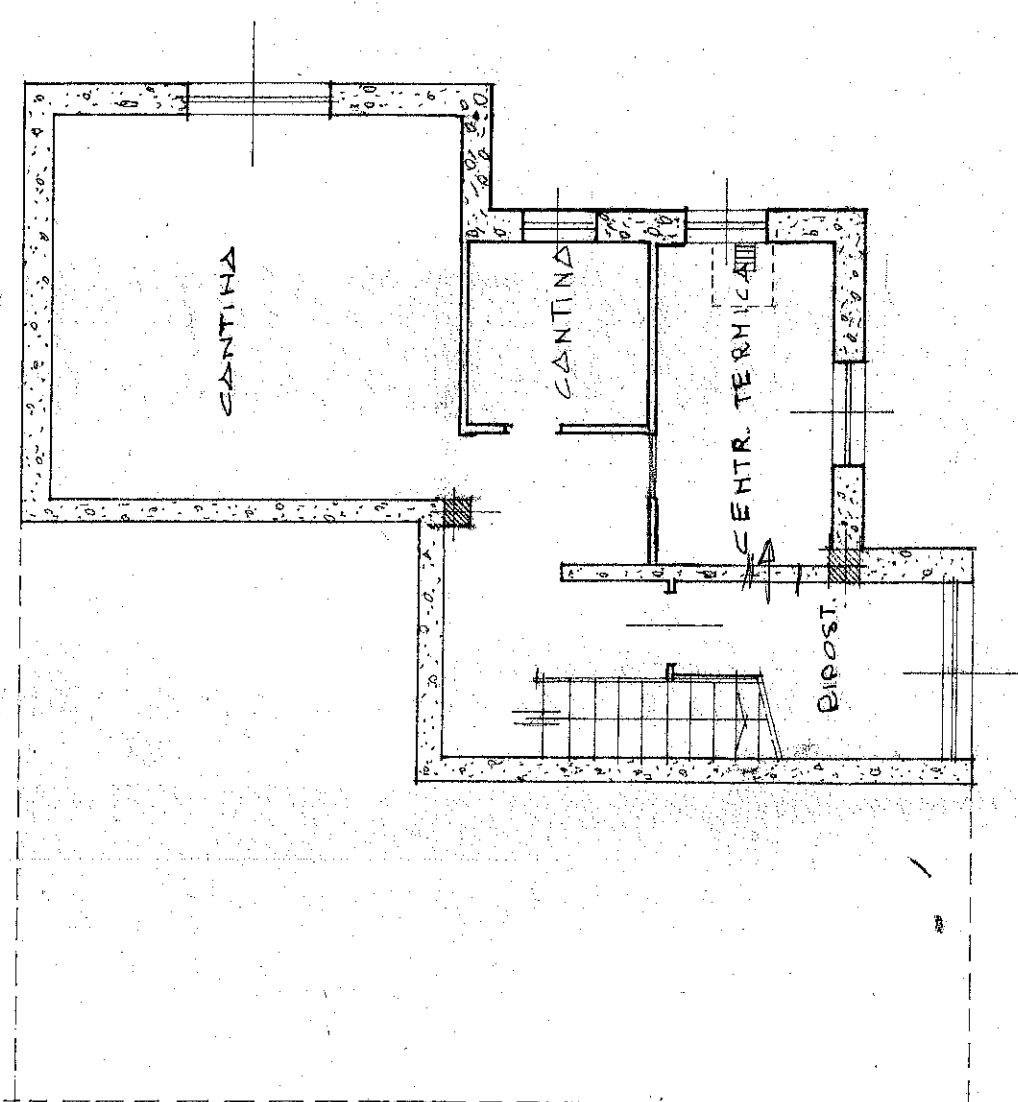

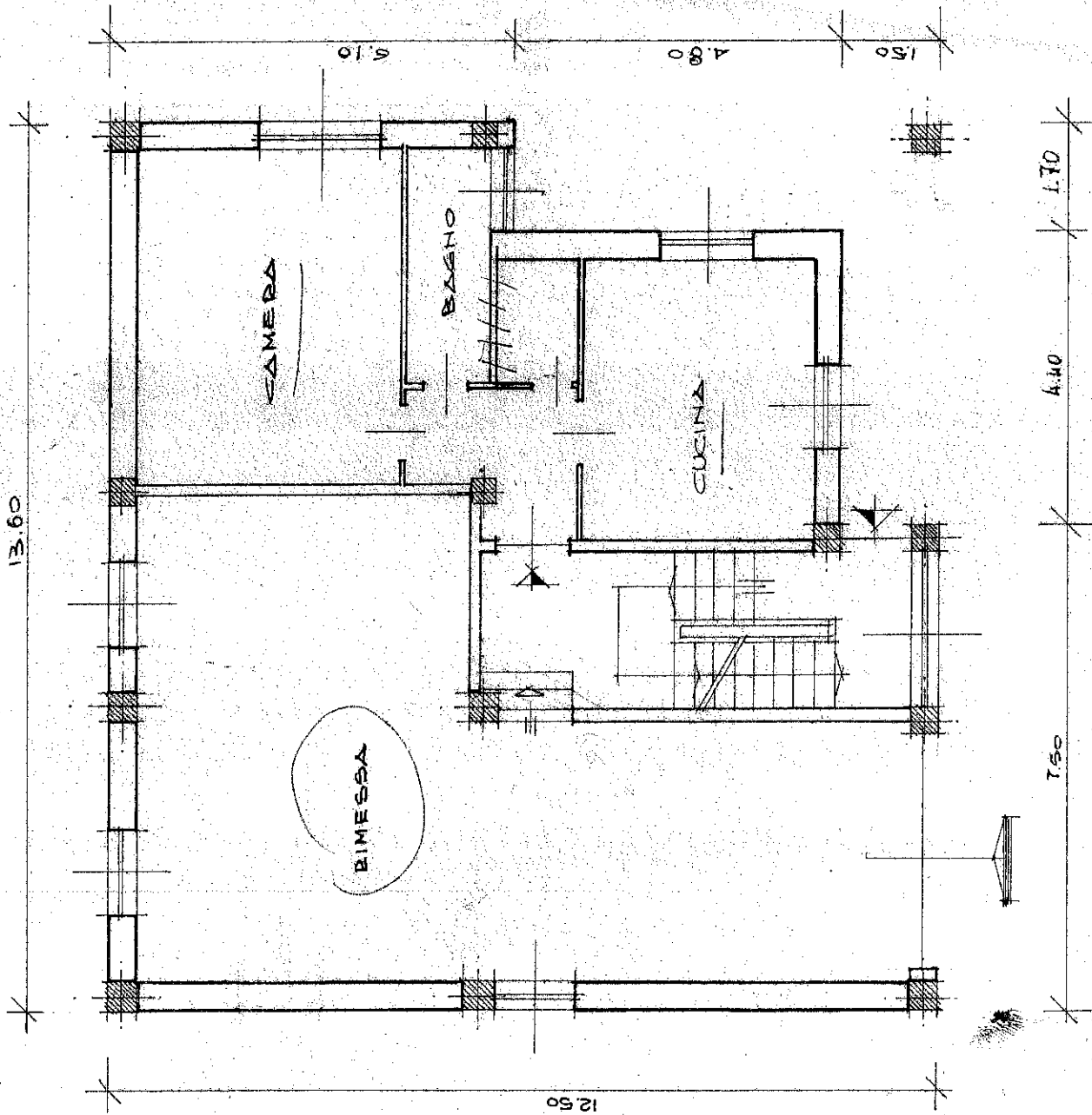

PIANTA PIANO BASSO A 1/100

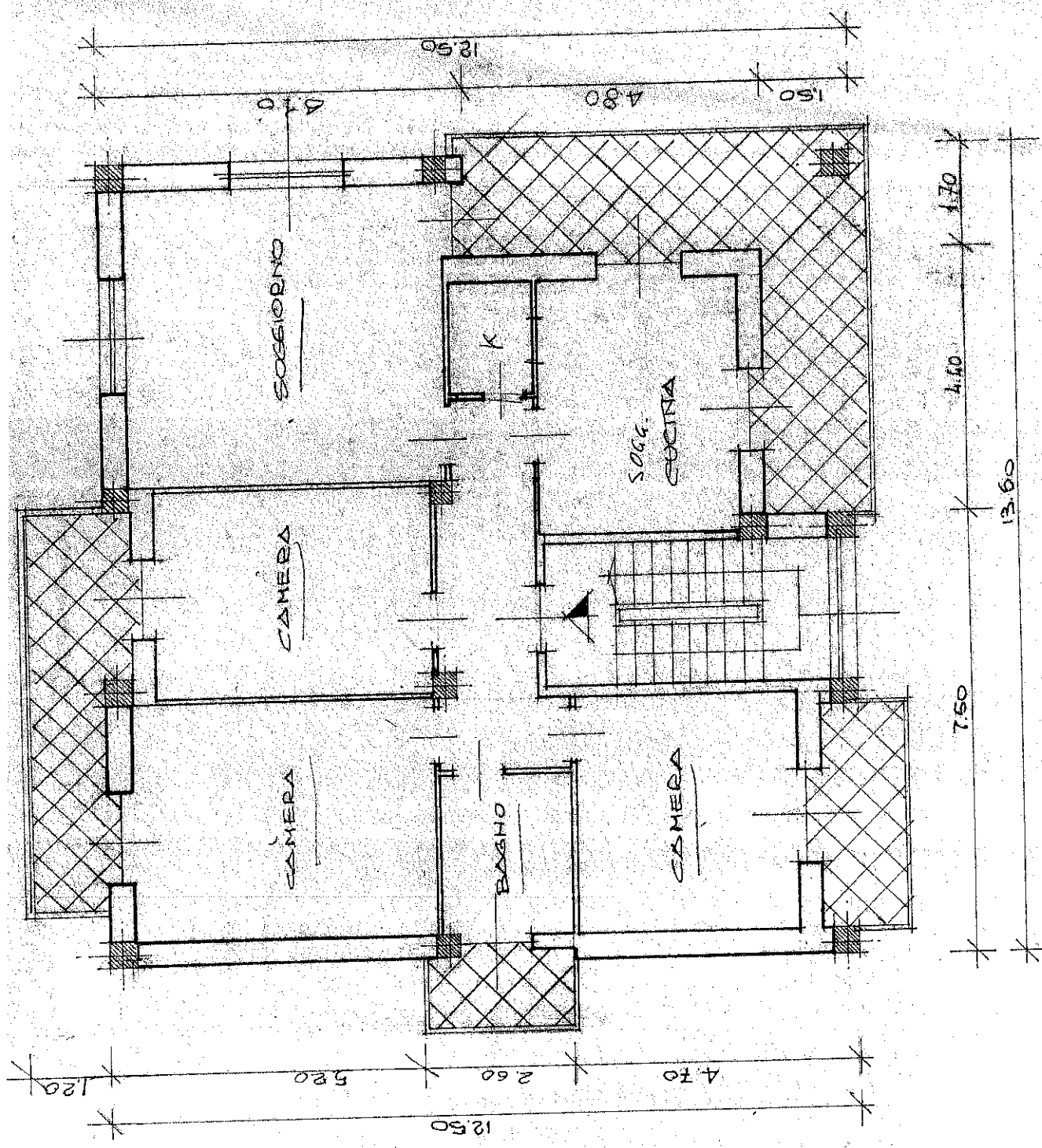

≅ 3.00

soffitto particolare

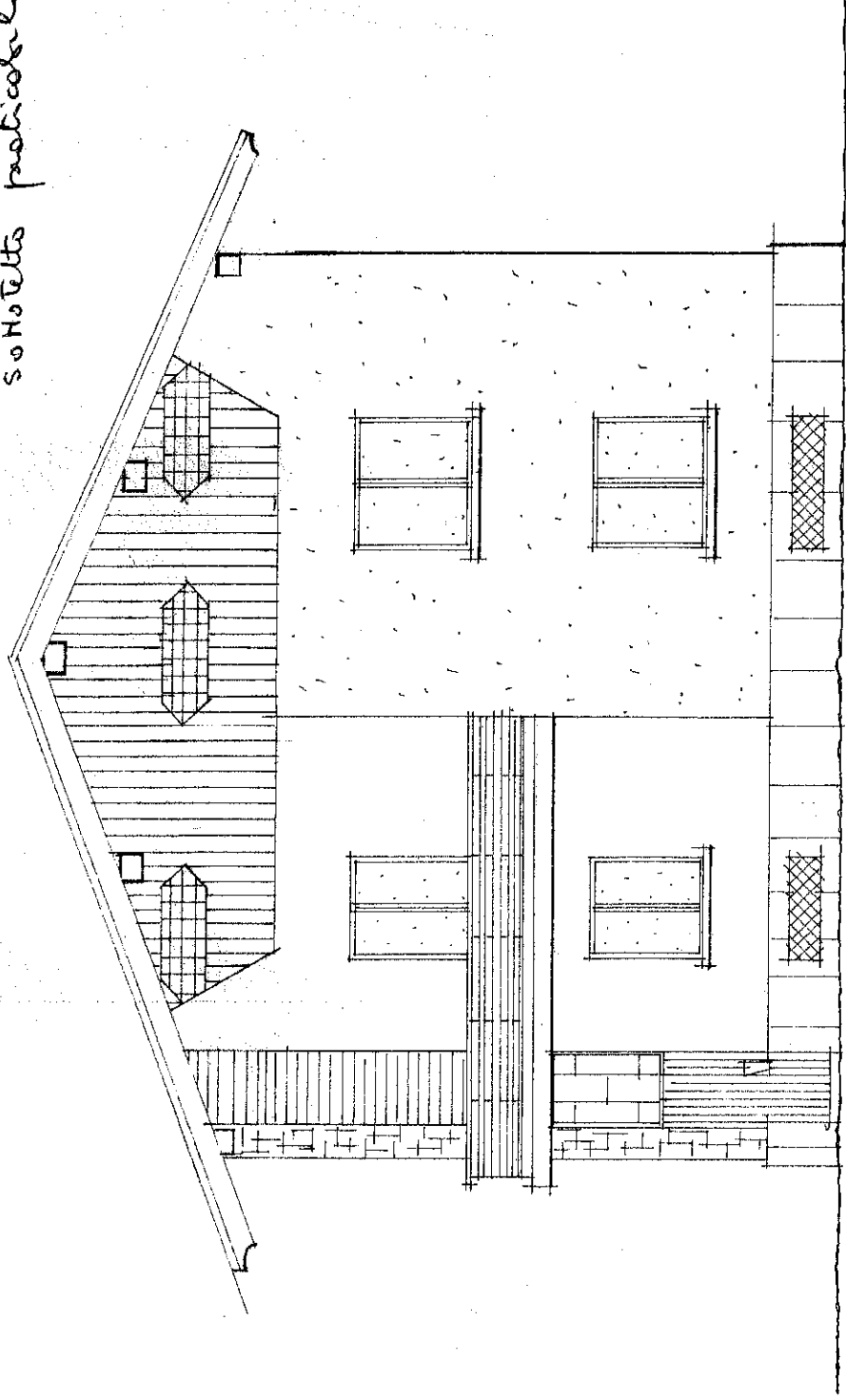

FIANCO      # 1/100

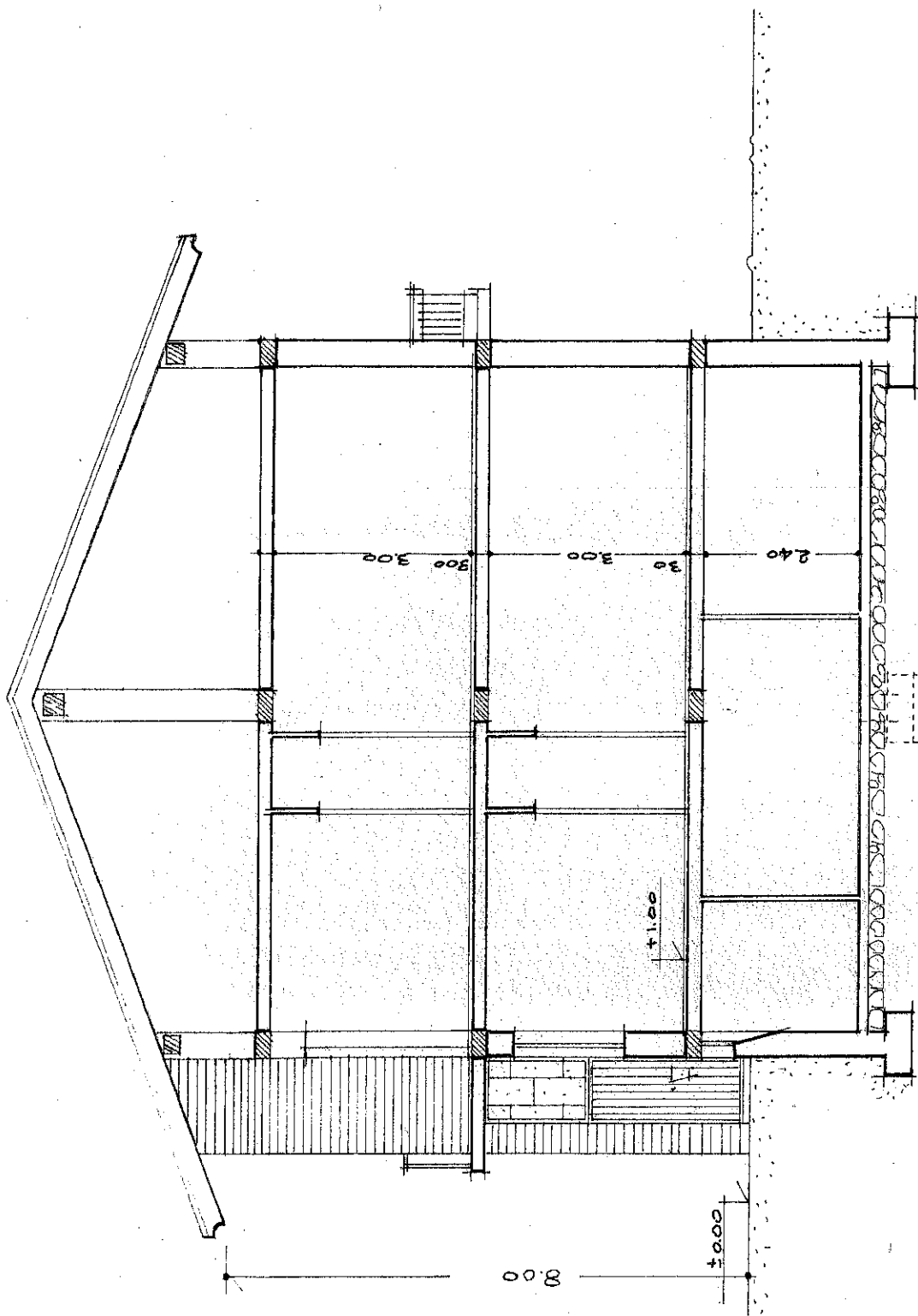

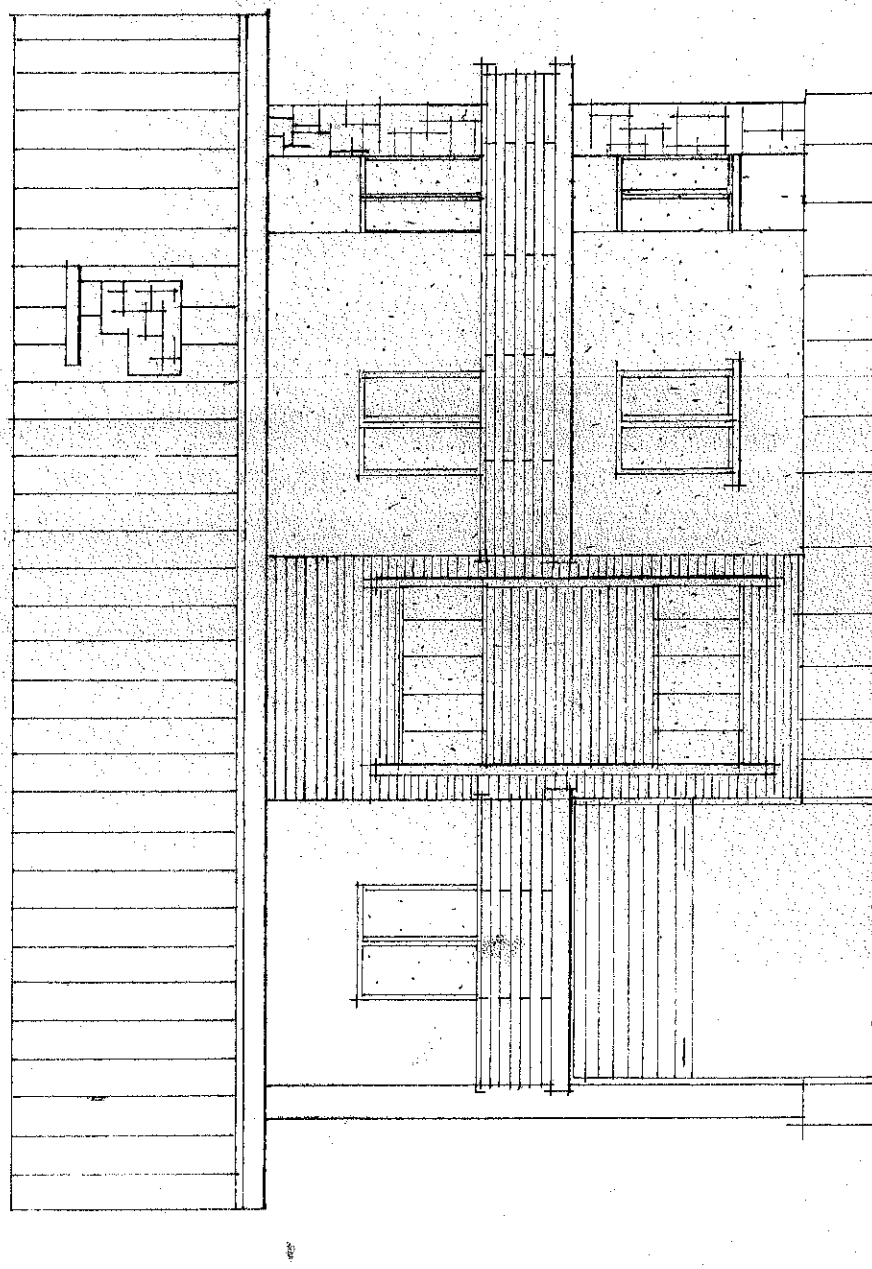

Geom. GUIDA SEVERINO

Studio: Via Castello 3, Tel. 76.512

Al.: V. Cad. in Guerra 4, Tel. 769.320

12018 ROCCAIONE (CN)

18 LUG. 1978

*Guida*

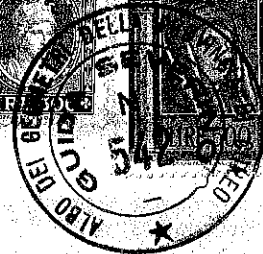

COMUNE DI ROCCAIONE

## DISEGNI DIMOSTRATIVI

LA RECINZIONE DELL' AREA URBANA  
DI PROPRIETA' DEI SIGNORI CONIUGI;  
NE

COMUNE DI ROCCAIONE  
PROVINCIA DI CUNEO  
Allegato alla Concessione  
del 26.9.1978

ESTRATTO MAPPALE

F. XI - N° 266 ~ 267

Scala 1 : 2000

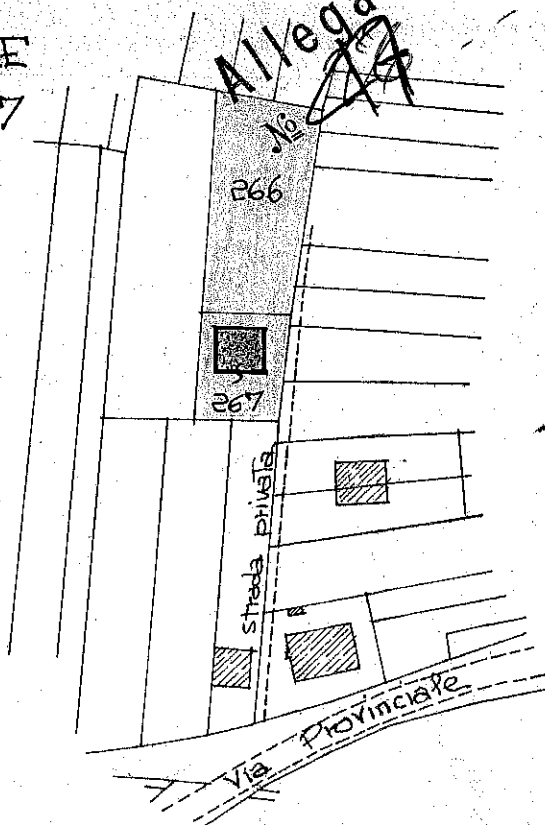

IL SINDACO  
(Giulia Giusto)

*Giulia Giusto*

NORD





Geometra GUIDA  
Studio: Via Castello 3, Tel. 767.349  
Ab.: V. Cad. in Guerra 4, Tel. 767.163  
12018 ROCCAVIONE (CN)

*Guida Mantella*

22 APR 1979



COMUNE DI ROCCAVIONE

## DISegni DIMostrATIVI

La costruzione di tettoia aperta per conto dei sigg.

COMUNE DI ROCCAVIONE  
PROVINCIA DI CUNEO

Allegato alla Concessione  
N. 13/79 del 27/6/80

Estratto Mappale  
F. XI - N. 266 ~ 267  
Scala 1:5000

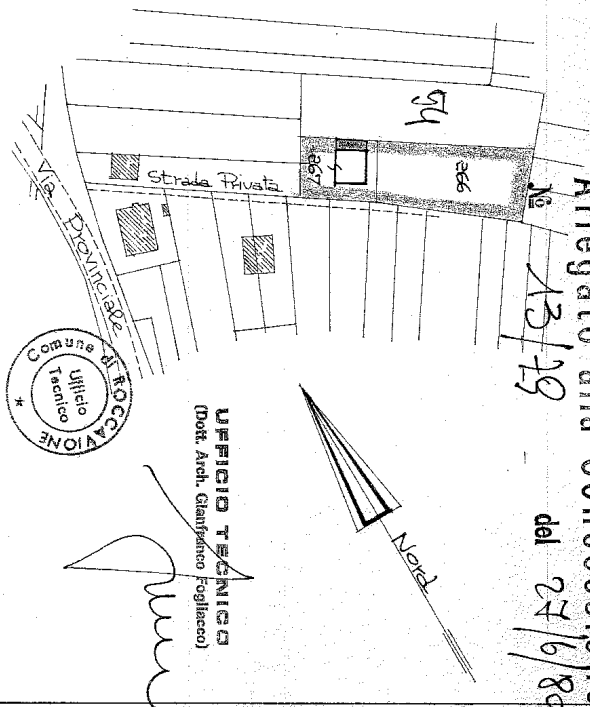

UFFICIO TECNICO  
(Dott. Arch. Gianfranco Fogliacco)

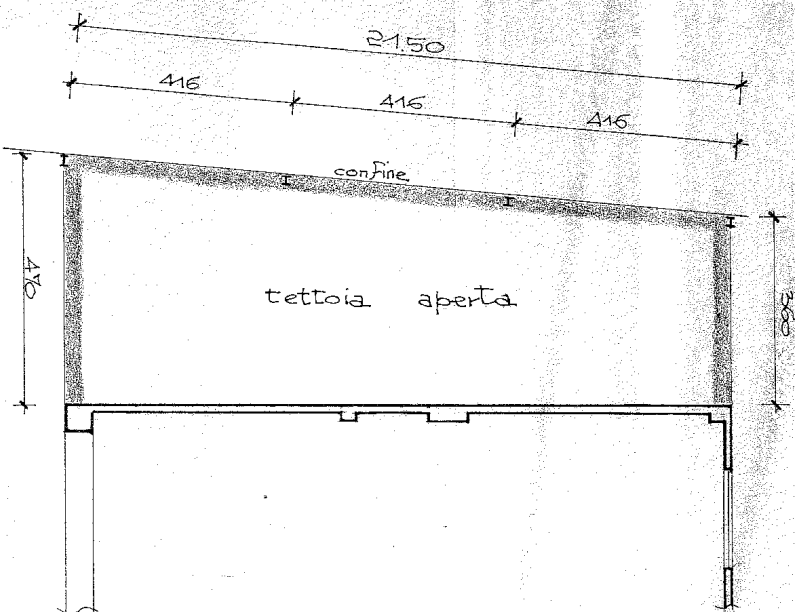

PIANTA  
Sc. 1:100

SEZIONE - PROSPETTO  
TETTOIA APERTA

Sc. 1:100

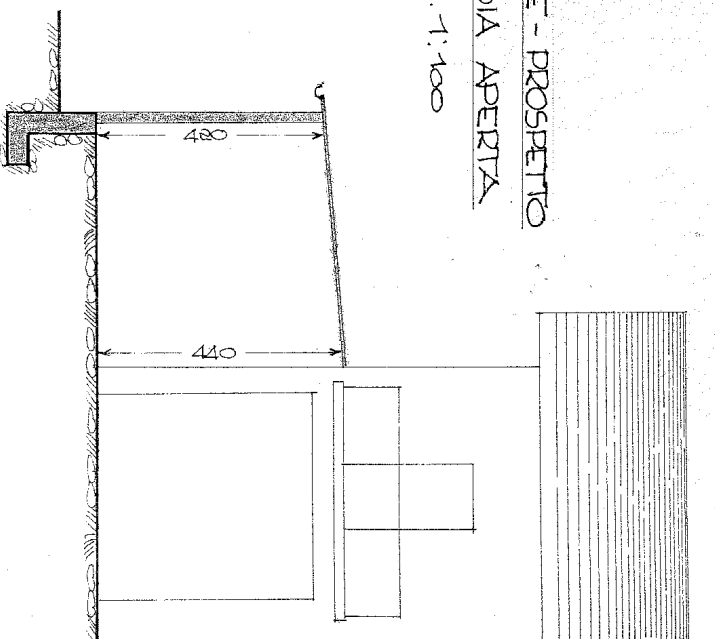

COMUNE DI BOCCAVIONE

PROGETTO

DI RECINZIONE DELLA PROPRIETA'

SIG.

COPIA UFFICIO TECNICO

part. no 4° 94/85

13 NOV. 1985

IL PROGETTISTA

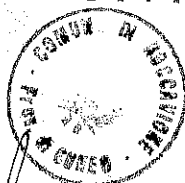

IL SINDACO

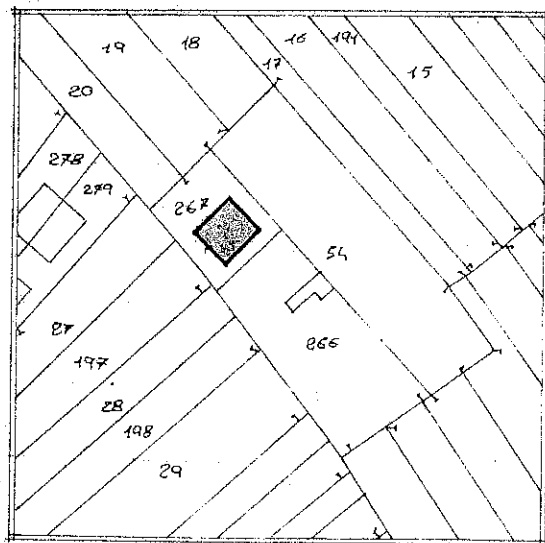

Planimetria 1:2000 - F. 11 mapp.

266 - 267..

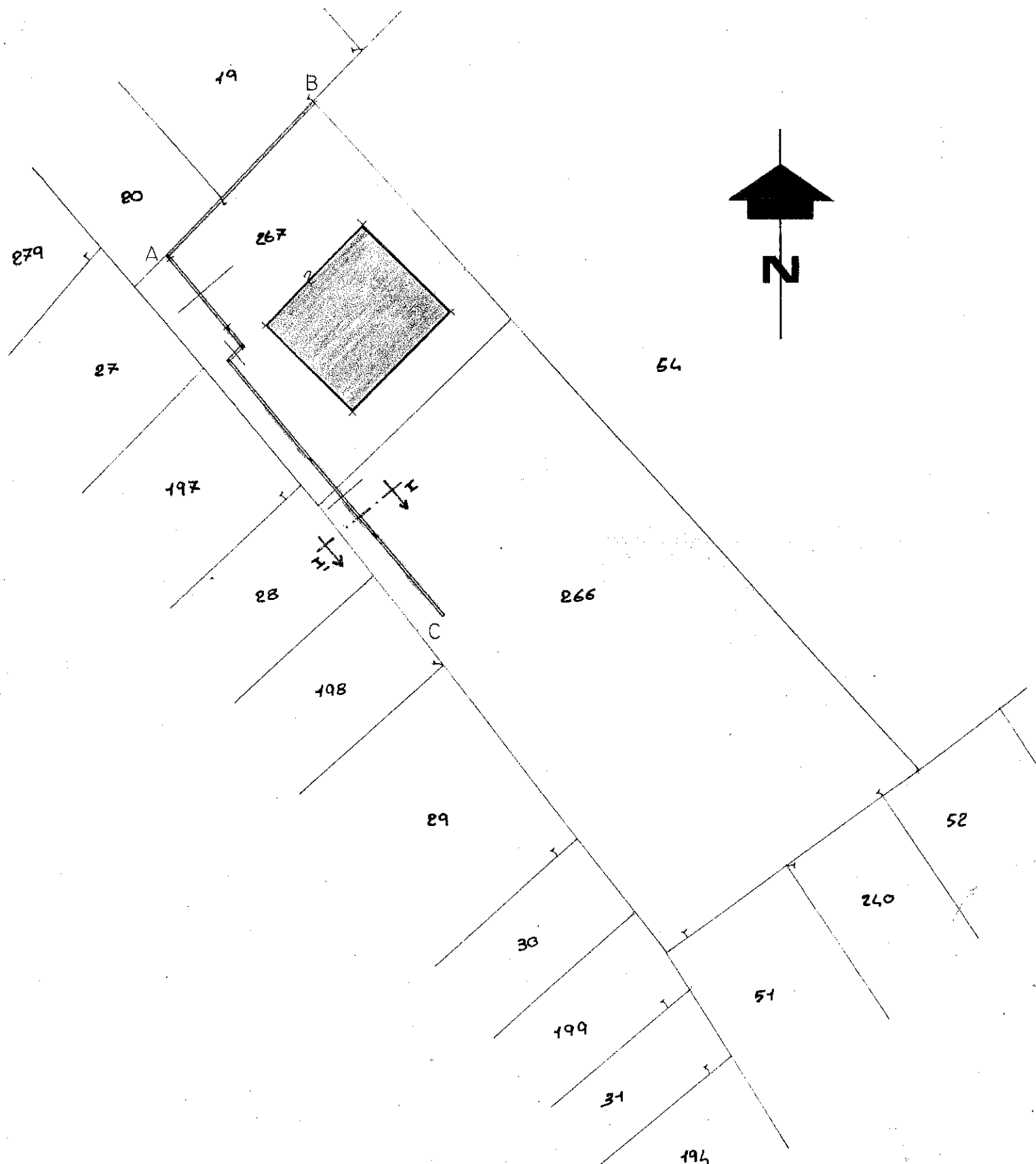

1:500

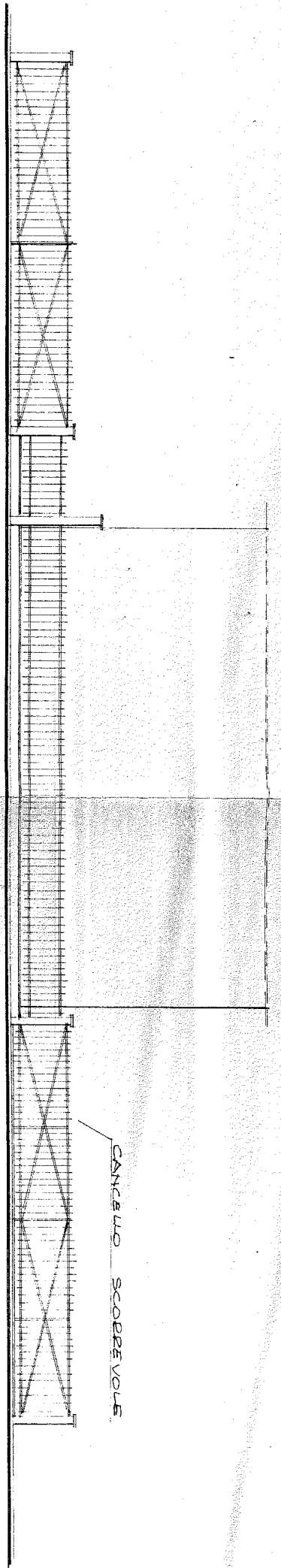

CANCELLI SCORREVOLI

PROSPETTO - A-C 1:100

PARTICOLARE 1:25 - A-B.

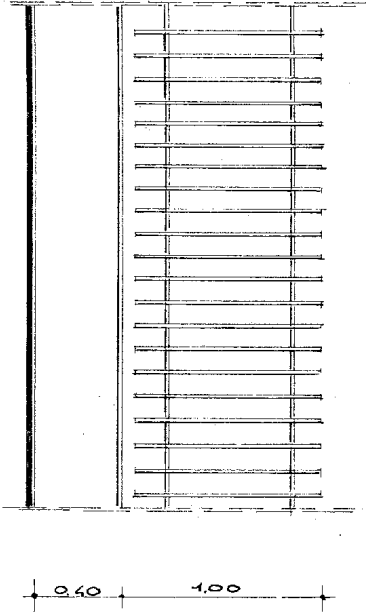
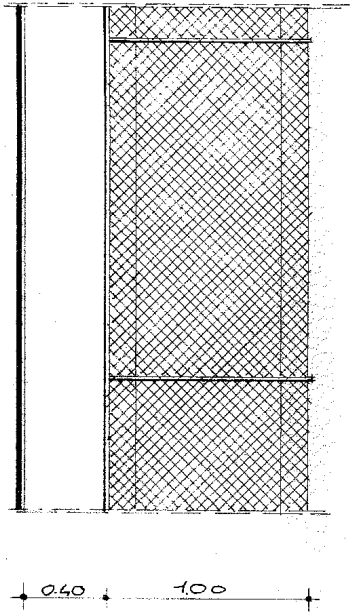

PARTICOLARE AC 1:25

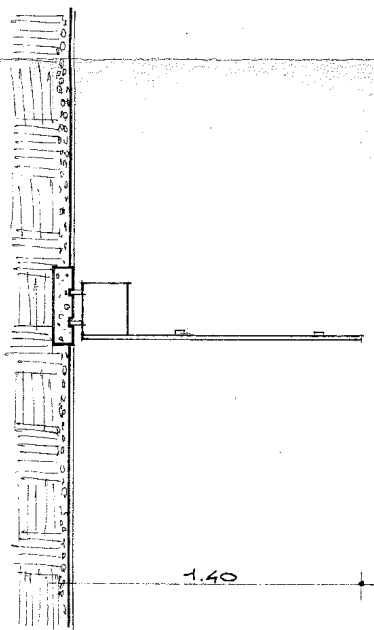

SEZIONE 1-1