

N=10900

Ufficio Provinciale di CUNEO - Direttore: DIRETTORE SAVERIO MINNICI

E=14700

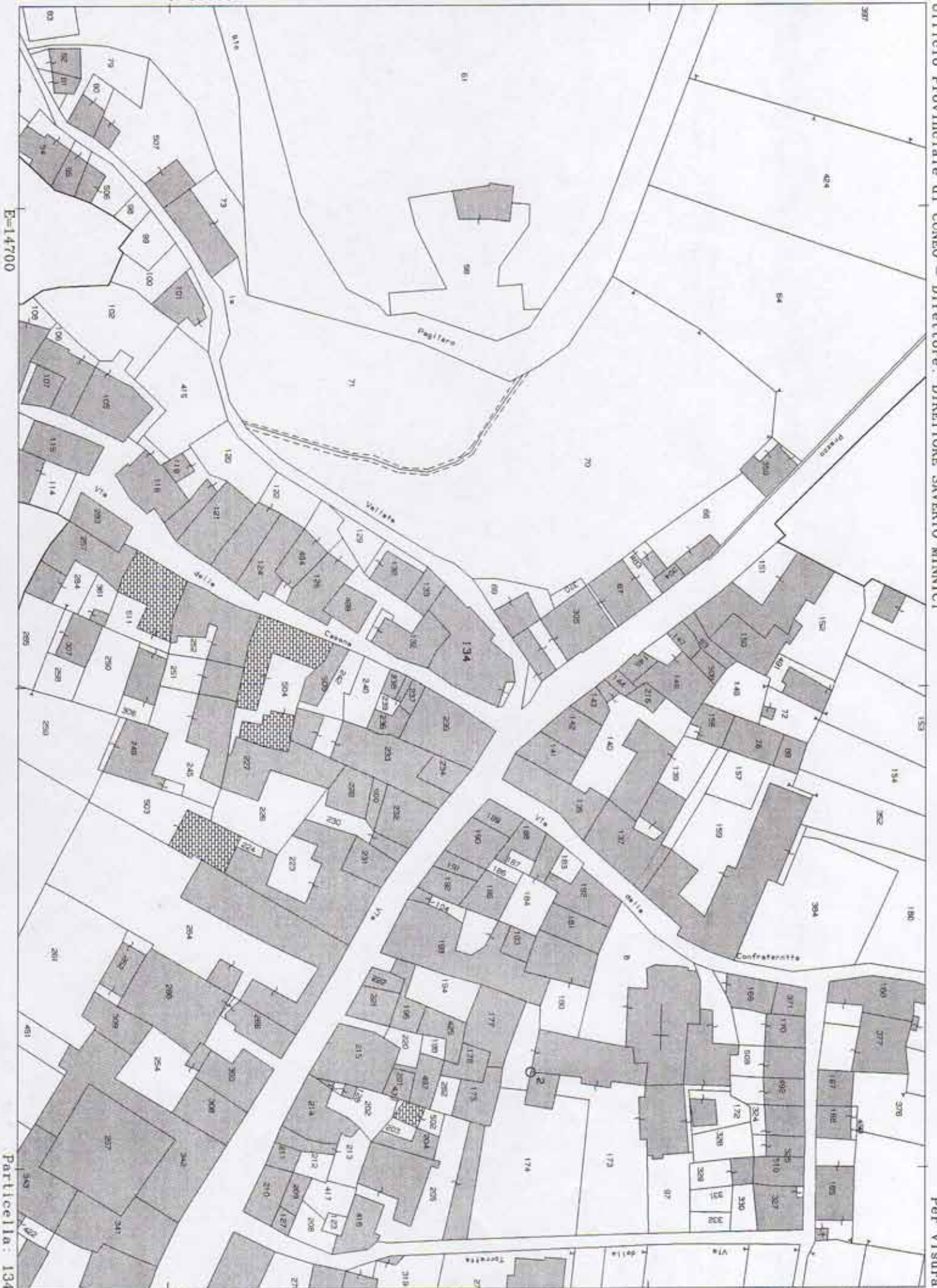

Particella: 134

Per Visura

Comune: SAN DAMIANO MACRA/A  
Foglio: 23  
Richiedente: BERTAINA

Scala originale: 1:1000  
Dimensione cornice: 267.000 x 189.000 metri

10-Lug-2012 10:10  
Prot. n. CN0244223/2012



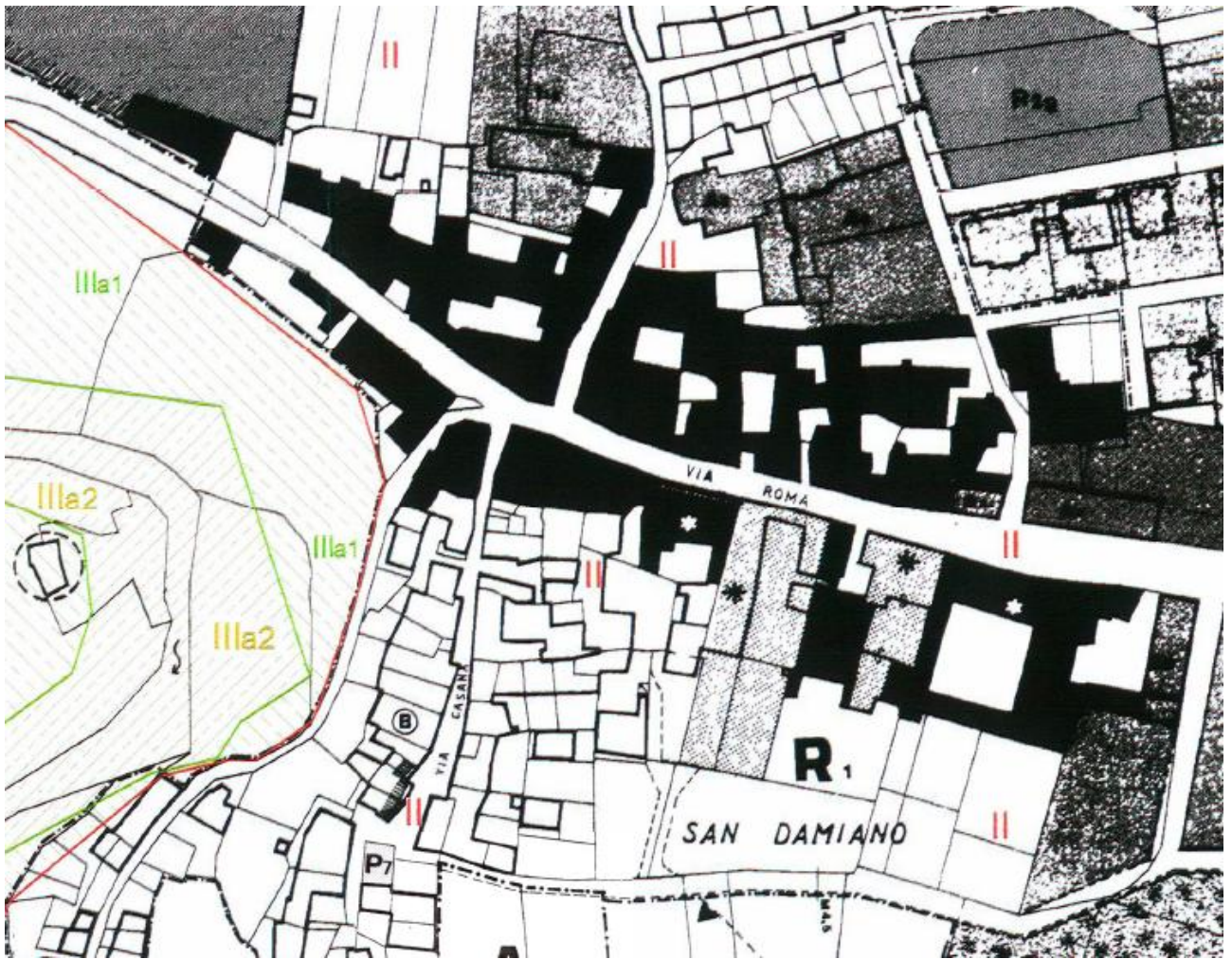

Dichiarazione protocollo n. CN0366870 del 08/06/2007

Planimetria di u.i.u. in Comune di San Damiano Macra

Via Casana

civ. 4

**Agenzia del Territorio  
CATASTO FABBRICATI  
Ufficio Provinciale di  
Cuneo**

Identificativi Catastali:

Sezione:

Foglio: 23

Particella: 134

Subalterno: 5

Compilata da:

Delpui Elvio

Iscritto all'albo:

Geometri

Prov. Cuneo

N. 1943

Scheda n. 1

Scala 1:200

PIANO TERRENO



PIANO 2° SOTTERRANEO

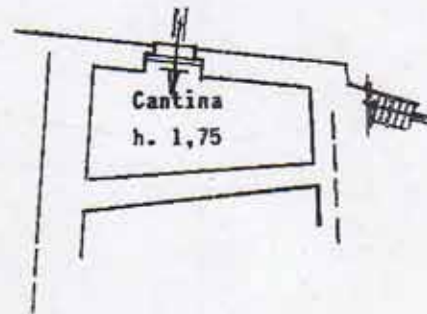

PIANO SOTTERRANEO

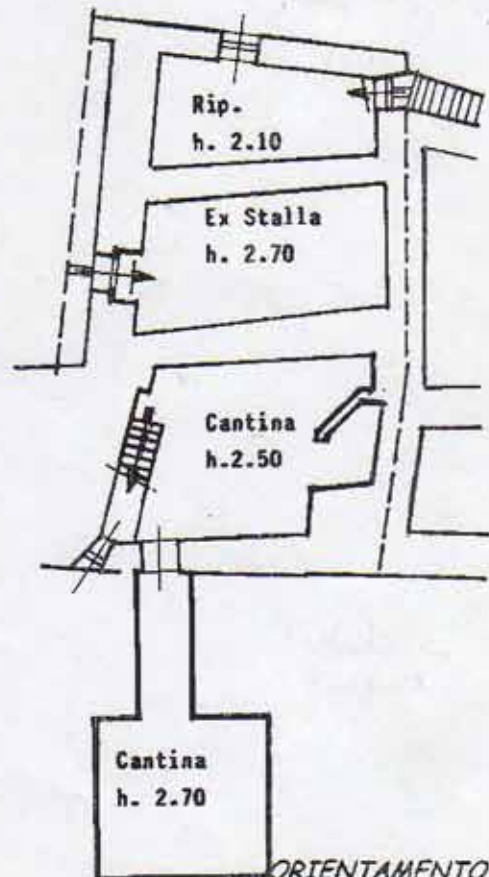

PIANO PRIMO

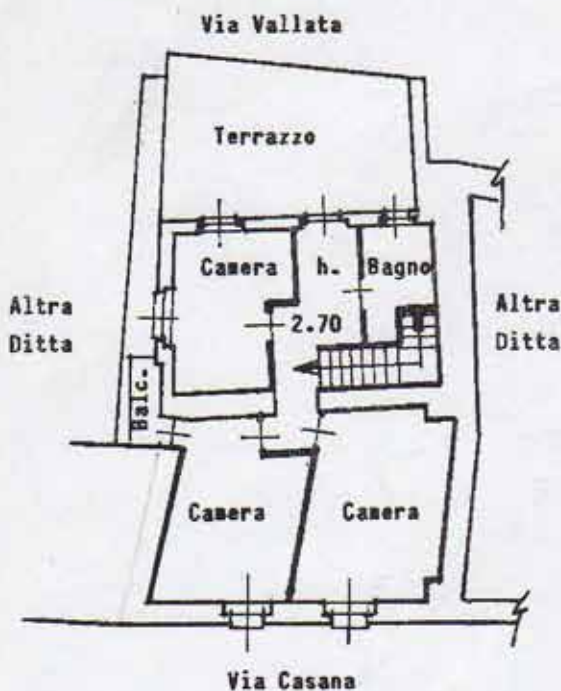

Nord



Catasto dei Fabbricati - Situazione al 10/07/2012 - Comune di SAN DAMIANO MACRA(H812) - < Foglio: 23 Particella: 134 - Subalterno 5 >  
VIA CASANA n. 4 piano: S2-S1-T-1;



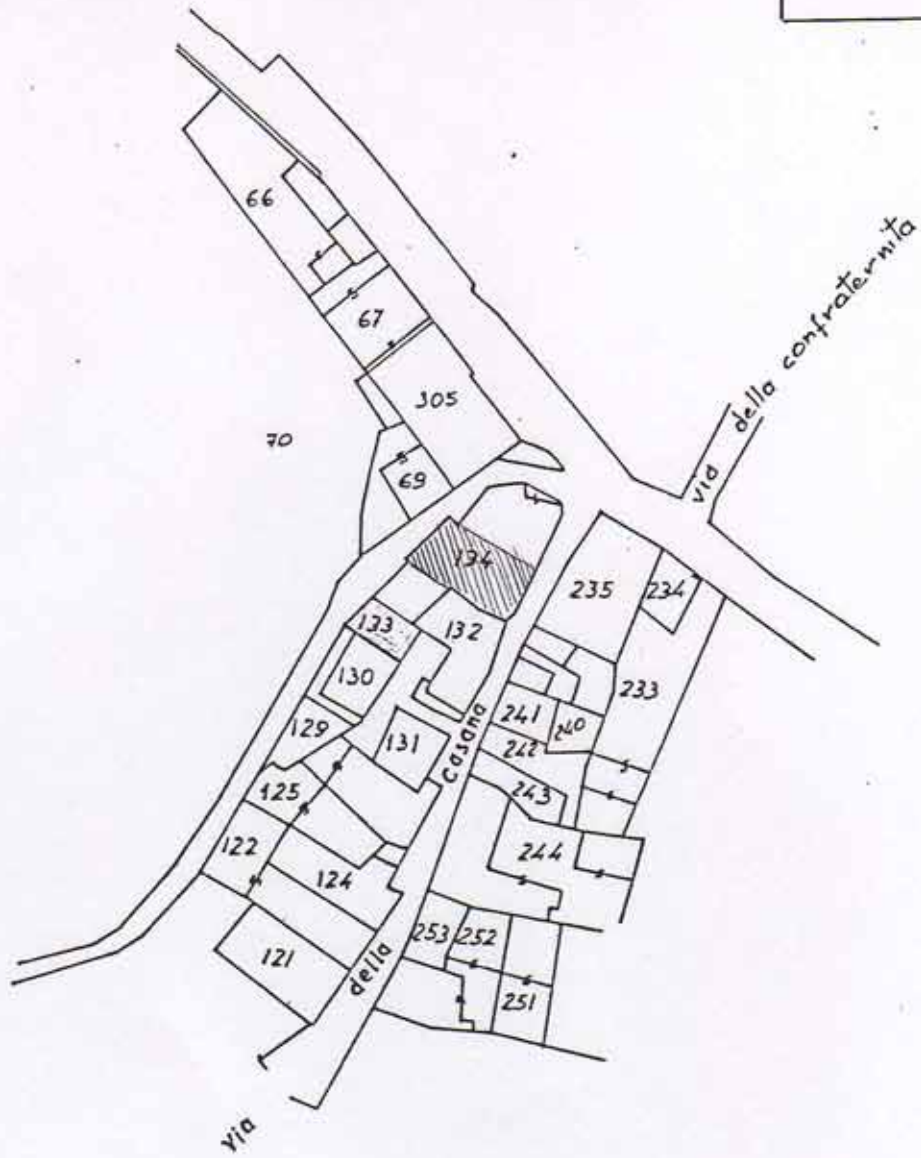

FOGLIO N. 23 SCALA 1:1000



PLANIMETRIA IN SCALA 1:1000  
 FOGLIO 23 n.134 sub.A



P. J. Sin...  
*[Handwritten signature]*

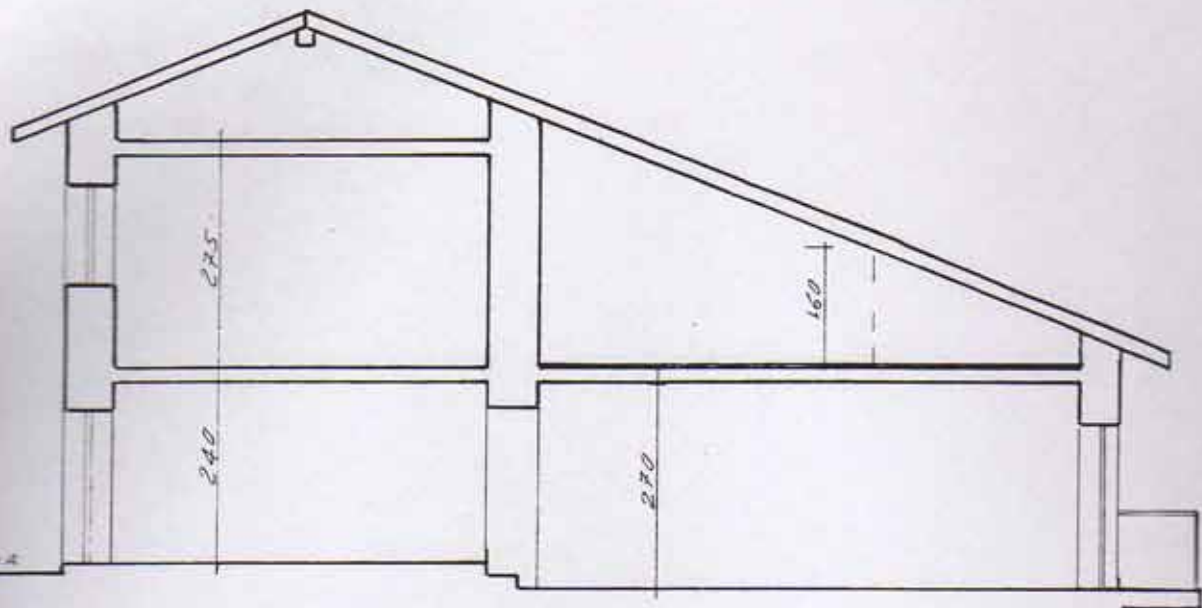

SEZIONE A-A' PREESISTENTE

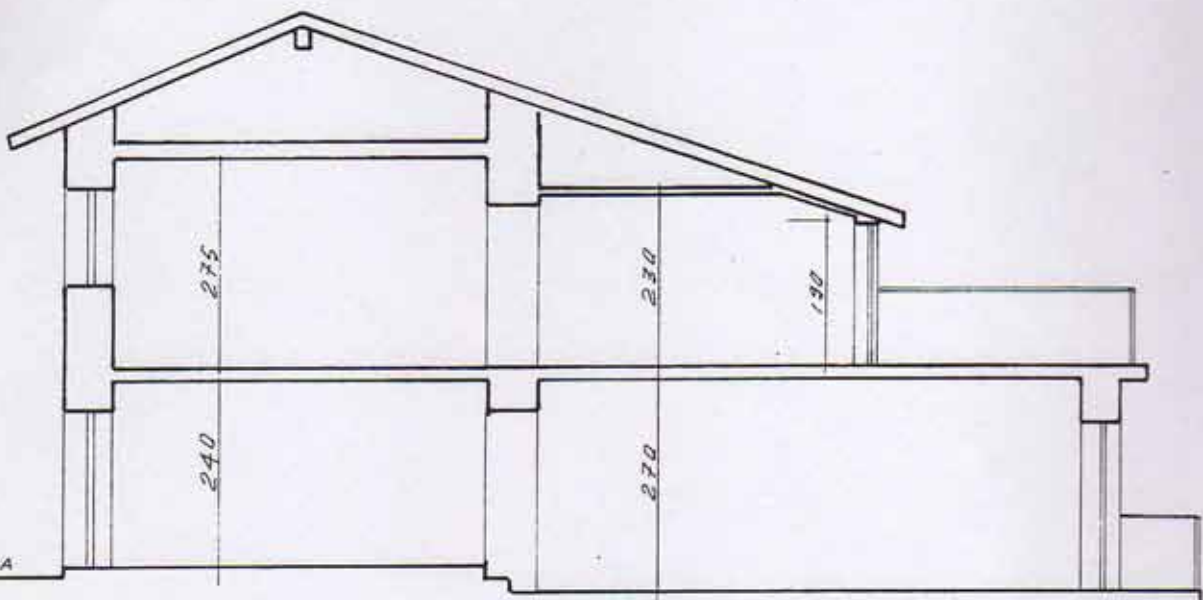

SEZIONE A-A' DI PROGETTO

A'

TERRAZZO

7.20

CAMERA

BAGNO

CAMERA

CAMERA

6.80

A

PRIMO PIANO

PROGETTO ARCHITETTURA

DISEGNI DI PROGETTO

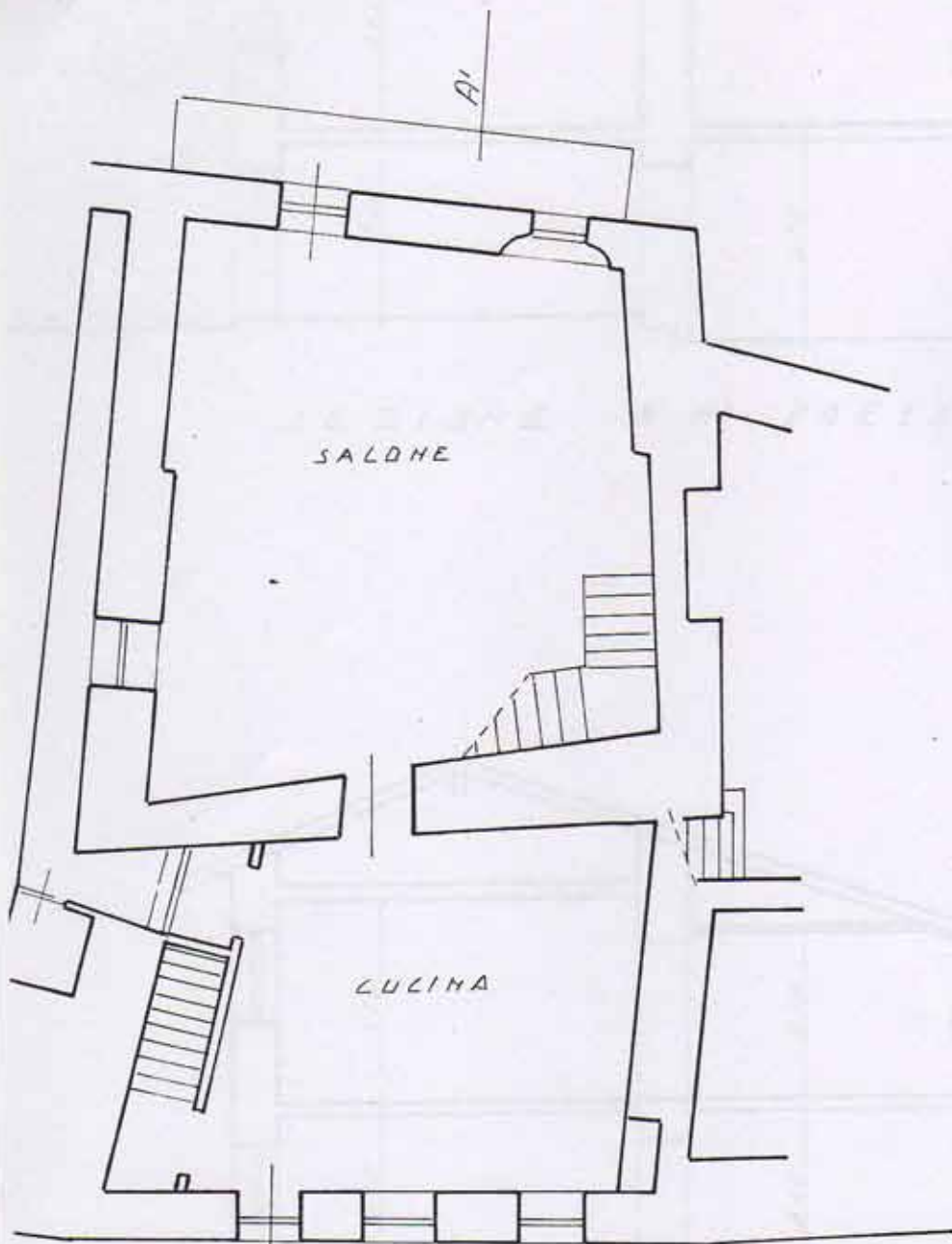

VIA CASANA

PIANO TERRENO