

Comune: CUNEO
Foglio: 9
Richiedente: BERTAINA

Scala originale: 1:2000
Dimensione cornice: 534.000 x 378.000 metri

10-Lug-2012 10:11
Prot. n. CN0244230/2012

Particella: 14

Per Visura

ELABORATO PLANIMETRICO

Compilato da:
Pasquale Luca Luigi Loris
Iscritto all'albo:
Geometri

Prov. Cuneo N. 2335

Agenzia del Territorio
CATASTO FABBRICATI
Ufficio Provinciale di
Cuneo

Comune di Cuneo

Protocollo n. CN0011293 del 16/01/2009

Sezione: Foglio: 9

Particella: 14

Tipo Mappale n. del

Dimostrazione grafica dei subalterni

Scala 1 : 500

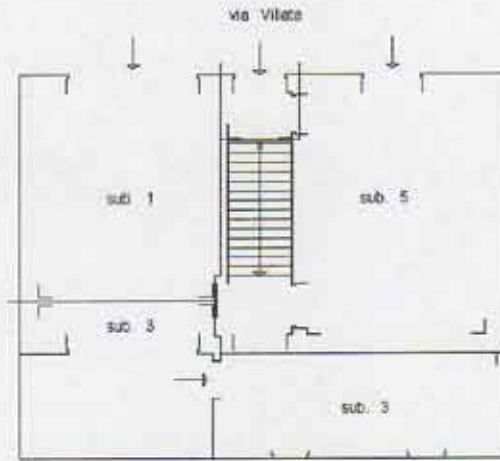

PIANO TERRA

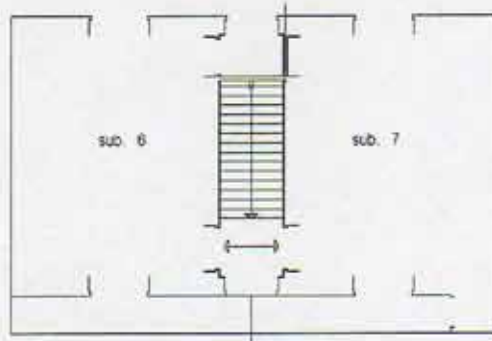

PIANO PRIMO



Catasto dei fabbricati - Situazione al 10/07/2012 - Comune di CUNEO (D205) - < Foglio: 9 Particella: 14 - Elaborato planimetrico VIA VILLATA n. 61 n. H;

**Agenzia del Territorio
CATASTO FABBRICATI
Ufficio Provinciale di
Cuneo**

Dichiarazione protocollo n. CN0010994 del 16/01/2009

Planimetria di u.i.u. in Comune di Cuneo

Via Villata

civ. 61

Identificativi Catastali:

Sezione:

Foglio: 9

Particella: 14

Subalterno: 5

Compilata da:

Pasquale Luca Luigi Loris

Iscritto all'albo:

Geometri

Prov. Cuneo

N. 2335

Scheda n. 1

Scala 1:200

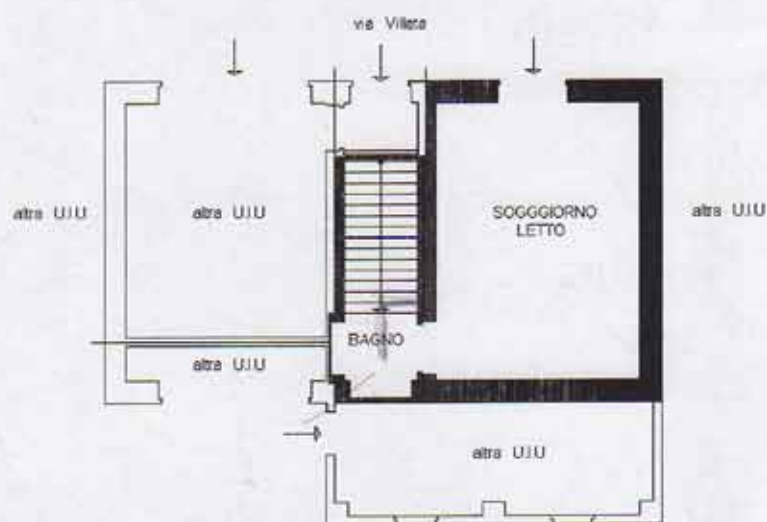

PIANTA PIANO TERRA
(H = m. 2.80)



Catasto dei fabbricati - Situazione al 10/07/2012 - Comune di CUNEO(D205) - < Foglio: 9 Particella: 14 - Subalterno 5 >
VIA VILLATA n. 61 piano: T;

