

FOSSANO

C. 1000 FAMILIARO

FG. CXLVII N. 734

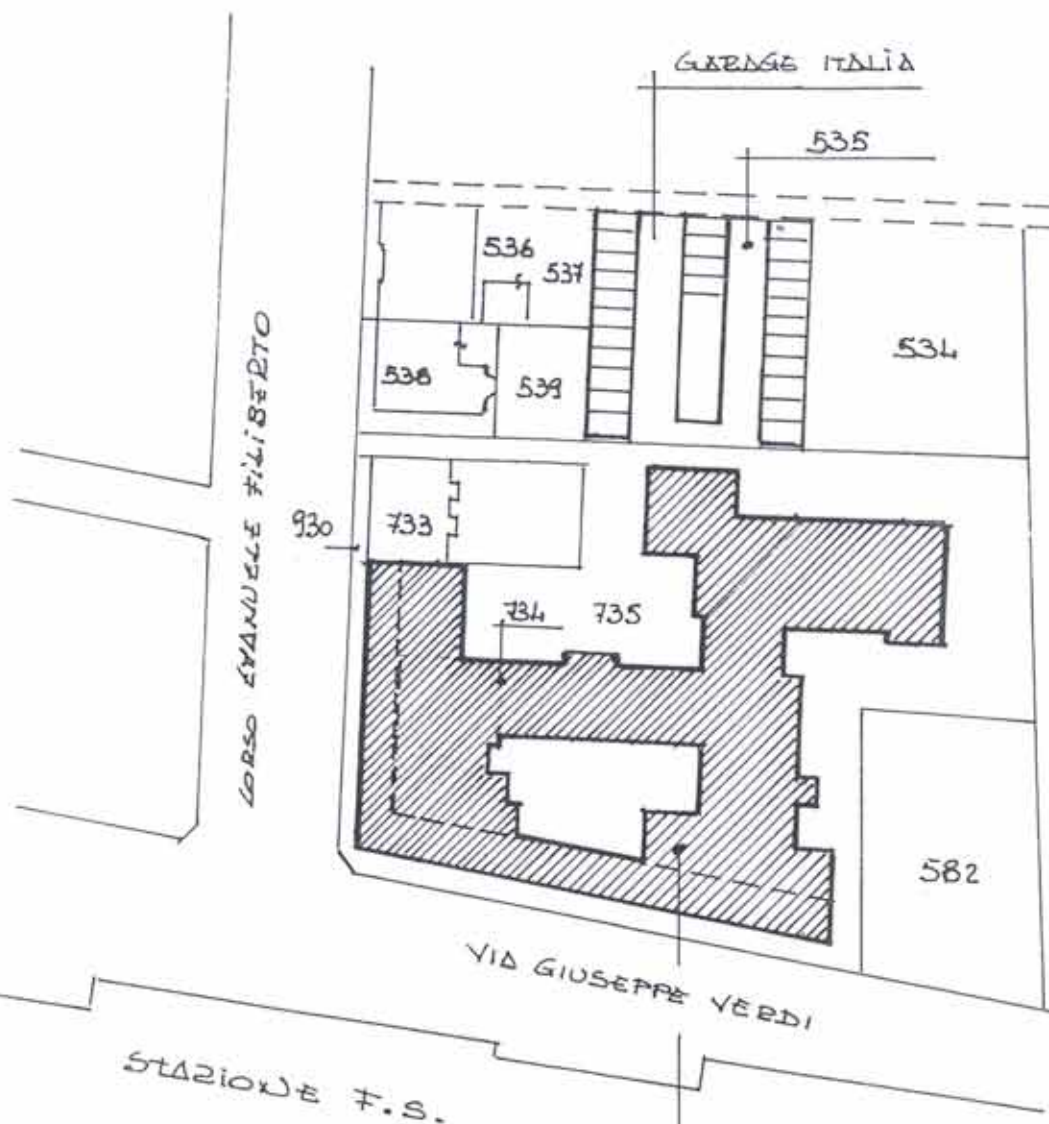

COMUNE DI FOSSANO - ~~COMPLESSO RESIDENZIALE ITALIA~~
RIPARTIZIONE ORGANISTICA

Copia del disegno allegato alla CONCESSIONE -
AUTORIZZAZIONE IN SANATORIA n. 1932

L. 47/85 - CONDONO EDILIZIO - rilasciata il
20 AGO. 1992

Il Funzionario

[Signature]

SCALA 1:10000



PIANTA PIANO TERZO SCALA 1:100

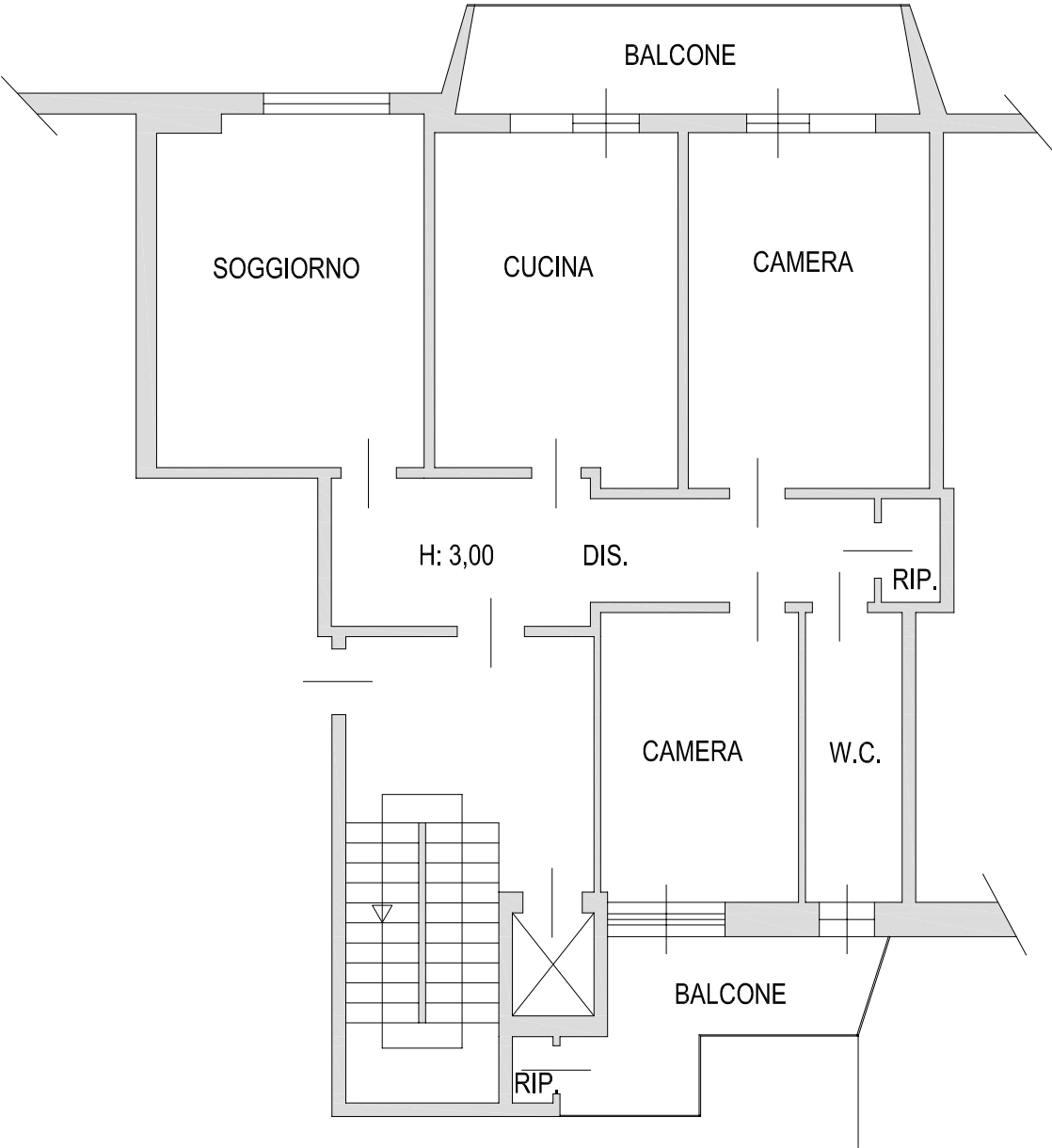

PIANTA PIANO INTERRATO SCALA 1:100

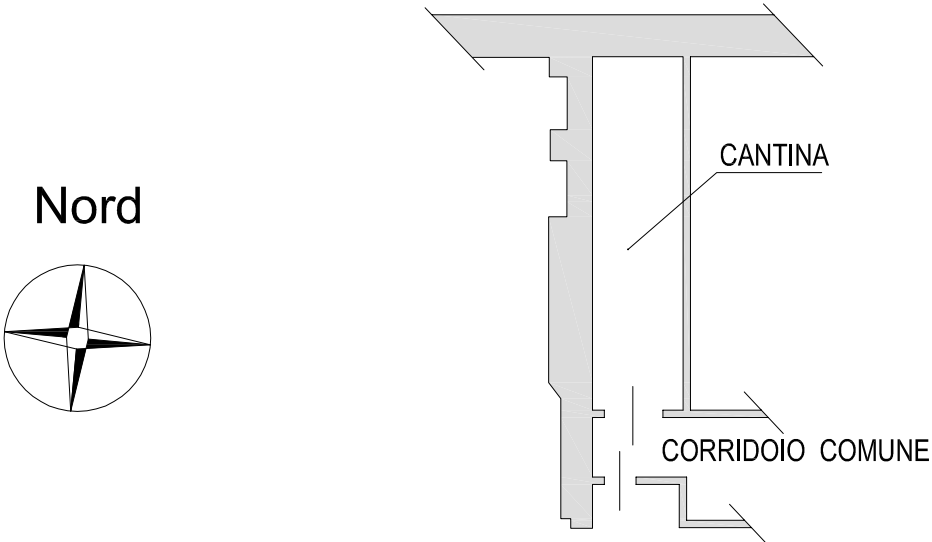

MODULARIO
F. - Cat. S. T. - 315

MINISTERO DELLE FINANZE

DIREZIONE GENERALE DEL CATASTO E DEI SERVIZI TECNICI ERARIALI

Mod. B (Nuovo Catasto Edilizio Urbano)

Lire
20

NUOVO CATASTO EDILIZIO URBANO

(R. DECRETO-LEGGE 13 APRILE 1939, N. 652)

Planimetria dell'immobile situato nel Comune di Fossano Via Via G. Verdi, 2
 Ditta Impresa Geometri Fratelli Cavallo - s.n.c. - con sede in Borgo S. Dalmazzo
 Allegata alla dichiarazione presentata all'Ufficio Tecnico Erariale di Cinco

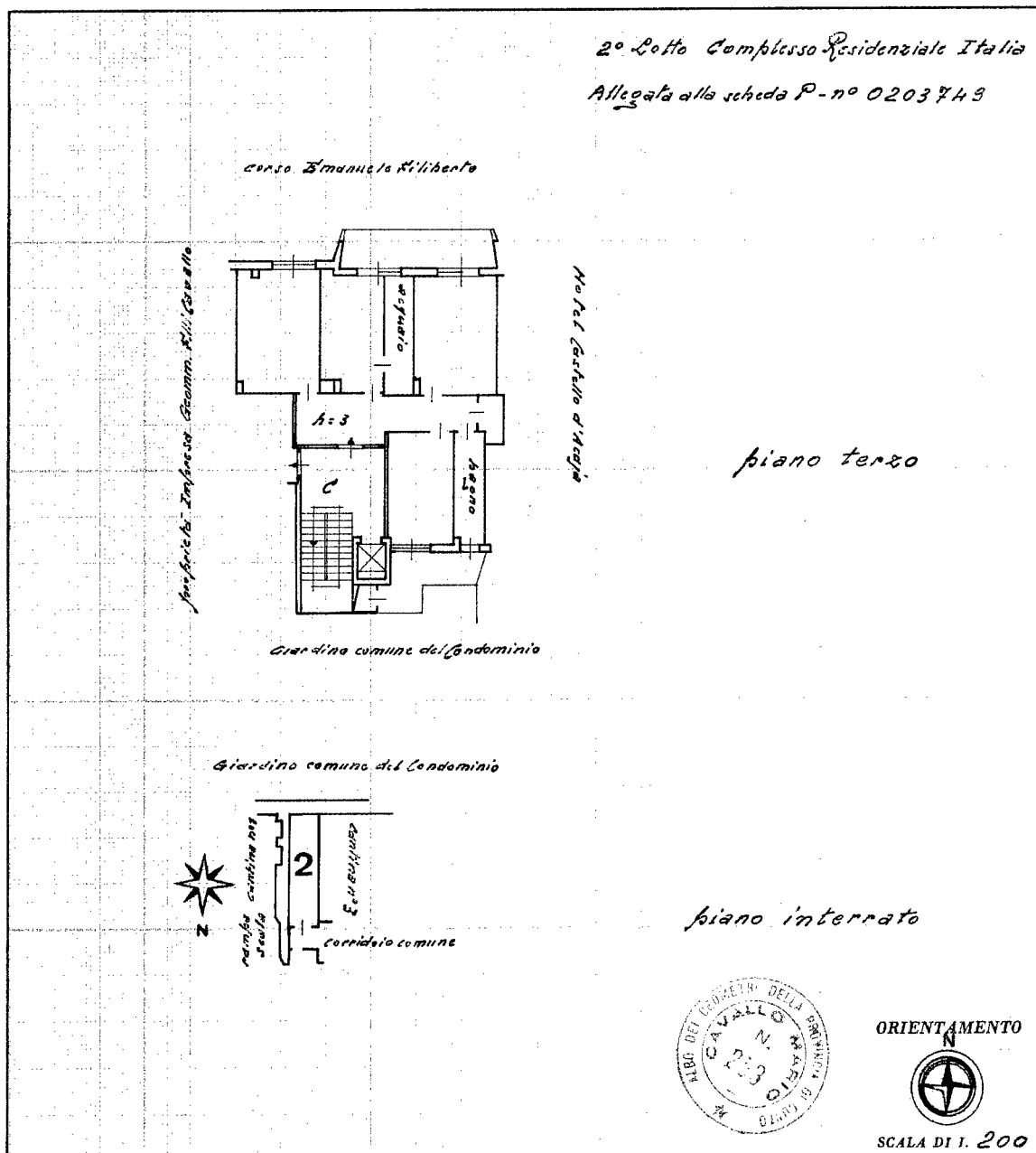

SPAZIO RISERVATO PER LE ANNOTAZIONI D'UFFICIO

DATA

PROT. N°

 Compilata dal Geometra
 (Titolo, nome e cognome del tecnico)
Mario Cavallo

 Iscritto all'Albo dei Geometri
 della Provincia di Cinco
DATA 28 gennaio 1967Firma: Geom. Mario Cavallo
 Catasto dei Fabbricati - Situazione al 14/12/2011 - Comune di FOSSANO (D742) - < Foglio: 147 - Particella: 734 - Subalterno: 17 >
 VIA GIUSEPPE VERDI n. 2 piano: S-3;

Ultima planimetria in atti

ISTITUTO TOPOGRAFICO DELLO STATO