

MODULARIO  
F. - Cat. S. T. - 315



MINISTERO DELLE FINANZE  
DIREZIONE GENERALE DEL CATASTO E DEI SERVIZI TECNICI ERARIALI

Mod. B (Nuovo Catasto Edilizio Urbano)

Lire  
20

# NUOVO CATASTO EDILIZIO URBANO

(R. DECRETO-LEGGE 13 APRILE 1939, N. 632)

Planimetria dell'immobile situato nel Comune di BOVES Via VILLAGGIO URBANO n°6  
Ditta: AURIATI MICHELE di BORGO S. DALMAZZO il 1.5.1909 Cod. Fisc.: RTA MHLO9E01B033V  
Allegata alla dichiarazione presentata all'Ufficio Tecnico Erariale di CUNEO

SCHEDA n. 025 F SOSTITUISCE SCHEDA n. 001004

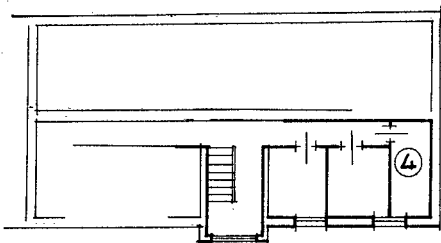

Pianta Piano CANTINA

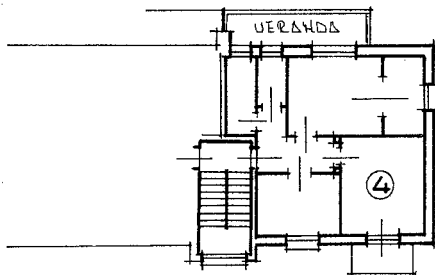

Pianta Piano PRIMO

ORIENTAMENTO



SCALA DI 1:200

SPAZIO RISERVATO PER LE ANNOTAZIONI D'UFFICIO

DATA  
PROT. N° 3631

Fig. n. 319 sub. 10  
ALB  
0002

Compilata dal GEOM.  
(Titolo, nome e cognome del tecnico)  
DOMENICO LAZZARI  
Iscritto all'Albo dei Geometri  
della Provincia di CUNEO  
DATA BOVES Di: 4-11-85  
Firma: [Signature]

Catasto dei Fabbricati - Situazione al 21/11/2012 - Comune di BOVES (B101) - < Foglio: 9 - Particella: 411 - Subalterno: 10 >  
VILLAGGIO U. N. R. A. n. 6 piano: S1-1;

10 metri

Ultima planimetria in atti

Identificativi Catastali:

Sezione:

Foglio: 9

Particella: 411

Subalterno: 10

Compilata da:  
Naglieri Cristiano

Iscritto all'albo:  
Geometri

Prov. Cuneo

N. 2113

Scheda n. 1

Scala 1:200

## PIANO PRIMO

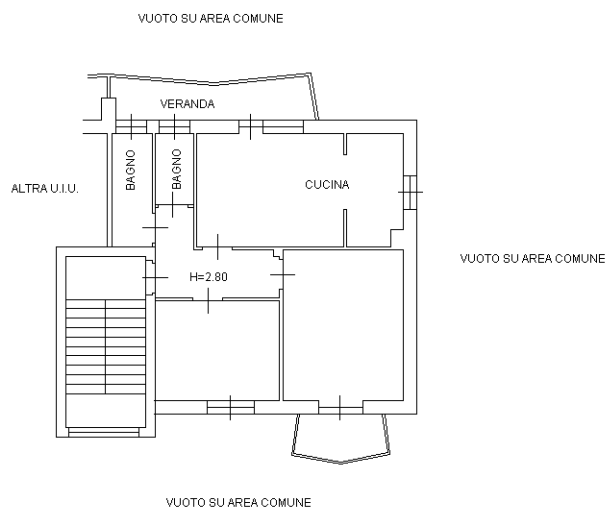

## PIANO PRIMO SOTTERRANEO

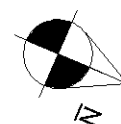
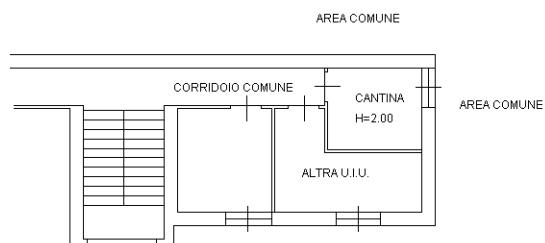

N=500

E=300

1 Particella: 411

