

| ELABORATO PLANIMETRICO          |         |
|---------------------------------|---------|
| Compilato da:<br>Di Maria Marco |         |
| Iscritto all'albo:<br>Geometri  |         |
| Prov. Cuneo                     | N. 2194 |

Agenzia del Territorio  
**CATASTO FABBRICATI**  
Ufficio Provinciale di  
Cuneo

|                                      |                        |                |
|--------------------------------------|------------------------|----------------|
| Comune di Acceglio                   | Protocollo n.          | del            |
| Sezione: Foglio: 21 Particella: 63   | Tipo Mappale n. 425957 | del 26/10/2011 |
| Dimostrazione grafica dei subalterni |                        | Scala 1 : 200  |

PIANTA PIANO PRIMO SOTTERRANEO

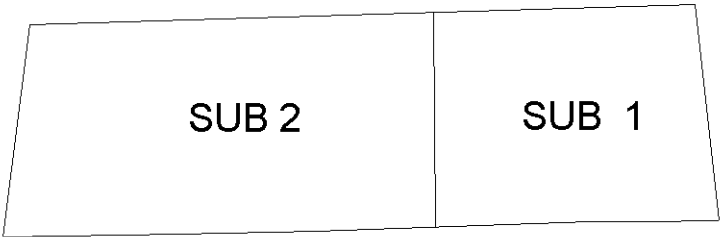

PIANTA PIANO TERRENO

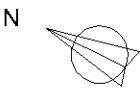
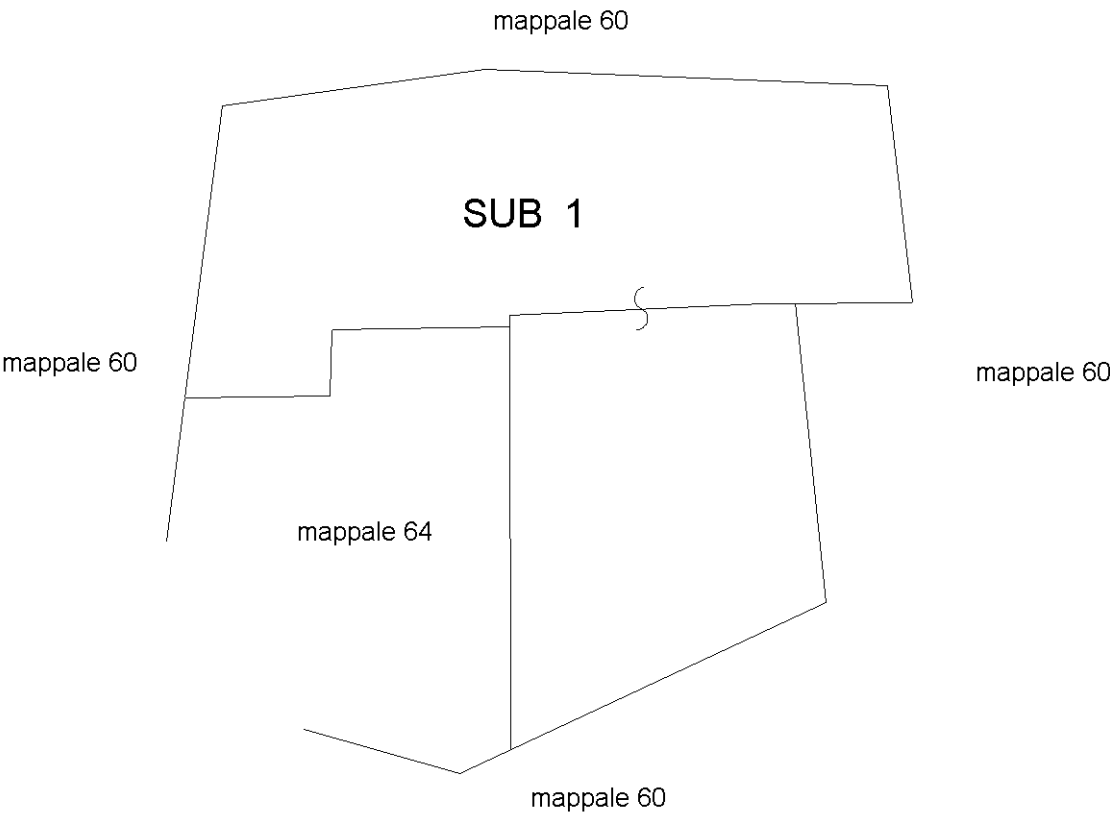

|   |                                 |
|---|---------------------------------|
| Dichiarazione protocollo n. _____ del _____ |                                 |
| Planimetria di u.i.u. in Comune di Acceglio |                                 |
| Borg. Grangia                               | civ. SNC                        |
| Identificativi Catastali:                   | Compilata da:<br>Di Maria Marco |
| Sezione:                                    | Iscritto all'albo:<br>Geometri  |
| Foglio: 21                                  | Prov. Cuneo                     |
| Particella: 63                              | N. 2194                         |
| Subalterno: 1                               |                                 |

Scheda n. 1      Scala 1:200

PIANTA PIANO TERRENO

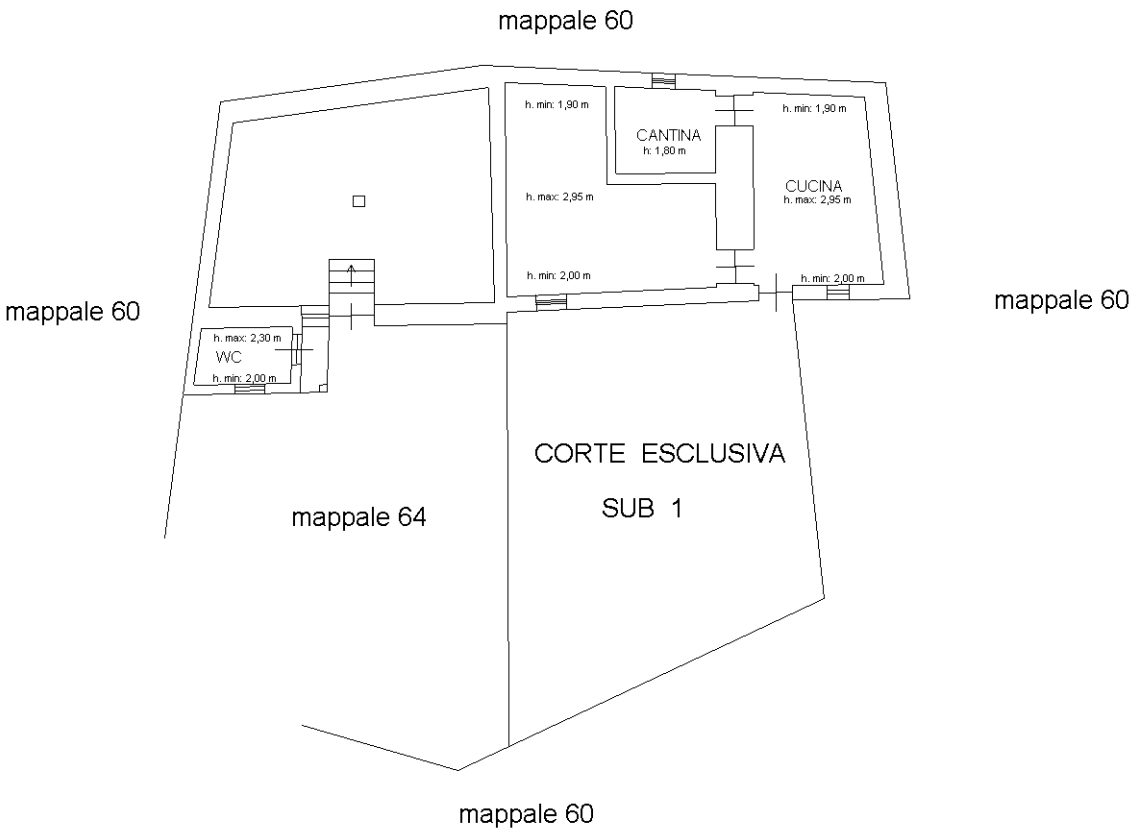

PIANTA PIANO PRIMO SEMINTERRATO

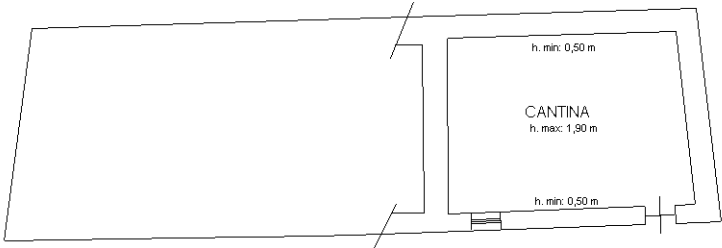

N=1100

# LOTTO IMMOBILIARE II

Ufficio Provinciale di CUNEO - Direttore: DIRETTORE SAVERIO MINNICI

E=1800

Particella 33

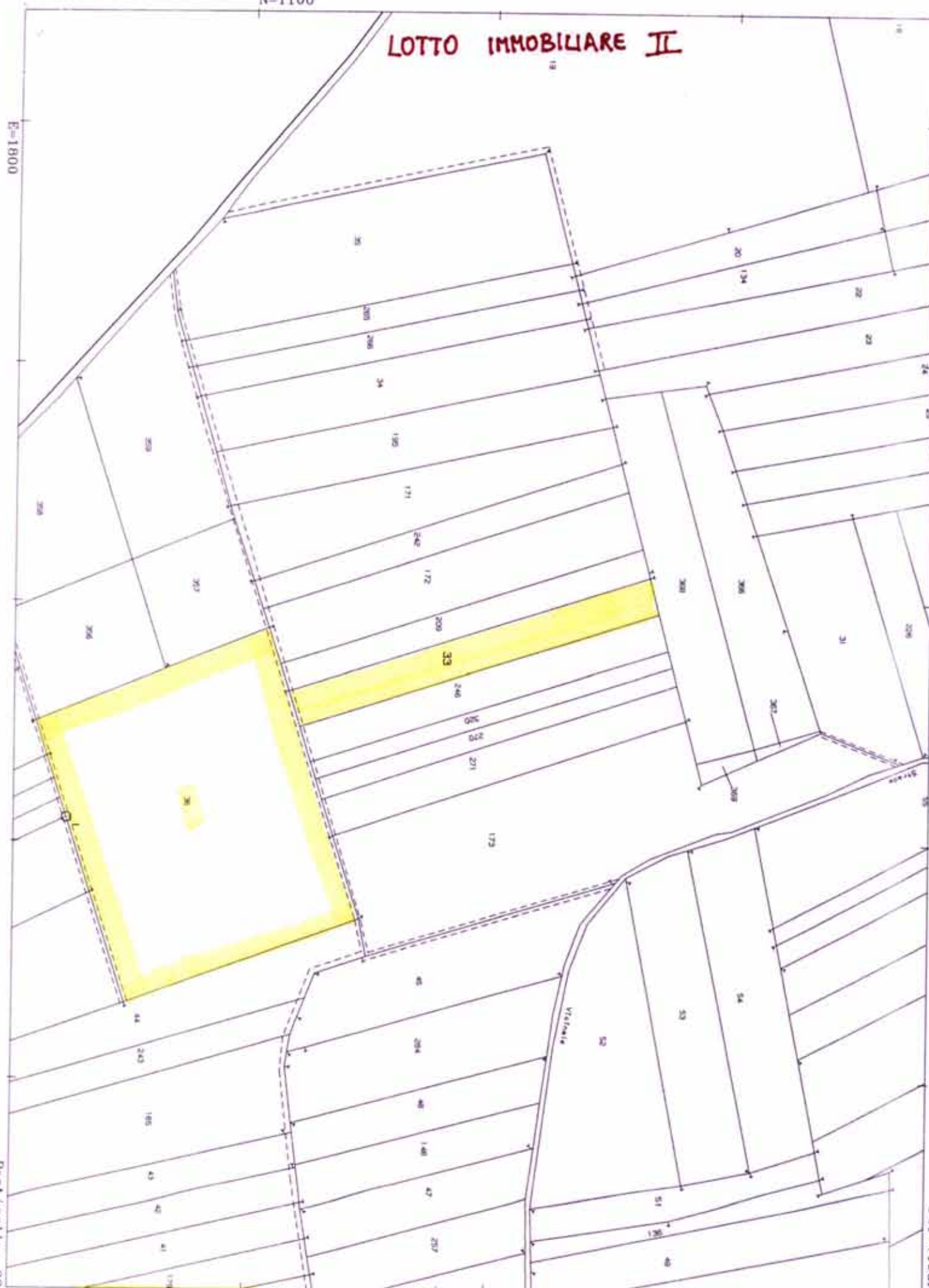

Comune: VILLAR SAN COSTANZO  
Foglio: 6

Scala originale: 1:2000  
Dimensione cornice: 534.000 x 378.000 metri

28-Lug-2011 15:07  
Prot. n. 7251923/2011

Per Visura

N=700

E-1100

|        |                     |
|--------|---------------------|
| Comune | VILLAR SAN COSTANZO |
| Foglio | 8                   |

Scala originale: 1:2000  
Dimensione cornice: 534.000 x 378.000 metri

28-Lug-2011 15:07  
Prot. n. T252147/2011



N=1700

# LOTTO IMMOBILIARE IV

Ufficio Provinciale di CUNEO - Direttore: DIRETTORE SAVERIO MINNICI

E=1600



Particella: 107

Comune: VILLAR SAN COSTANZO  
Foglio: 5

Scala originale: 1:2000  
Dimensione cornice: 534.000 x 378.000 metri

28-Lug-2011 15:08  
Prot. n. T252401/2011

Per Visura

N=1800

# LOTTO IMMOBILIARE V

UFFICIO PROVINCIALE DI LUNEDU - DIRETTORE: DIR. LUNEDU SAVERIO MINNOLI

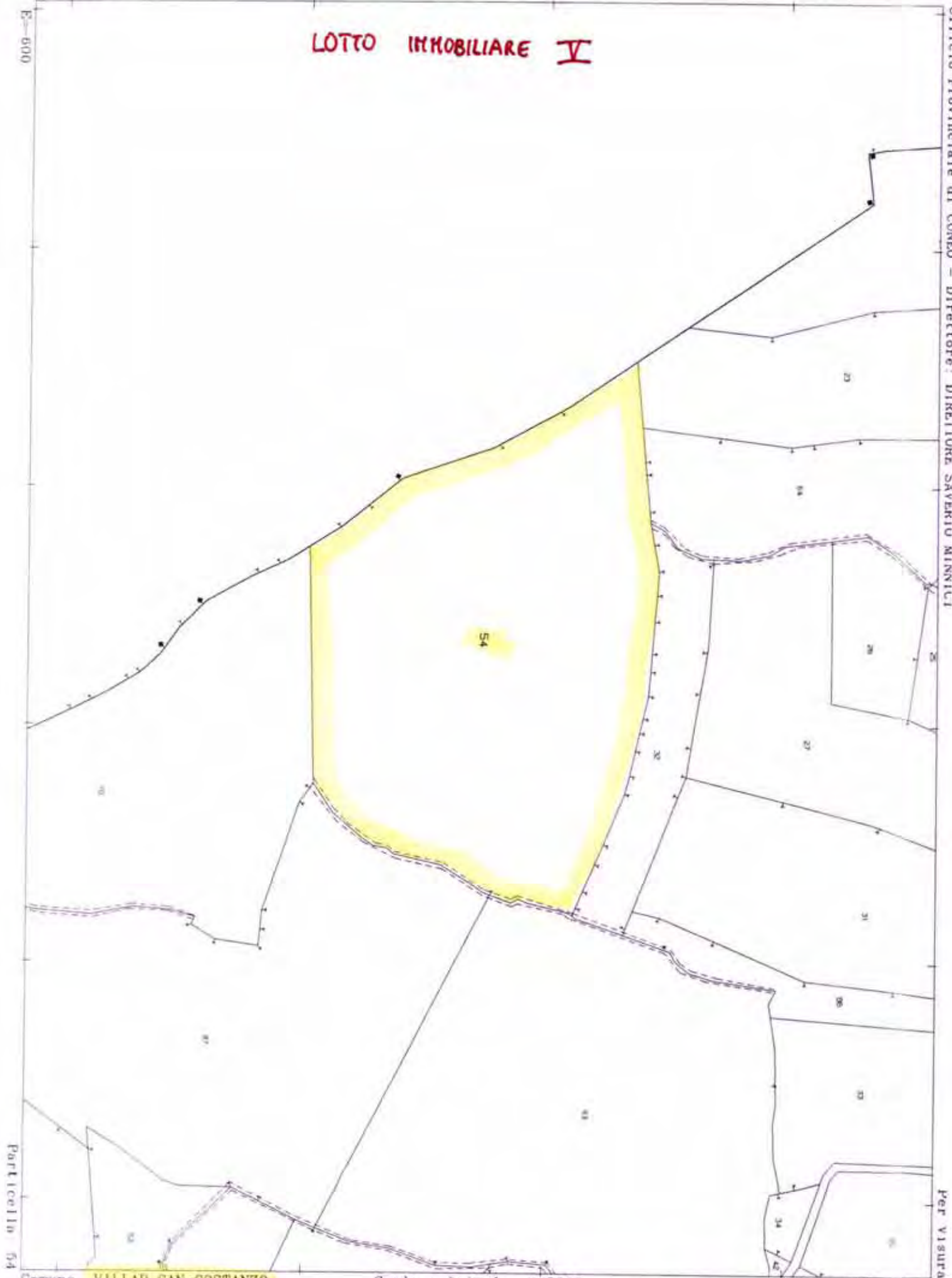

Particella 54

Comune VILLAR SAN COSTANZO  
Foglio 11

Scala originale: 1:2000  
Dimensione cornice: 534.000 x 378.000 metri

28-Lug-2011 15:12  
Prot. n. 1254832/2011

Per visura



## LOTTO IMMOBILIARE I e VI

UFFICIO PROVINCIALE DI CUNEO - Direttore: DIRETTORE SAVERIO MINNICI

E=800

Per Visura

Comune: VILLAR SAN COSTANZO  
Foglio: 9Scala originale: 1:2000  
Dimensione cornice: 534.000 x 378.000 metri28-Lug-2011 15:12  
Prot. n. T255224/2011

Particella 557

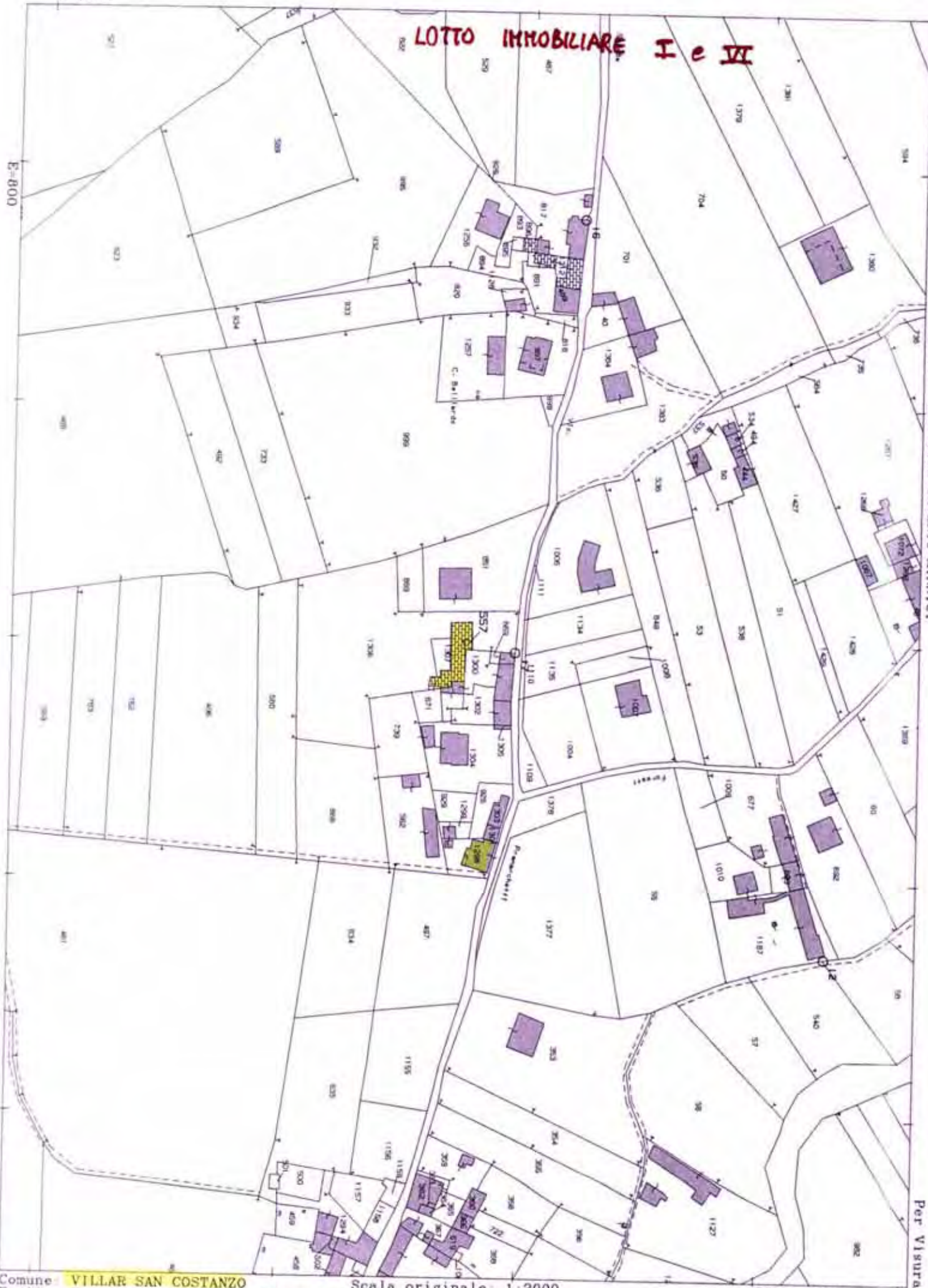

N=23300

# LOTTO IMMOBILIARE VII

Ufficio Provinciale di CUNEO - Direttore: DIRETTORE SAVERIO MINNICI

E=10500

Particella 11

Comune ACCEGLIO  
Foglio 2

Scala originale: 1:4000  
Dimensione cornice: 1068.000 x 756.000 metri

28-Lug-2011 10:58  
Prot. n. 1113131/2011

Per Visura





E=10900

LOTTO IMMOBILIARE VIII

N=24500

Ufficio Provinciale di CUNEO - Direttore SAVERIO MINNICI



Particella 9

Comune: ACCEGLIO  
Foglio: 2

Scala originale: 1:4000  
Dimensione cornice 1068.000 x 756.000 metri

28-Lug-2011 11:38  
Prot. n. 7144641/2011

Per Visura

N=23800

# LOTTO IMMOBILIARE IX

E=10300

Ufficio Provinciale di CUNEO - Direttore: DIRETTORE SAVERIO MINNICI

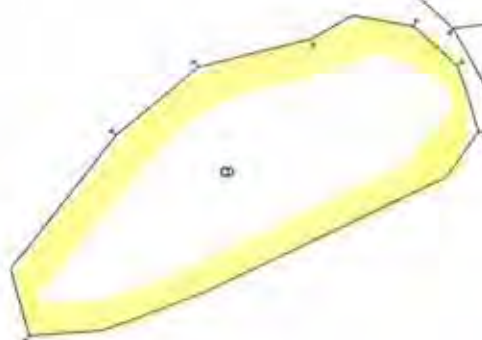

8

10

Per Visura

Comune: ACCEGLIO  
Foglio: 2

Scala originale: 1:4000  
Dimensione cornice: 1068.000 x 756.000 metri

28-Lug-2011 14:46  
Prot. n. 1240785/2011

# LOTTO IMMOBILIARE X

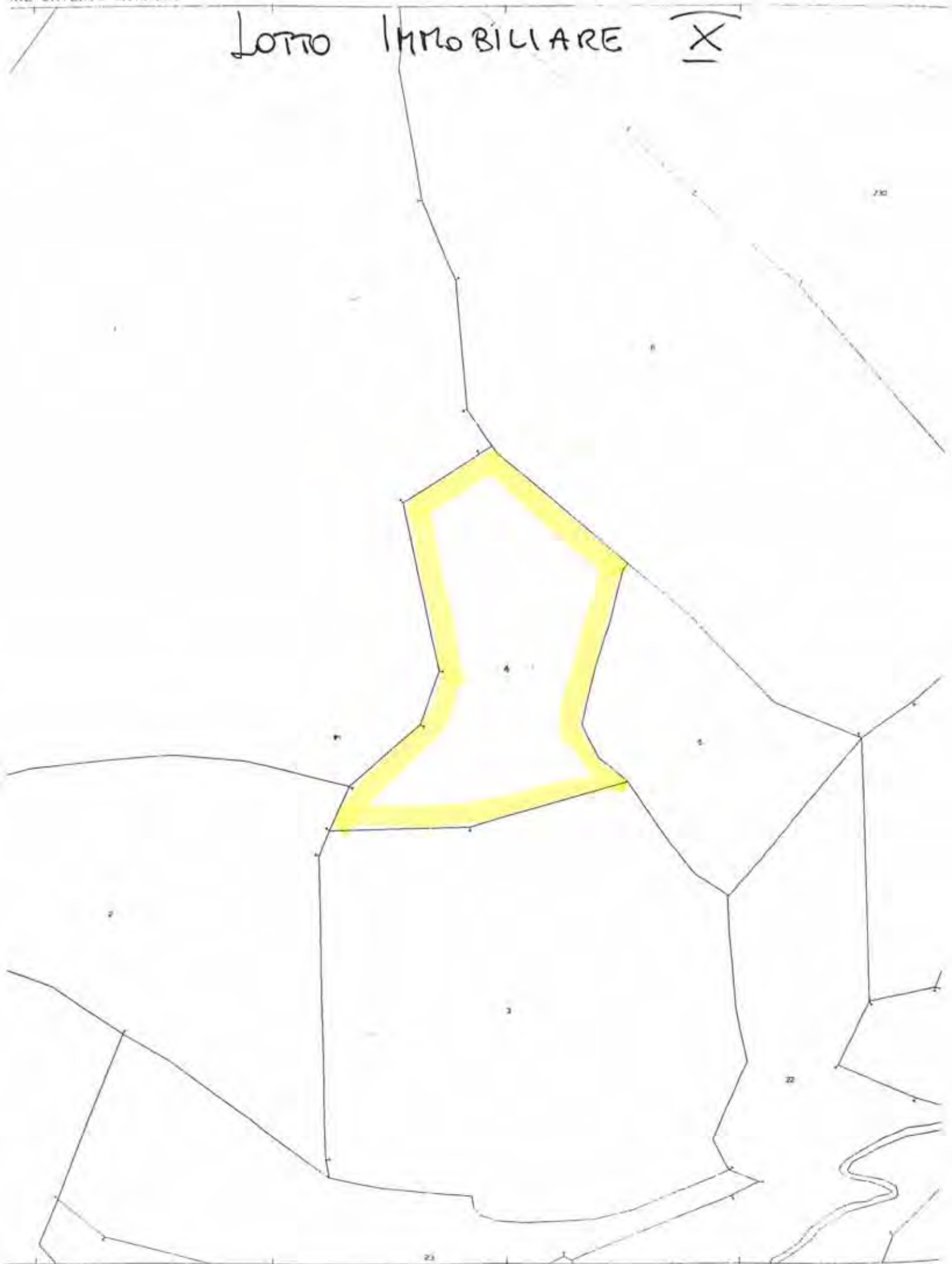



## LOTTO IMMOBILIARE X

Ufficio Provinciale di CUNEO - Direttore: DIRETTORE SAVERIO MINNICI

E=11400

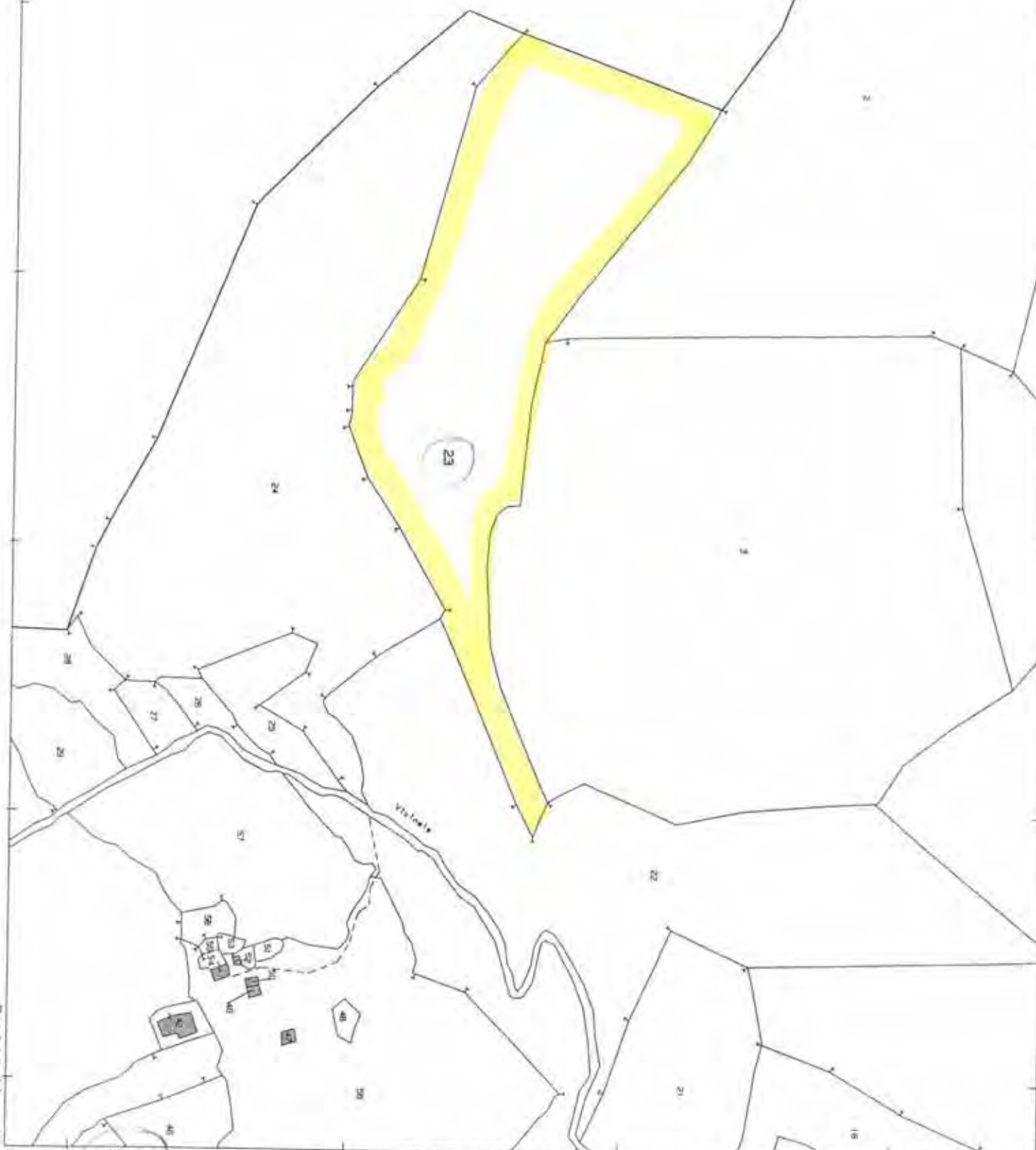

Per Visura

# LOTTO IMMOBILIARE XI

28-Lug-2011 10.58  
Prot. n. 1113778/2011

Scala originale: 1:2000  
Dimensione cornice: 776.000 x 552.000 metri



Comune ACCEGLIO  
Foglio 21

LOTTO IMMOBILIARE XII

E=11900

Particella 123

Comune: ACCEGLIO  
Foglio: 21Scala originale: 1:2000  
Dimensione cornice: 534 000 x 378 000 metri28-Lug-2011 11:21  
Prot. n. 1131366/2011

Per Visura





LOTTO IMMOBILIARE XIII

E=12100

Particella: 63

Comune: ACCEGLIO  
Foglio: 21

Scala originale: 1:2000  
Dimensione cornice: 534.000 x 378.000 metri

28-Lug-2011 11:08  
Prot. n. 1121158/2011

Per Visura

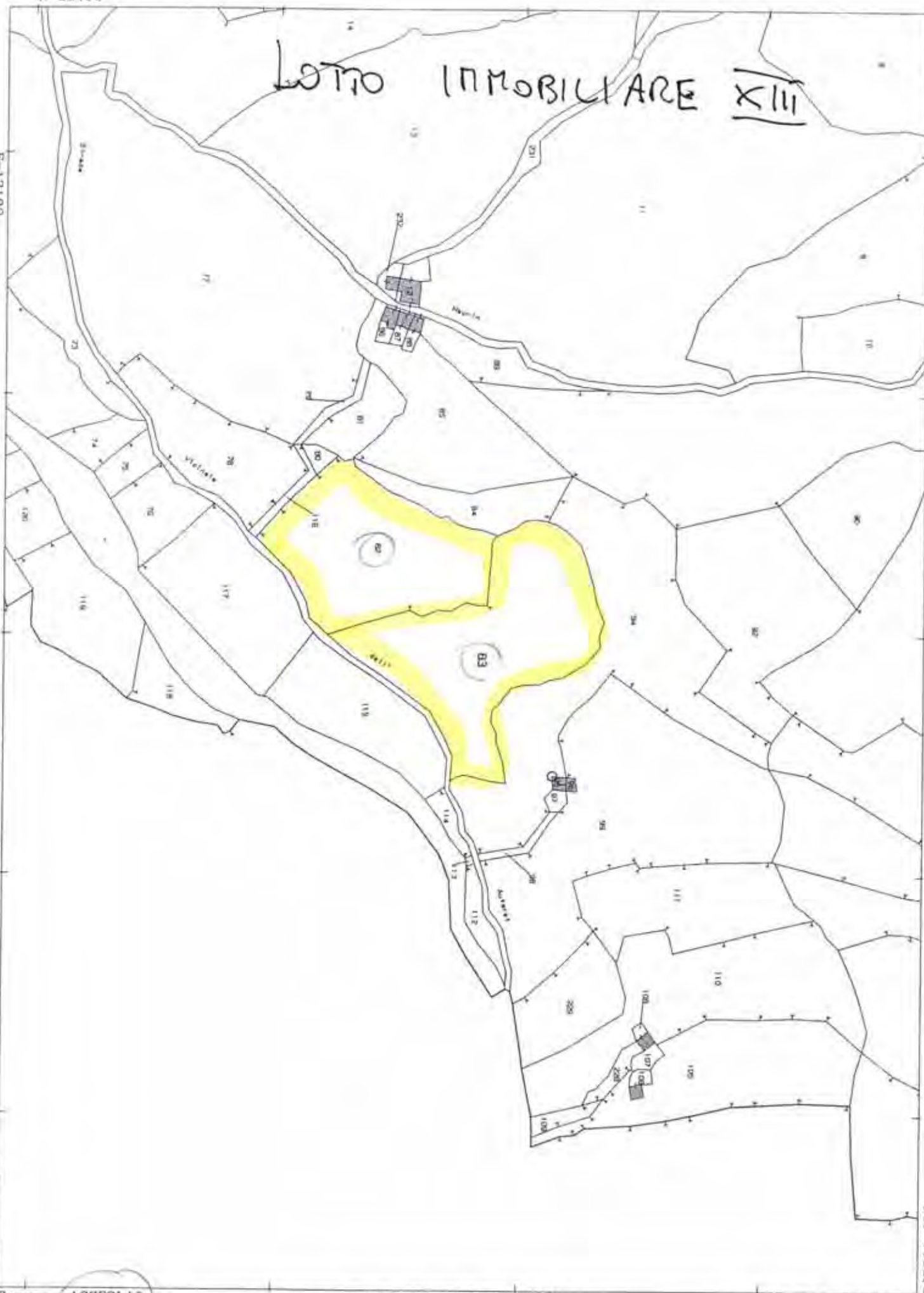

# LOTTO IMMOBILIARE XIV



$$\sqrt{x}$$



N=22900

LOTTO IMMOBILIARE XVI

Ufficio Provinciale di CUNEO - Direttore: DIRETTORE SAVERIO MINNICI

E=11800

Particella 130

Comune: ACCEGLIO  
Foglio: 21

Scala originale: 1:2000  
Dimensione cornice: 534.000 x 378.000 metri

28-Lug-2011 11:12  
Prot. n. 1124779/2011

Per Visura

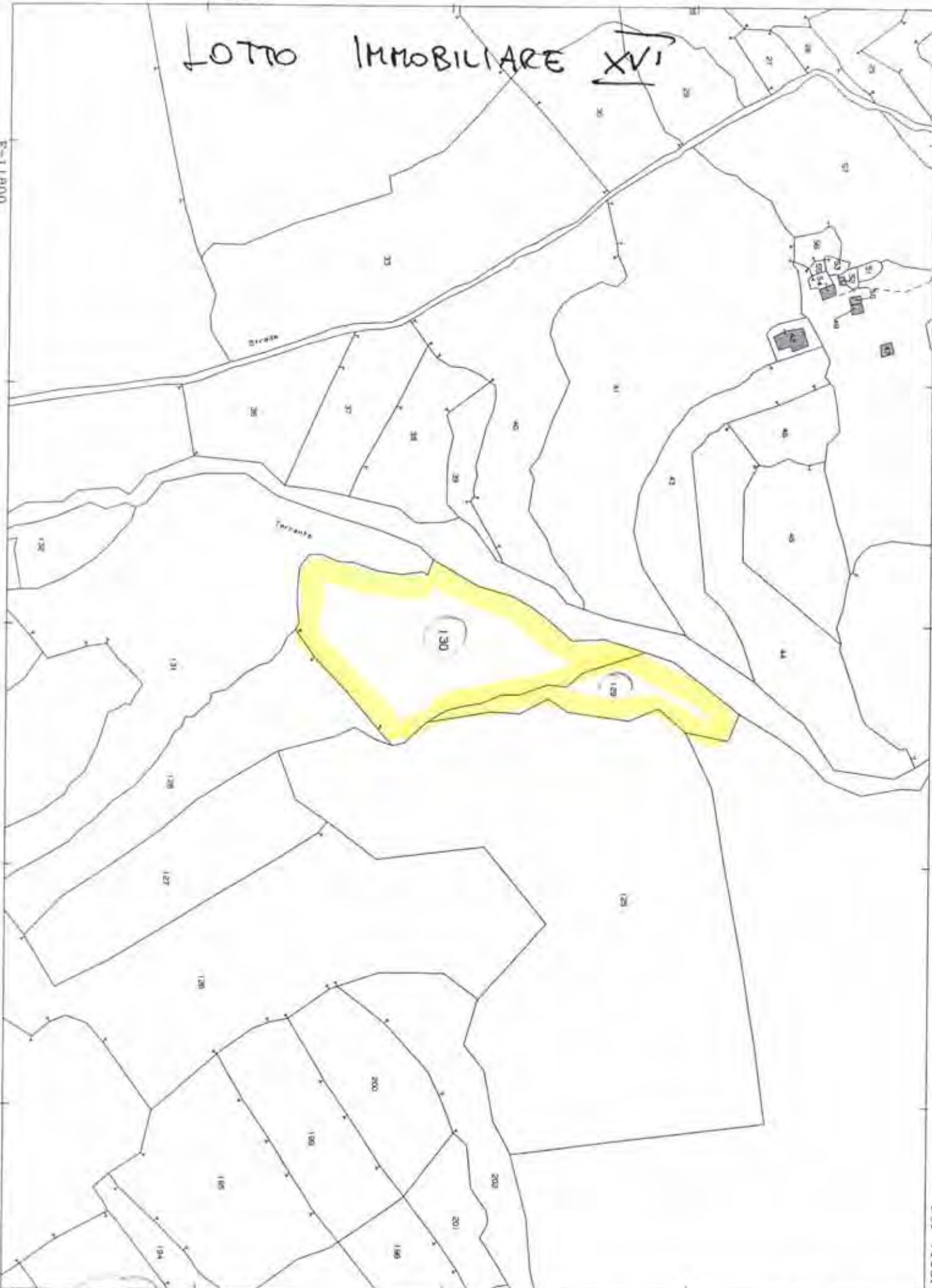

N=20200

LOTTO IMMOBILIARE XVII e XVIII

E=13100

Particella 276

Comune: ACCEGLIO  
Foglio: 27

Scala originale: 1:2000  
Dimensione cornice: 534.000 x 378.000 metri

28-Lug-2011 10:59  
Prot. n. 1114274/2011

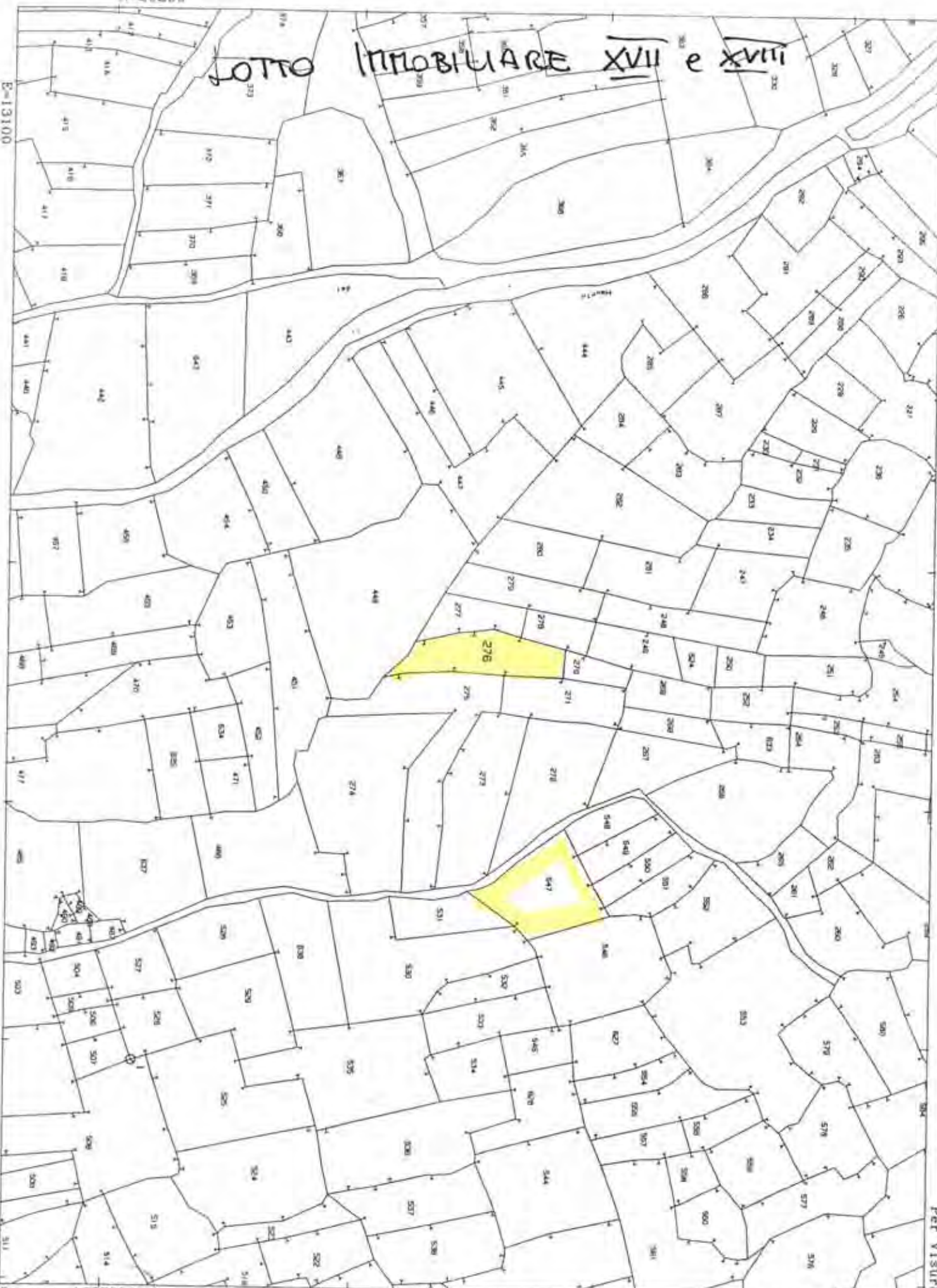



N=20400

LOTTO IMMOBILIARE XIX

E=13200

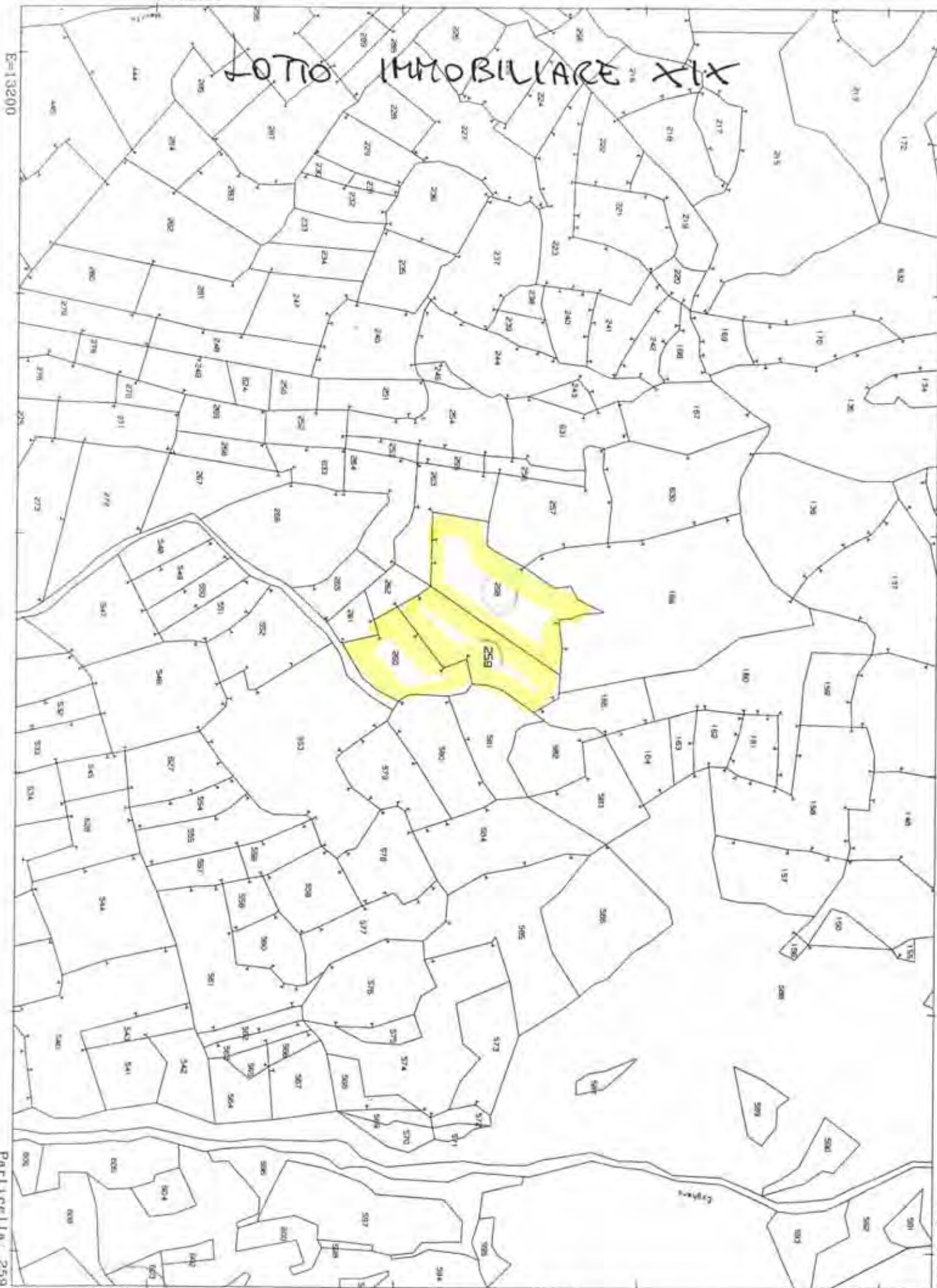



LOTTO IMMOBILIARE XX

E=14200

Particella: 16

Per Visura

# LOTTO IMMOBILIARE XXI

Ufficio Provinciale di CUNEO - Direttore DIRETTORE SAVERIO MINNICI

Per Visura



N=19700

LOTTO IMMOBILIARE

XXII

E=13600

Particella: 255



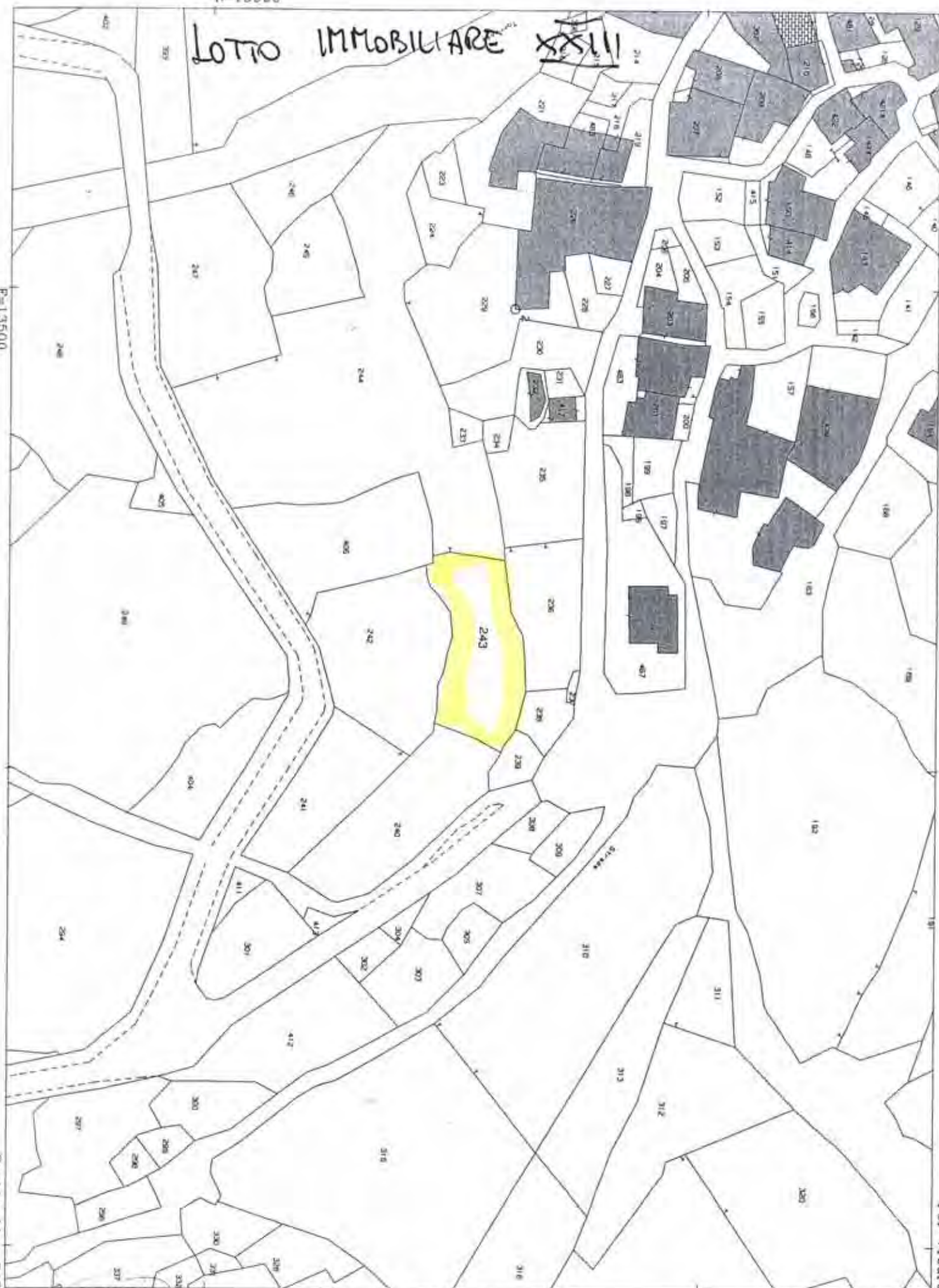

LOTTO IMMOBILIARE XXII

Per Visura

N=19500

LOTTO IMMOBILIARE XXIV

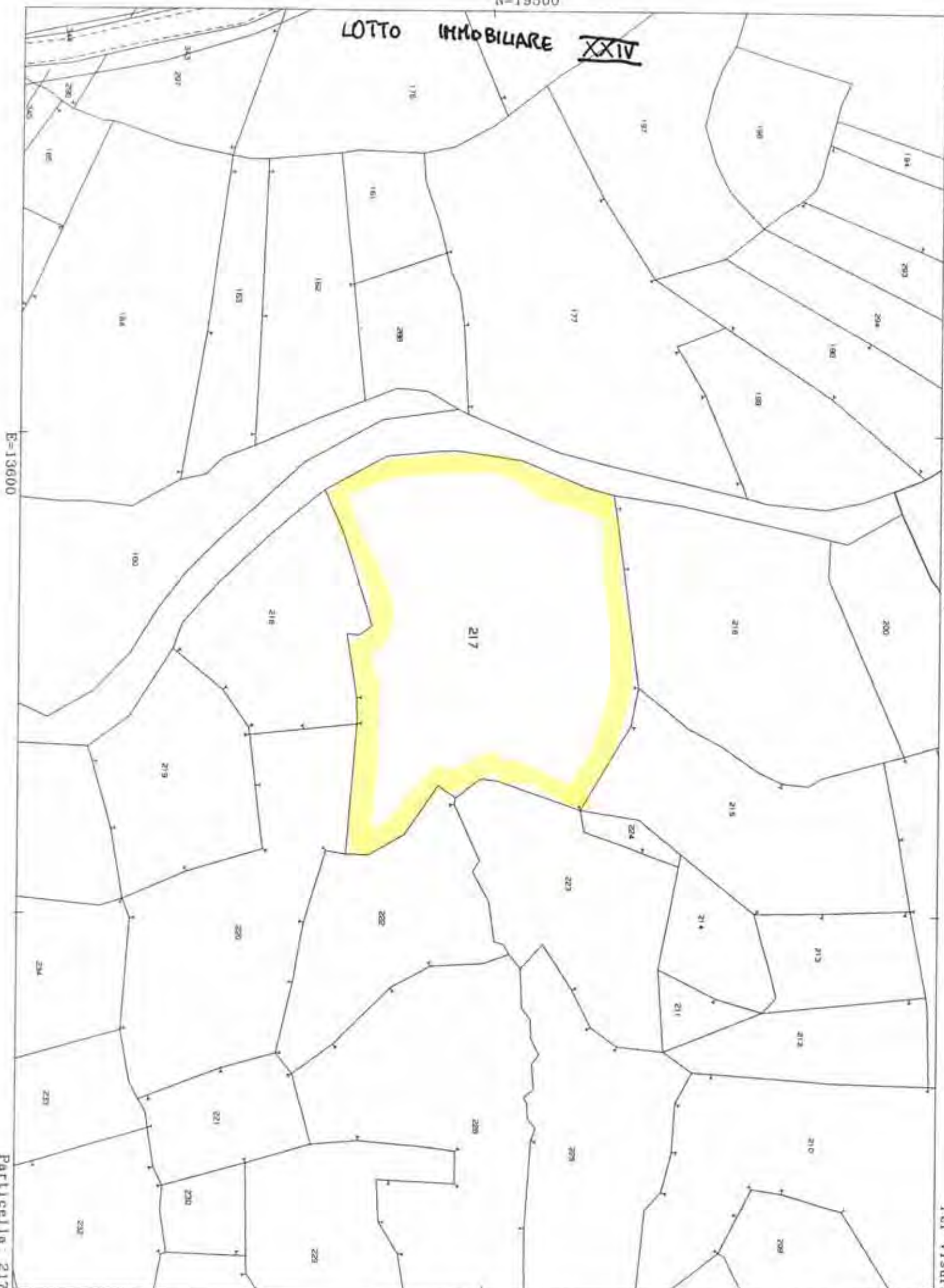

E=13600

Particella: 217

**Agenzia del Territorio  
CATASTO FABBRICATI  
Ufficio Provinciale di  
Cuneo**

Dichiarazione protocollo n. CN0274066 del 07/08/2008

Planimetria di u.i.u. in Comune di Villar San Costanzo

Via Pramarchetti

civ. 21

Identificativi Catastali:

Sezione:

Foglio: 9

Particella: 1298

Subalterno: 3

Compilata da:

Cherasco Davide

Iscritto all'albo:

Geometri

Prov. Cuneo

N. 2632

Scheda n. 1

Scala 1:200

**PIANO TERRENO**

strada Via Pramarchetti

stessa  
dittastrada  
privatastessa  
ditta

10 metri

Catasto dei Fabbricati - Situazione al 28/07/2011 - Comune di VILLAR SAN COSTANZO (M015) - &lt; Foglio: 9 - Particella: 1298 - Subalterno: 3 - VIA PRAMARCHETTI n. 21 piano: T;

Ultima planimetria in atti



**Agenzia del Territorio**  
**CATASTO FABBRICATI**  
 Ufficio Provinciale di  
 Cuneo

Dichiarazione protocollo n. CN0274066 del 07/08/2008

Planimetria di u.i.u. in Comune di Villar San Costanzo

Via Pramarchetti

civ. 21

Identificativi Catastali:

Sezione:

Foglio: 9

Particella: 1298

Subalterno: 2

Compilata da:  
Cherasco DavideIscritto all'albo:  
Geometri

Prov. Cuneo

N. 2632

Scheda n. 1

Scala 1:200

**PIANO**  
**SOTTOTETTO**

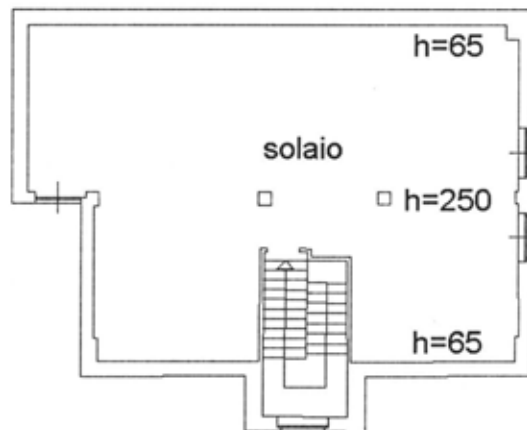

**PIANO PRIMO**

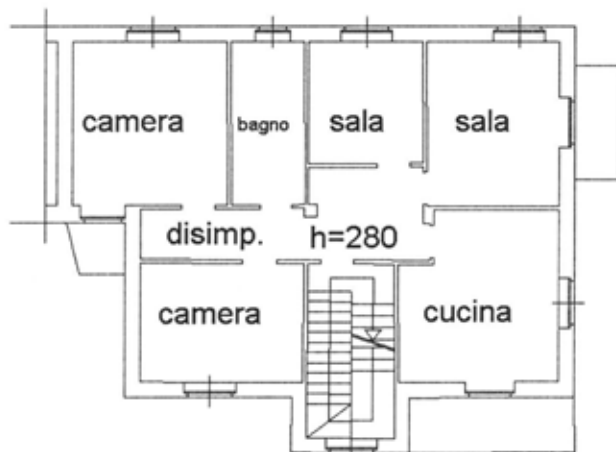
altra  
ditta

strada Via Pramarchetti

**PIANO TERRENO**

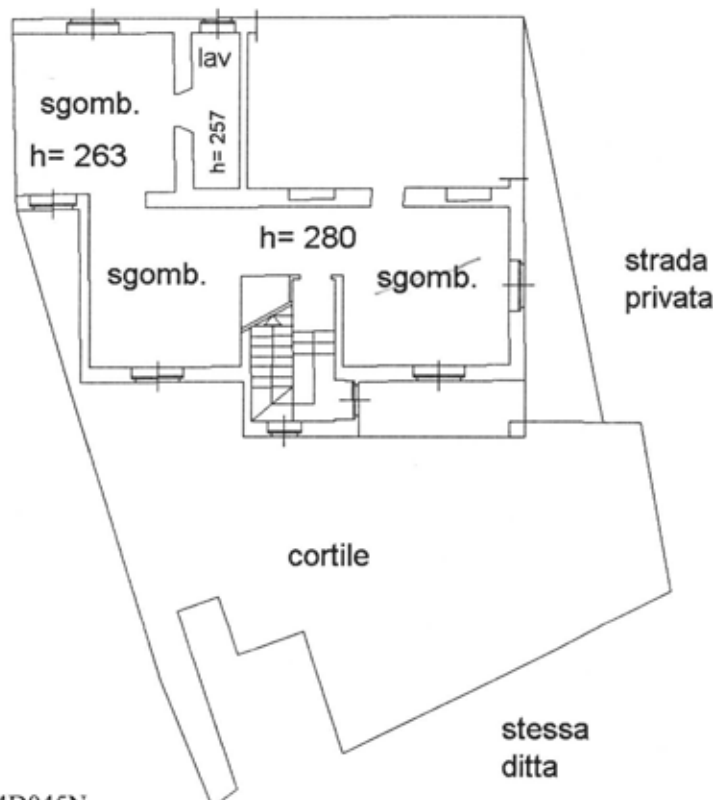
altra  
dittastrada  
privatastessa  
ditta

Catasto dei Fabbricati - Situazione al 28/07/2011 - Comune di VILLAR SAN COSTANZO (M015) - < Foglio: 9 - Particella: 1298 - Subalterno: 2 ->  
 VIA PRAMARCHETTI n. 21 piano: T-1-2;

Ultima planimetria in atti

Data: 28/07/2011 - n. T264703 - Richiedente: DMRMCN68C24D045N

Totale schede: 1 - Formato di acquisizione: A4(210x297) - Formato stampa richiesto: A4(210x297)

**Agenzia del Territorio**  
**CATASTO FABBRICATI**  
 Ufficio Provinciale di  
 Cuneo

Dichiarazione protocollo n. CN0274066 del 07/08/2008

Planimetria di u.i.u. in Comune di Villar San Costanzo

Via Pramarchetti

civ. 21

Identificativi Catastali:

Sezione:

Foglio: 9

Particella: 1298

Subalterno: 4

Compilata da:

Cherasco Davide

Iscritto all'albo:

Geometri

Prov. Cuneo

N. 2632

Scheda n. 1

Scala 1:100

## PIANO TERRENO



## PIANO INTERRATO

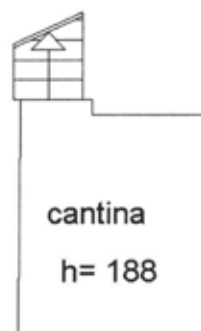

Stessa ditta su tutti i lati

Catasto dei fabbricati - Situazione al 28/07/2011 - Comune di VILLAR SAN COSTANZO (M015) - < Foglio: 9 - Particella: 1298 - Subalterno: 4 >  
 VIA PRAMARCHETTI n. 21 piano: S1-T;

Ultima planimetria in atti

Data: 28/07/2011 - n. T264705 - Richiedente: DMRMCN68C24D045N

Totale schede: 1 - Formato di acquisizione: A4(210x297) - Formato stampa richiesto: A4(210x297)

10 metri

SIGNORA BELTRAMO ONORINA OLIVERO

VIA PRAMARCHETTI 217

VILLAR SAN COSTANZO

PROGETTO PER LA RISTRUTTURAZIONE E L'AMPLIAMENTO  
DI UN FABBRICATO A VILLAR SAN COSTANZO.-

PUNTO D'INTERVENTO: mappale 811 del foglio 9 del Comune di Villar S. Costanzo

SUPERFICIE COPERTA ATTUALE: mq. 70,00

SUPERFICIE COPERTA A LAVORI ESEGUITI: mq. 128,00

VOLUME ABITABILE ESISTENTE: mc. 257,00

VOLUME ABITABILE A LAVORI ESEGUITI: mc. 375,00

ALTEZZA MASSIMA ALL'IMPOSTA: ml. 7,00 (pari a quella attuale nel punto più alto)

DISTANZA STRADA COMUNALE: preesistente

Villar S. Costanzo, 23 Marzo 1987



Il Progettista

(Geom. Pasquale Giammaria)

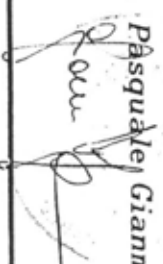



Planimetria generale

scala 1:2000

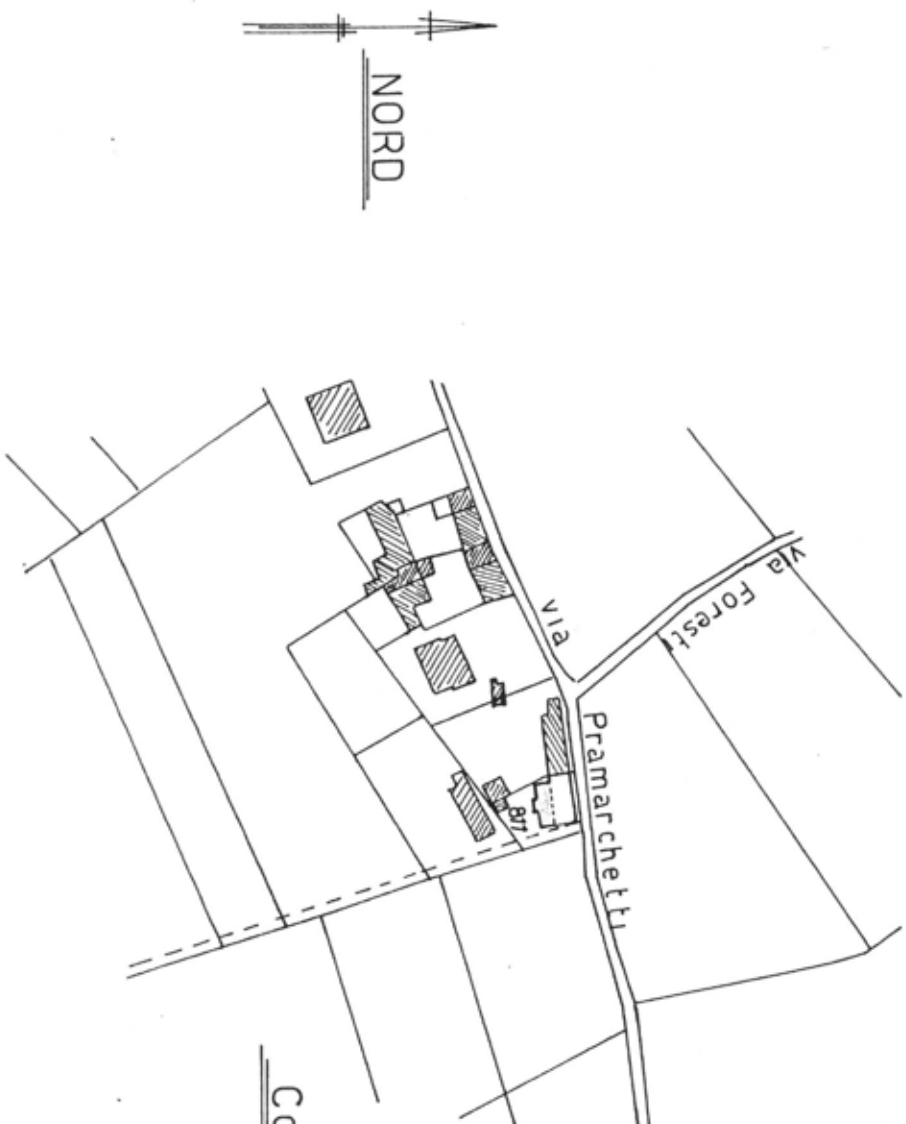

Comune di Villar S. Costanzo

foglio 9

# Pianta piano terreno

scala 1:100

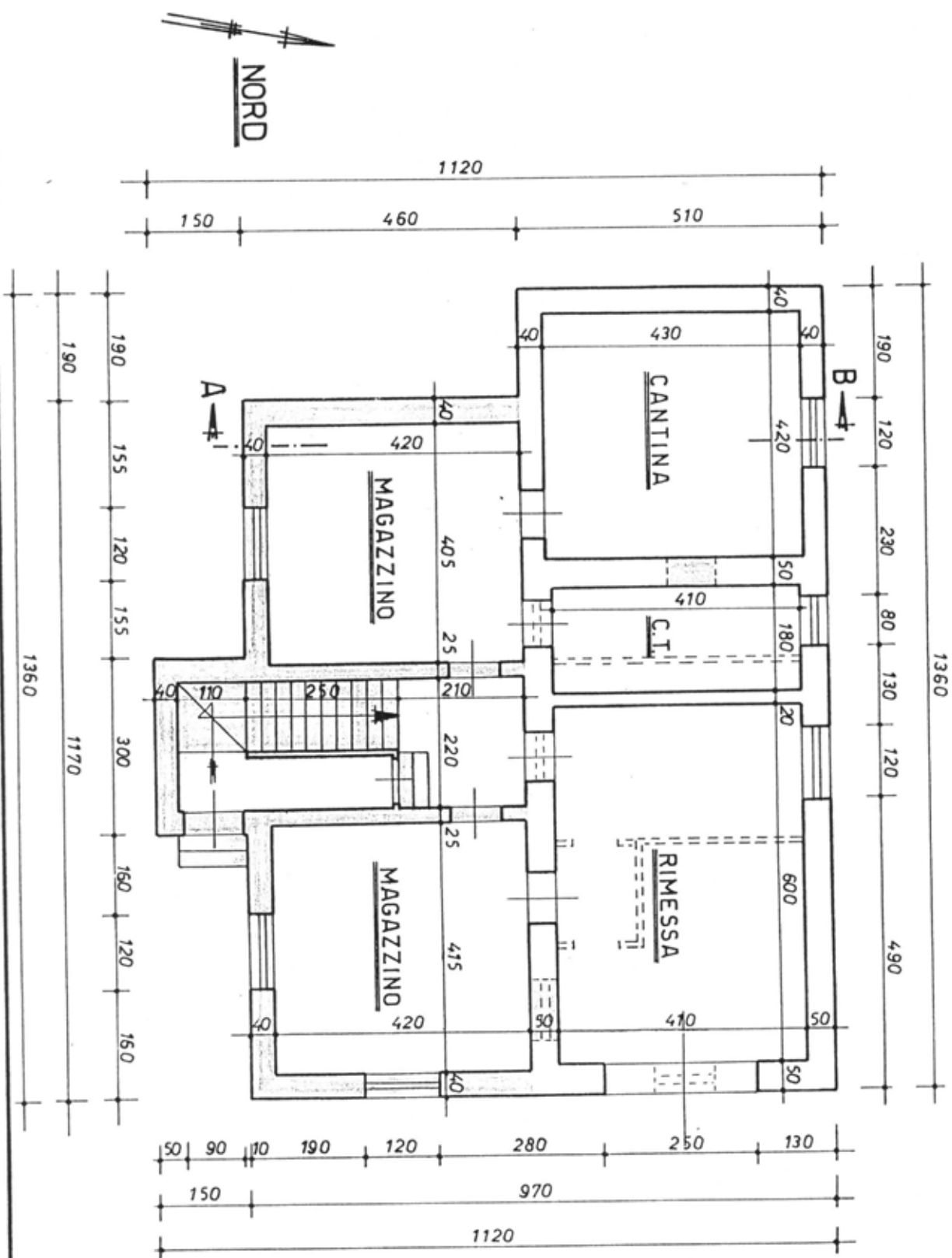

# Pianta primo piano

scala 1:100

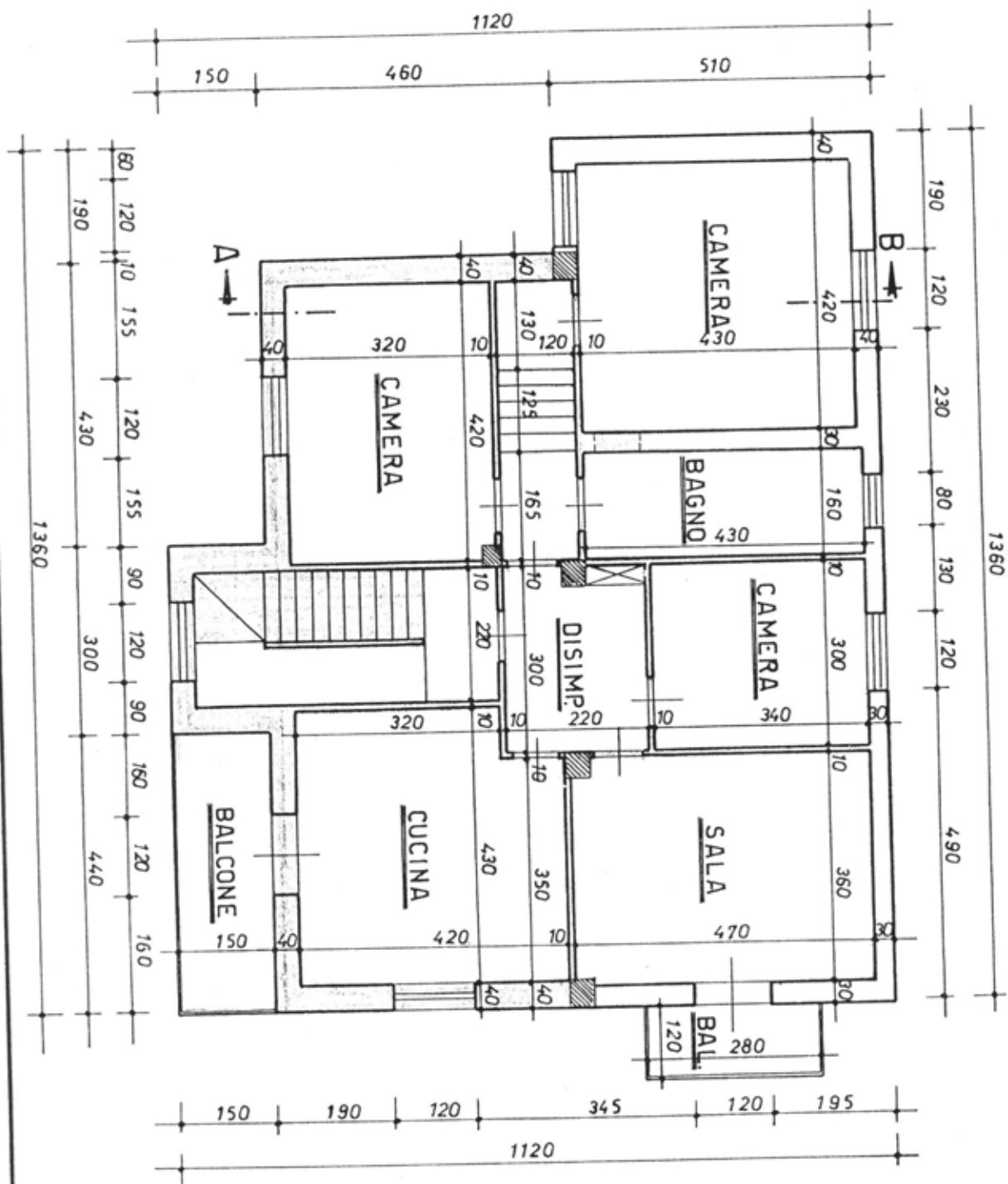



Sezione A-B

scala 1:100

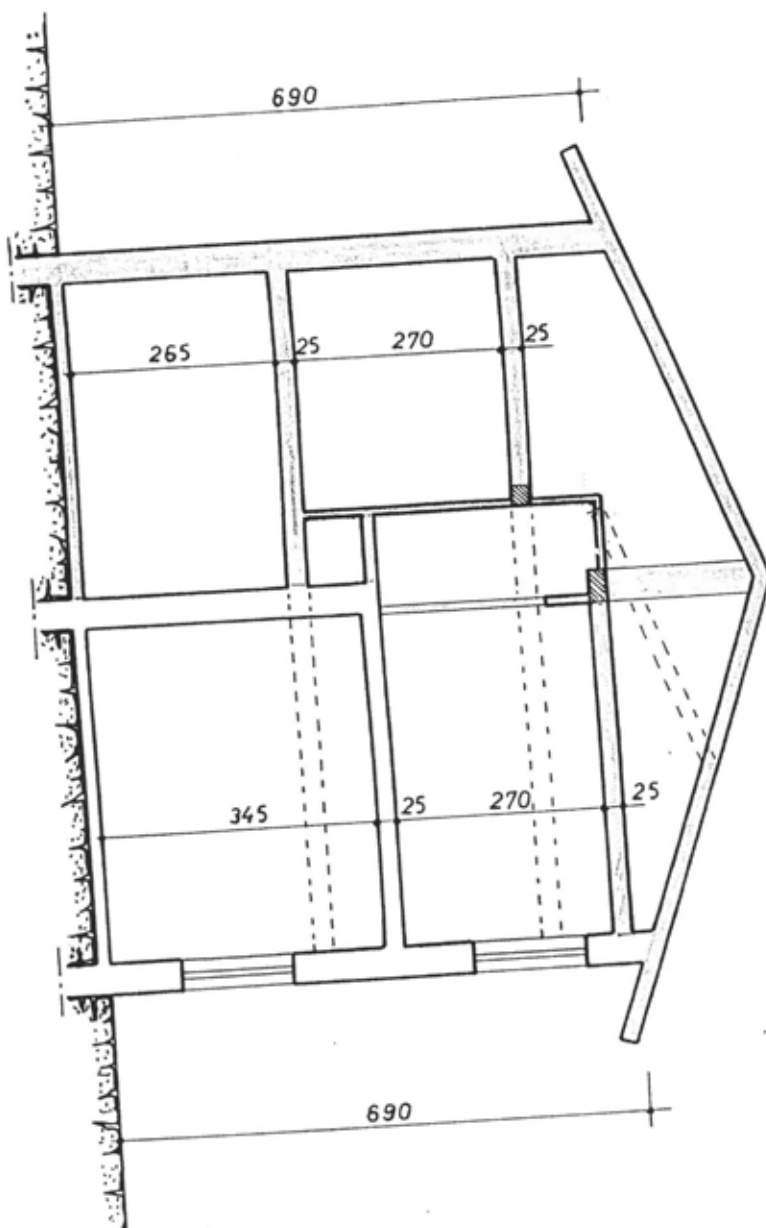

Prospetto est

scala 1:100

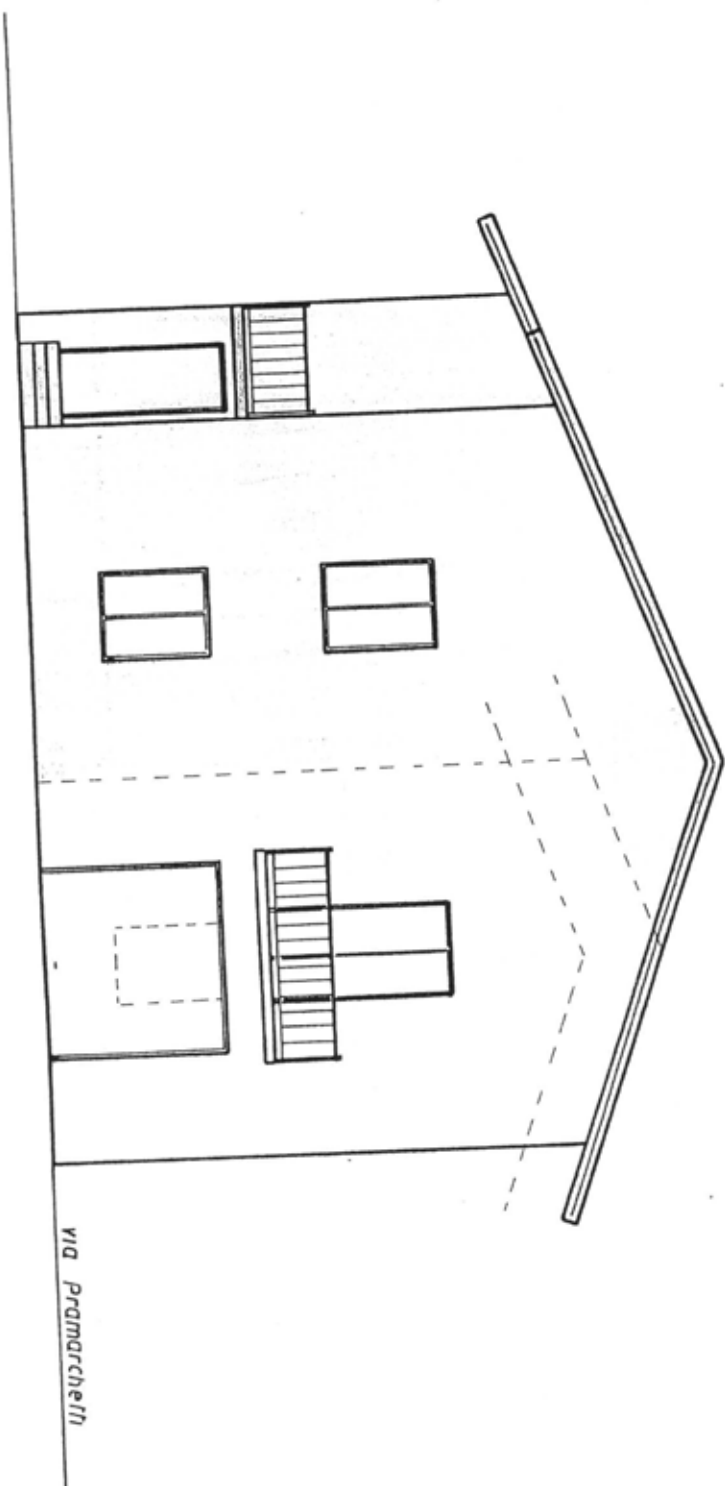

Prospetto nord

scala 1:100

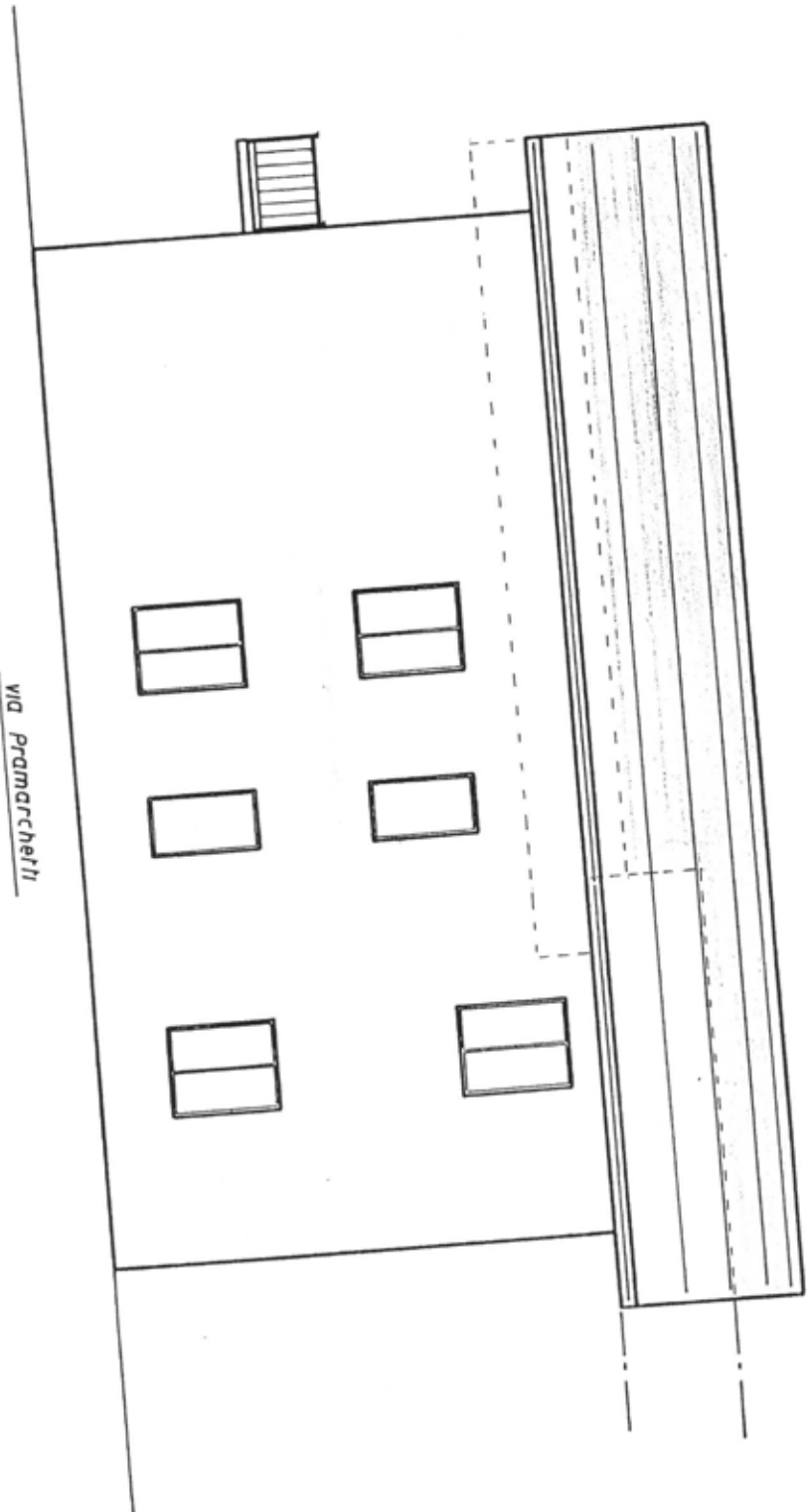



11030000 000

scala 1:100

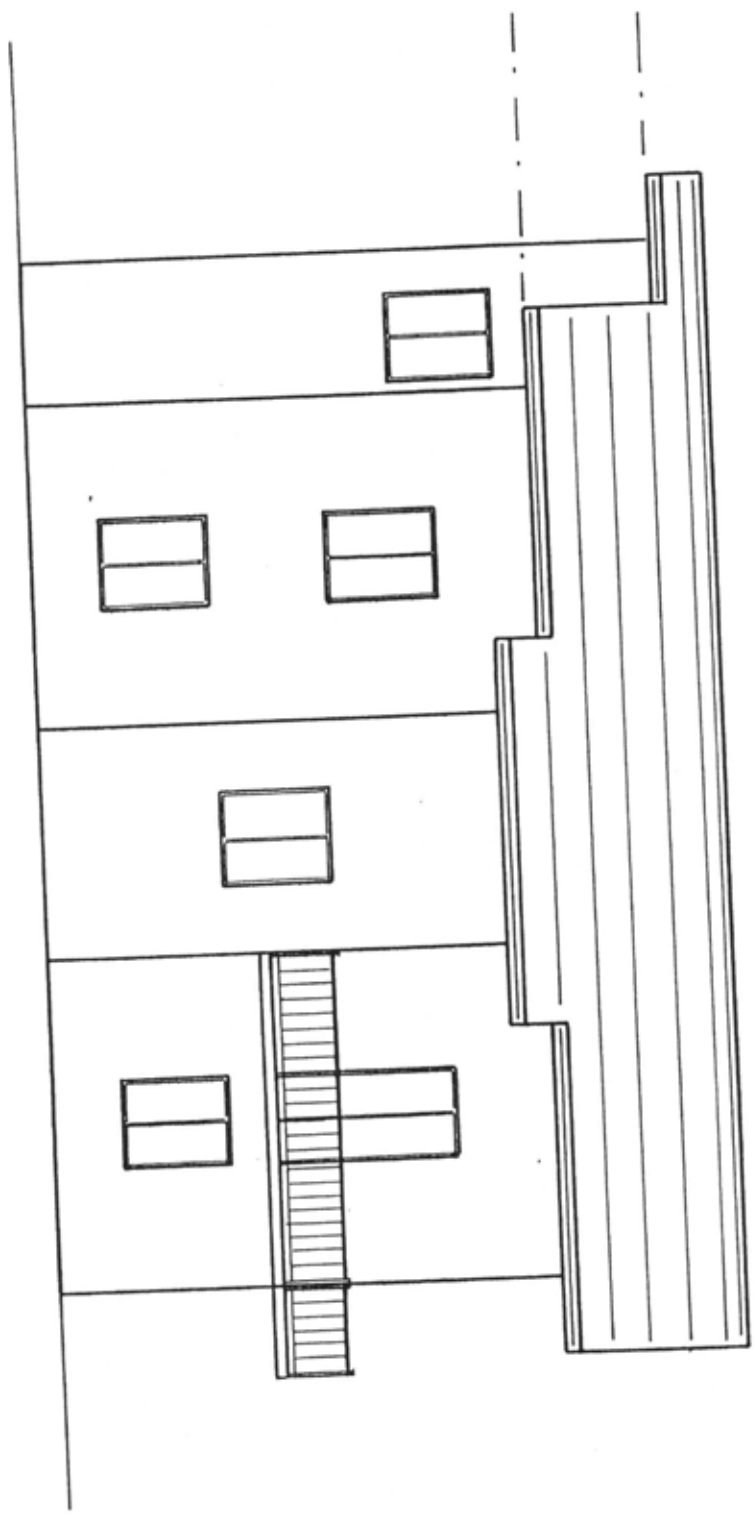

|   |                                 |
|---|---------------------------------|
| Dichiarazione protocollo n. _____ del _____ |                                 |
| Planimetria di u.i.u. in Comune di Acceglio |                                 |
| Borg. Grangia                               | civ. SNC                        |
| Identificativi Catastali:                   | Compilata da:<br>Di Maria Marco |
| Sezione:                                    | Iscritto all'albo:<br>Geometri  |
| Foglio: 21                                  | Prov. Cuneo                     |
| Particella: 63                              | N. 2194                         |
| Subalterno: 1                               |                                 |

Scheda n. 1      Scala 1:200

PIANTA PIANO TERRENO

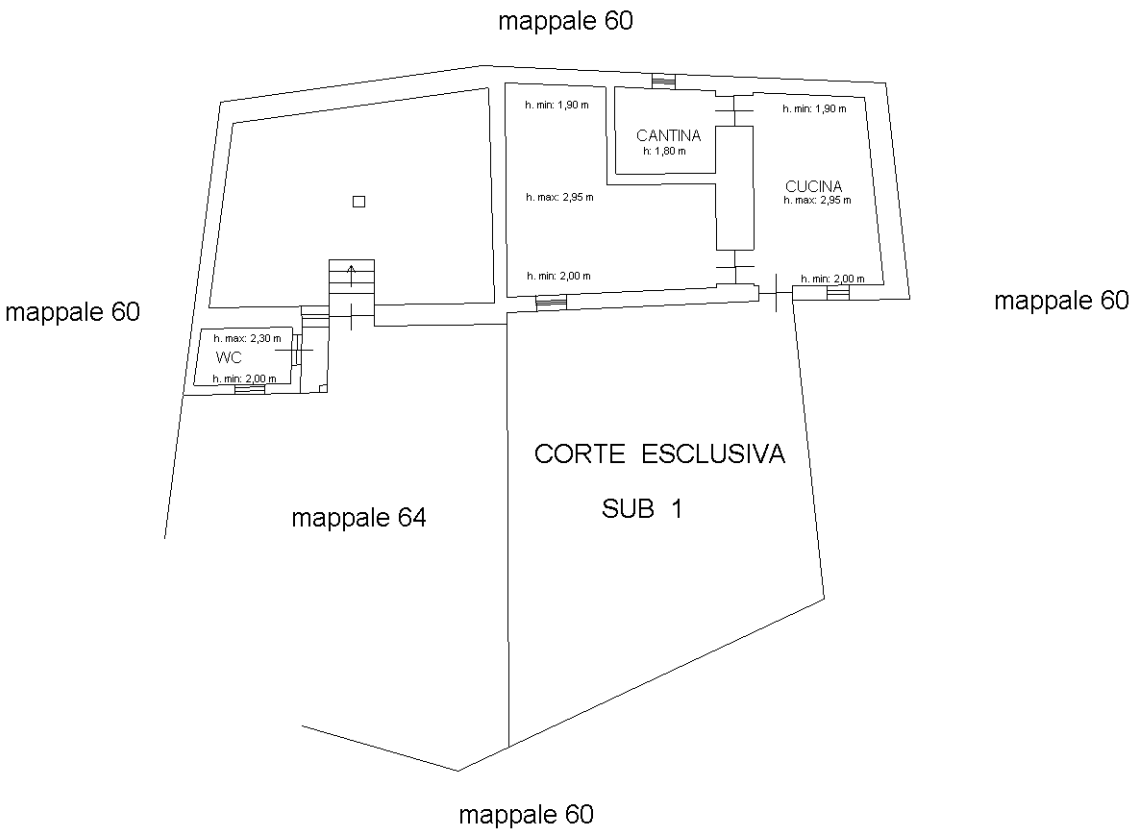

PIANTA PIANO PRIMO SEMINTERRATO

