

**Agenzia del Territorio
CATASTO FABBRICATI
Ufficio Provinciale di
Lucca**

Dichiarazione protocollo n. LU0136872 del 09/08/2011

Planimetria di u.i.u. in Comune di Viareggio

Via Manfredo Bertini

civ. 28

Identificativi Catastali:

Sezione:

Foglio: 9

Particella: 175

Subalterno:

Compilata da:

Pedonese Leonardo

Iscritto all'albo:

Periti Edili

Prov. Lucca

N. 00267

Scheda n. 1

Scala 1:200

Catasto dei Fabbricati - Situazione al 14/02/2012 - Comune di VIAREGGIO (L833) - < Foglio: 9 - Particella: 175 - Subalterno: 0 >
VIA MANFREDO BERTINI n. 28 piano: T-1-2;

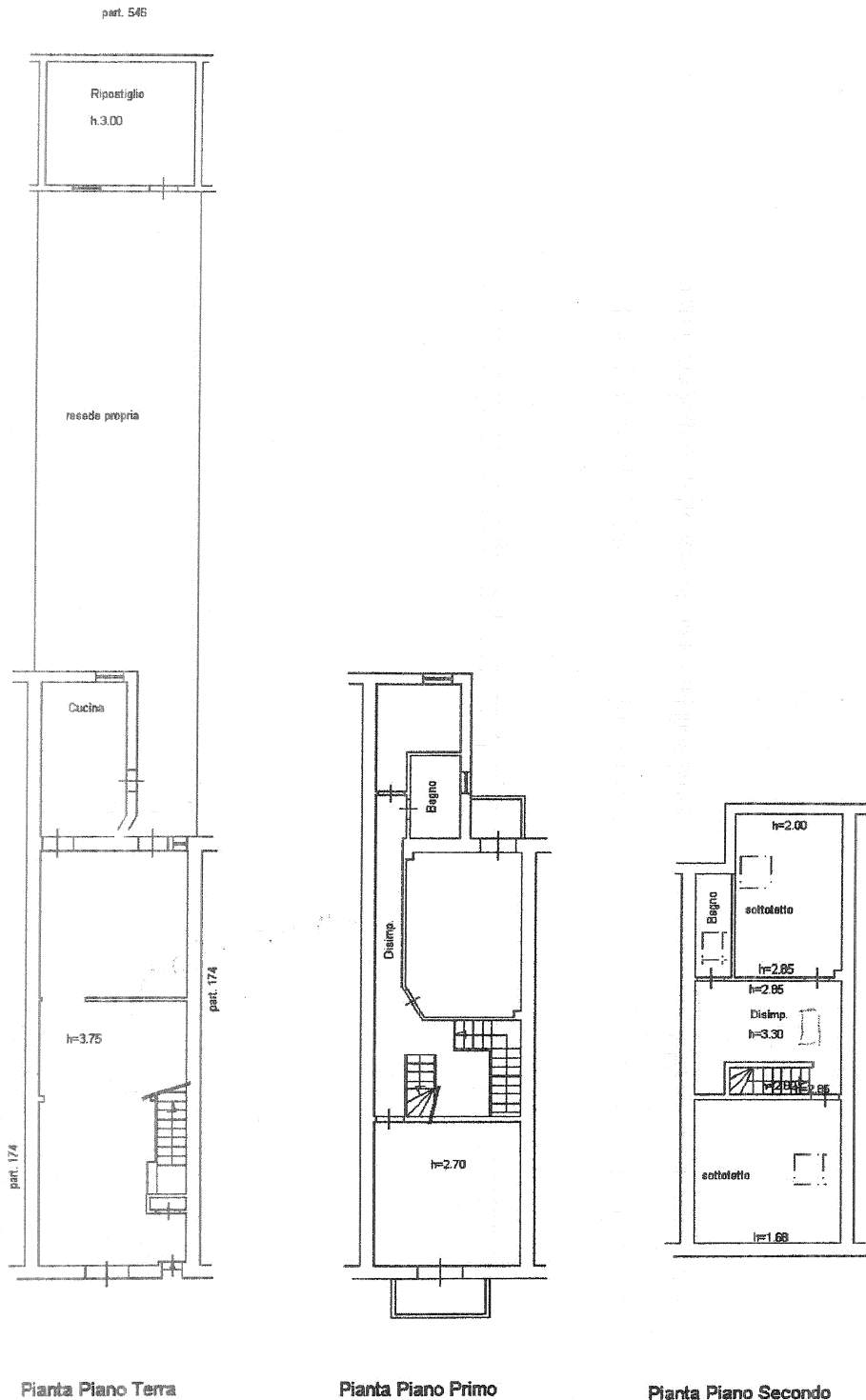

Ultima planimetria in atti

Data: 14/02/2012 - n. T237569 - Richiedente: PTRMRA47C29E715Z

Totale schede: 1 - Formato di acquisizione: A4(210x297) - Formato stampa richiesto: A4(210x297)

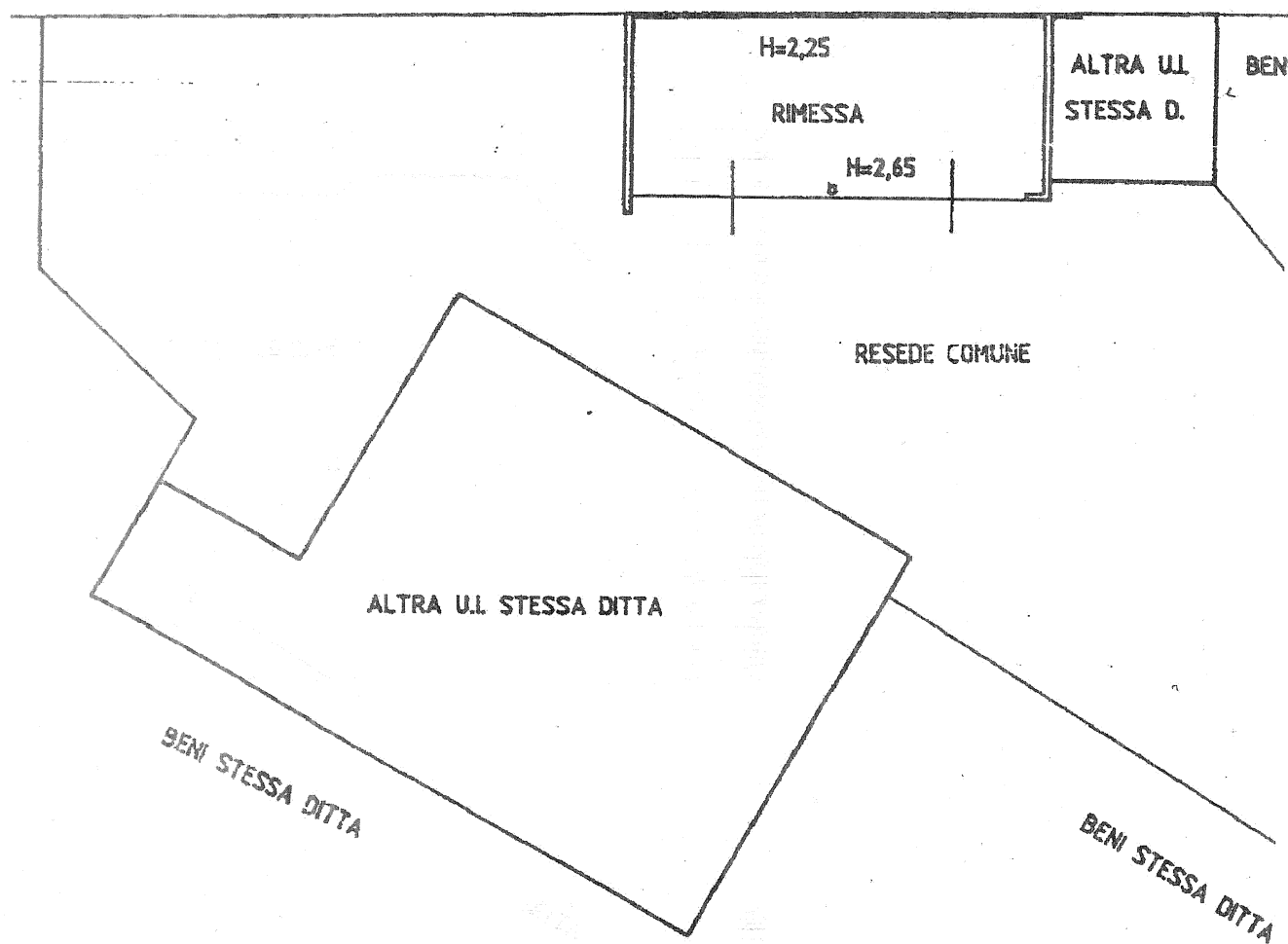

PIANTA PIANO TERRENO

Planimetria di u.i.u. in Comune di LUCCA via DELLA MAOLINA - MONTE S. QUIRICO civ.

A2

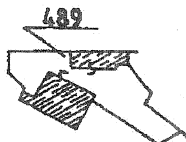
ESTRATTO DI MAPPASCALA 1=2000

FOGLIO	78
MAPP.	489
SUB.	2

ORIENTAMENTO
NOR

SCALA DI 1:1

Dichiarazione di N.C. ☒
Denuncia di variazione ☐Compilata dal **GEOMETRA****BOTTARI MIRKO**

F. 78

della provincia di **LUCCA**data 10/1/2011 Firma [Signature]

RISERVATO ALL'UFFICIO

Identificativi catastali
F. 78
n. 489 Sub. 2

Situazione al 23/1/2011 - Comune di LUCCA - Foglio 78 - Particella 489 - Sub. 2

n. 1489Data presentazione: 04/05/2011 - n. LU0183028 - Richiedente MARCUCCI CRISTIANA
Tot. schede: 1 - Formato di acc. (A3x297x420) - Fatt. di scala: 1:1
Ultima Planimetria in atti

10 metri

31

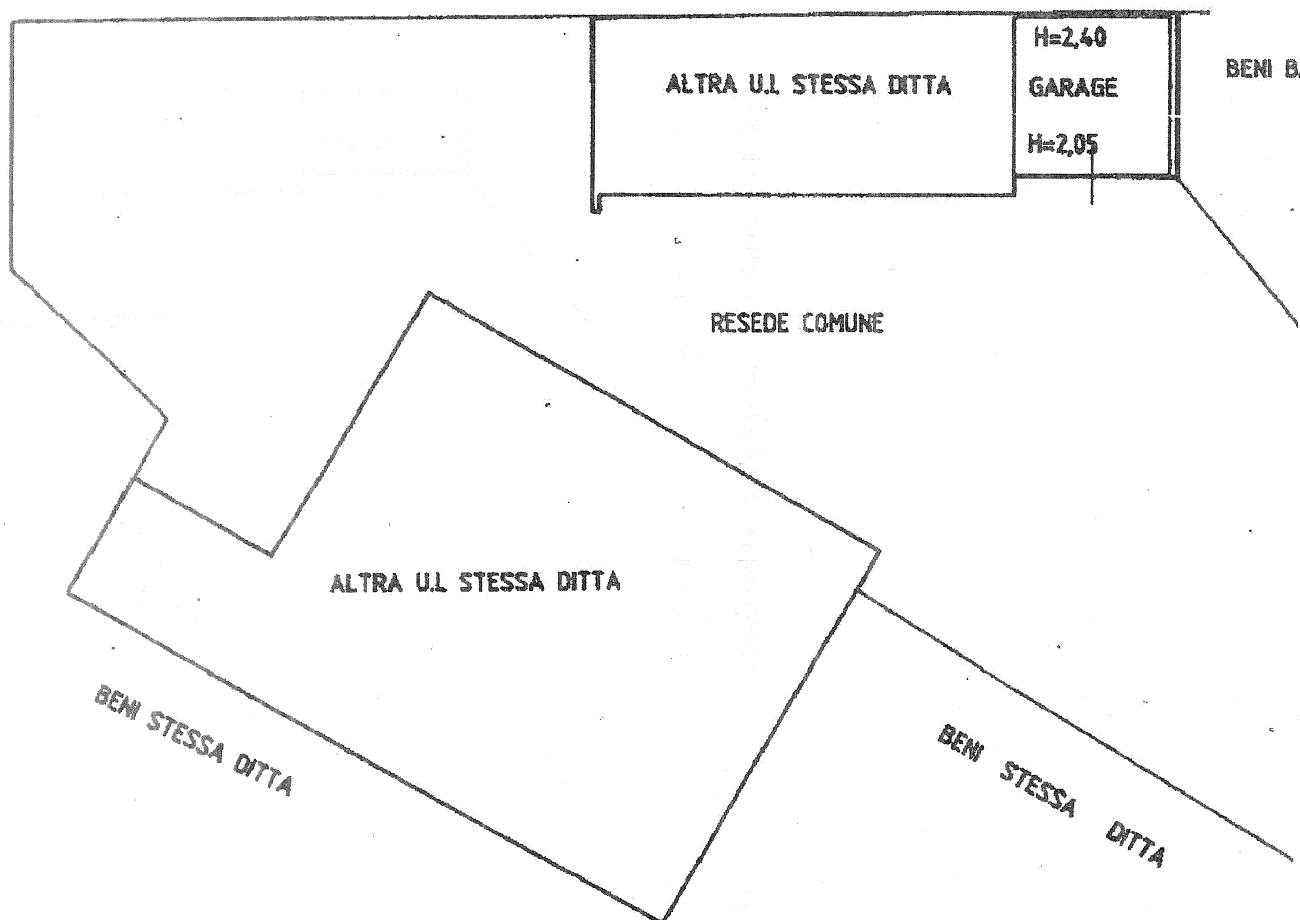

PIANTA PIANO TERRENO



B2

CATASTO EDILIZIO URBANO (RDL 13-4-1939, n. 652)

300

Planimetria di u.i.u. in Comune di LUCCA via DELLA MACINA - MONTE S. QUIRICO

civ

ESTRATTO DI MAPPA

489

FOGLIO	78
MAPP.	489
SUB.	3

SCALA 1=2000

ORIENTAMENTO
NORD

SCALE OF 1:200

Dichiarazione di N.C. ☒

Denuncia di variazione ☐

Compiata dal **GEOMETRA**
.....
(Titolo cognome e nome)
MIRKO BOTTARI

MIRKO BOTTARI

iscritto all'albo dei **GEOMETRI**
di **LUCCA** (E/15) -
della provincia di **LUCCA**

data 10/04/2011 Firma

RISERVATO ALL'UFFICIO

Identical to catalog
a: 489 - Subalterno
F. 78
n. 489 sub. E

Data presentazione 04/07/2011 - n. T101634 - Richiedente: PTRMRA47C29E715Z
Il totale scelti: 1 - Formato di acquisizione: A3(297x420) - Formato stampa richiesto: A3(297x420)
L'immagine planimetria in allegato è stata generata automaticamente dal software.

MINISTERO DELLE FINANZE

DIREZIONE GENERALE DEL CATASTO E DEI SERVIZI TECNICI ERARIALI

ACCERTAMENTO GENERALE DELLA PROPRIETA' IMMOBILIARE URBANA

(R. DECRETO LEGGE 13 APRILE 1939 - XVII, n. 652)

Planimetria degli immobili urbani denunciati con la Scheda N°

Comune

Via

Ditta

7488/75

Segnare cognome, nome, paternità del solo prima intestatario

COMUNE

di 5518

Talloncino di riscontro

DELLA

SCHEDA NUMERO

F. 78
260/3

15421332

AVVERTENZA: Il presente talloncino deve essere inserito a cura del dichiarante sulla planimetria (riproducendo la stessa in scala) denunciata con la presente scheda) da depositare presso l'Ufficio Catastrale, ai sensi dell'articolo 7 del R. D. L. 13 aprile 1939 - XVII, n. 652.

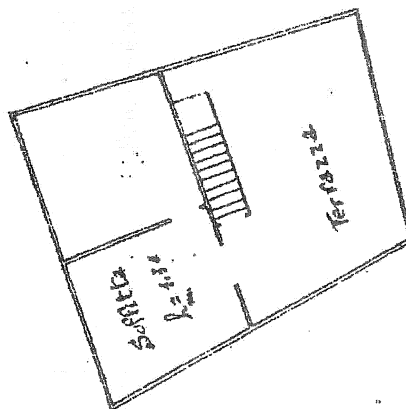

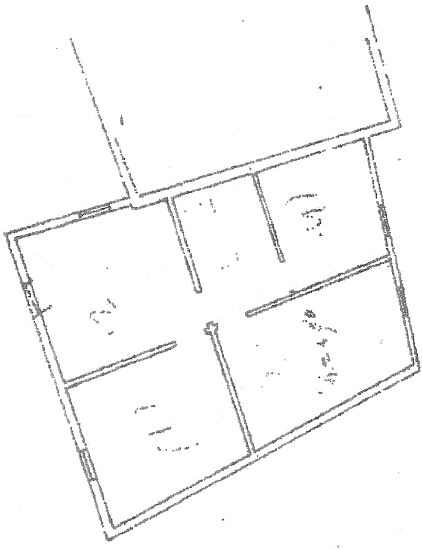

78/260/3

ORIENTAMENTO

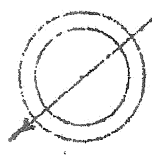

SCALA di 1:200

Compilata da:

Ing. ... (Titolo, nome e cognome del tecnico)

Iscritto all'Albo de
della Provincia di ...

Firma ...

Nota ...

di. concordio di Moriano

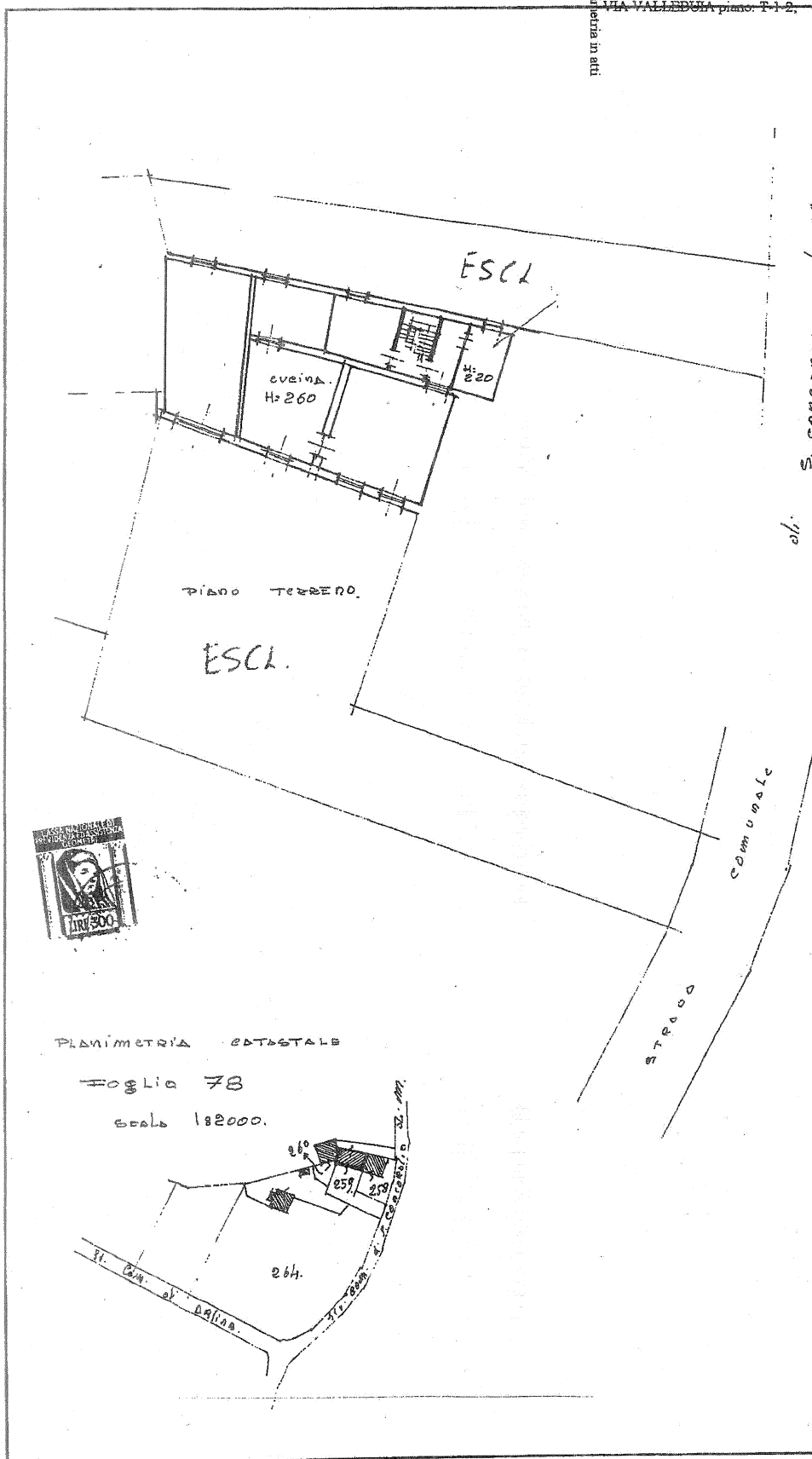

Data presentazione: 08/08/1975 - Data: 23/11/2011 - n. LU0183027 - Richiedente MARCUCCI CRISTIANA Tot.schede: 1 - Formato di acq.: A2(420x568) - Fatt. di scala: 1:1.5



MINISTERO DELLE FINANZE

DIREZIONE GENERALE DEL CATASTO E DEI SERVIZI TECNICI ERARIALI

NUOVO CATASTO EDILIZIO URBANO

(R. DECRETO-LEGGE 13 APRILE 1939, N. 635)

Lire
30

Planimetria dell'immobile situato nel Comune di LUCCA Via V. L. C. B. A.
 Ditta GIUSEPPE GABRIELLA nato a Capannori il 28/8/1952.
 Allegata alla dichiarazione presentata all'Ufficio Tecnico Erariale di LUCCA.

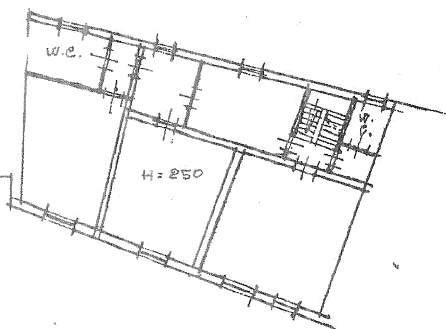

PIANO PRIMO.

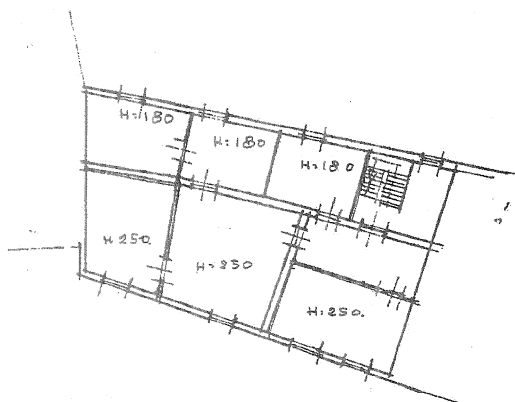

PIANO SECONDO.

ORIENTAMENTO



SCALA DI 1:200

SPAZIO RISERVATO PER LE ANNOTAZIONI D'UFFICIO

DATA
PROT. N°

116

V45
1163 ACompilata dal Giulio
(Titolo, nome e cognome del tecnico)
PETRI GIULIOIscritto all'Albo dei periti
della Provincia di LUCCA.DATA 17/ luglio 1975Firma: [Signature]



E2

MODULARIO
d. P.R. 488

MINISTERO DELLE FINANZE

DIPARTIMENTO DEL TERRITORIO

CATASTO EDILIZIO URBANO (RDL 13-4-1939, n. 652)

MOD. AN (CE)

1:111
300Planimetria di u.i.u. in Comune di **LUCCA** via **DELLA MADLINA - MONTE S. QUIRICO** civ.

Data presentazione: 04/05/2001 - Data: 22/11/2011 - n. T101624 - Richiedente: PTRMRA47C29E715Z

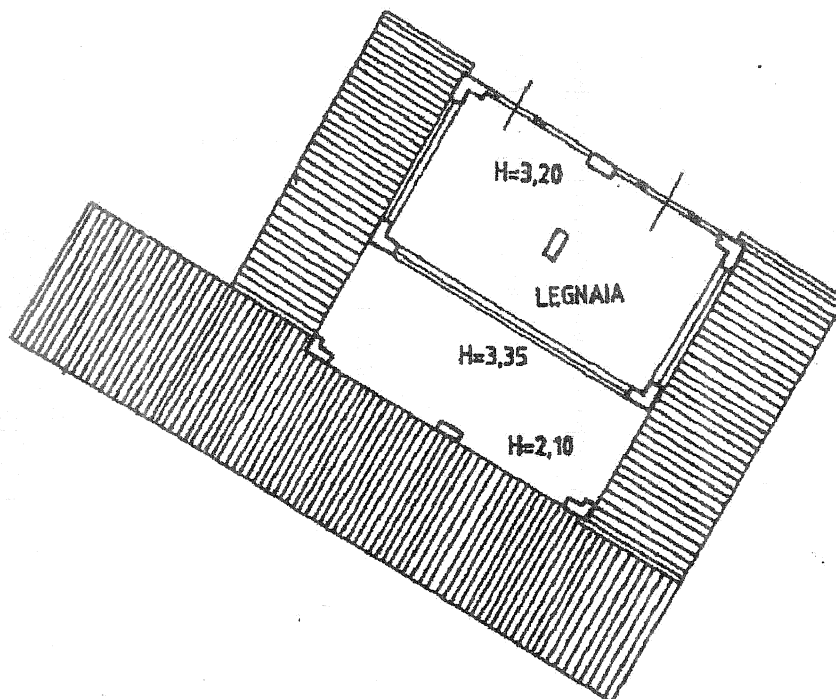
**PIANTA PIANO PRIMO****ESTRATTO DI MAPPA**

FOGLIO	78
MAPP.	489
SUB.	1

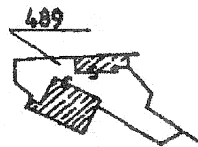

SCALA 1:2000

ORIENTAMENTO
NORD

SCALA DI 1: 200

Dichiarazione di N.C. ☒
Denuncia di variazione ☐Compilata dal **GEOMETRA**
Titolo cognome e nome**BOTTARI MIRKO**Iscritto all'albo de **GEOMETRI**della provincia di **LUCCA** n. **1489**

RISERVATO ALL'UFFICIO

Identificativi catastali
F. **78** sub. **01**
n. **489** sub. **1**

F1 ~~84~~

10 metri

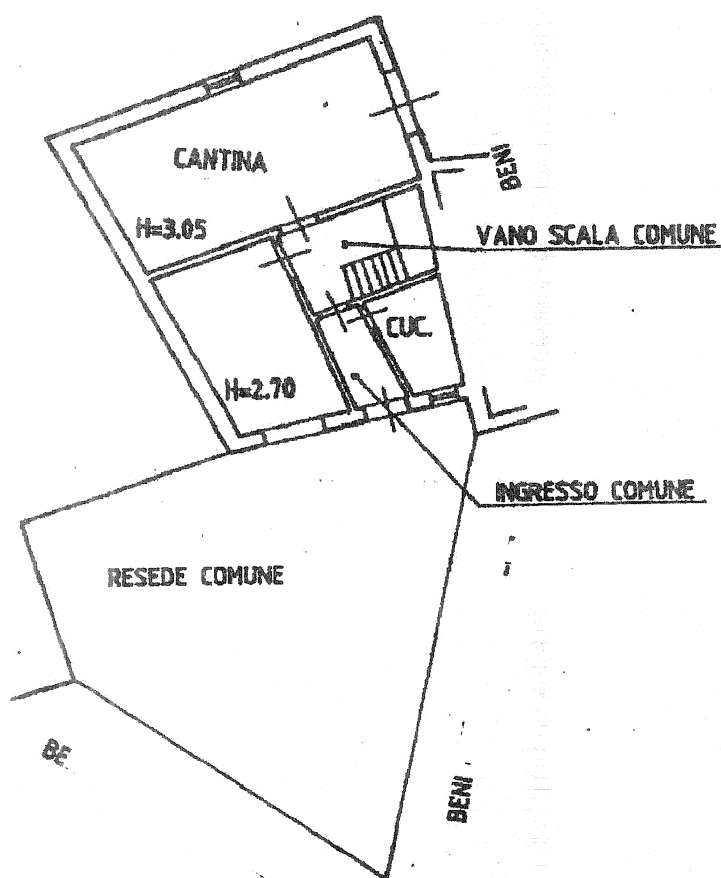

PIANTA PIANO TERRENO



animetria di u.i.u. in Comune di LUCCA

via

DELLA MAOLINA - MONTE S. QUIRICO

civ.

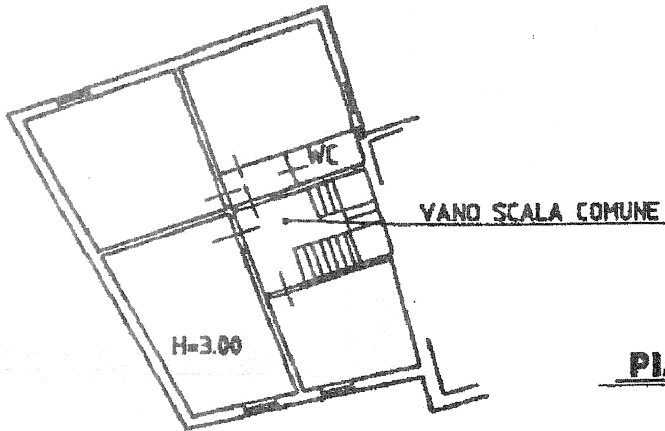

PIANTA PIANO PRIMO

ESTRATTO DI MAPPA

FOGLIO	78
MAPP.	260
SUB.	2



SCALA 1=2000

ORIENTAMENTO
NORD



SCALA DI 1:200

Dichiarazione di N.C. ☐
Denuncia di variazione ☒

Compilata dal **GEOMETRA**
MIRKO BOTTARI

Iscritto all'albo dei **GEOMETRI**
della provincia di **LUCCA**
data **10/10/2001** Firma **M B**

Identificativi catastali
F. **78** Subalterno: **260**
n. **260** sub. **2**

RISERVATO ALL'UFFICIO



Richiedente: PTMRA47C29E715Z
Formato stampa richiesto: A3(297x420)
Data presentazione: 10/10/2001
Totale schede: 1 - Formato grafico: A3(297x420)
Ultima planimetria in atti