

MODULARIO
F. sig. rend. 497



MINISTERO DELLE FINANZE
DIPARTIMENTO DEL TERRITORIO
CATASTO EDILIZIO URBANO (RDL 13-4-1939, n. 652)

MOD. BN (CEU)

LIRE
500

Planimetria di u.i.u. in Comune di CAPANNORI Via DEL CASTELLO - CASTELVECCHIO DI G. TO civ.

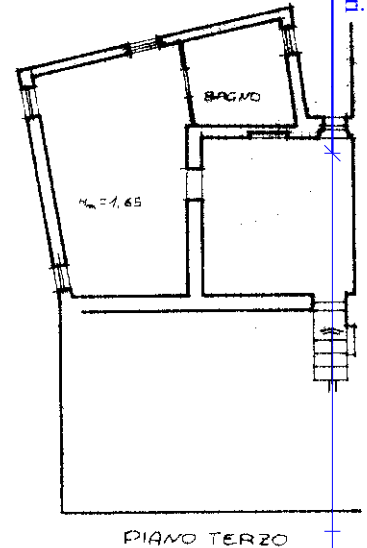
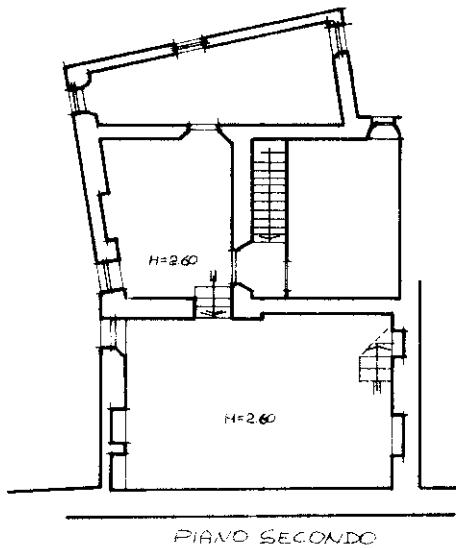
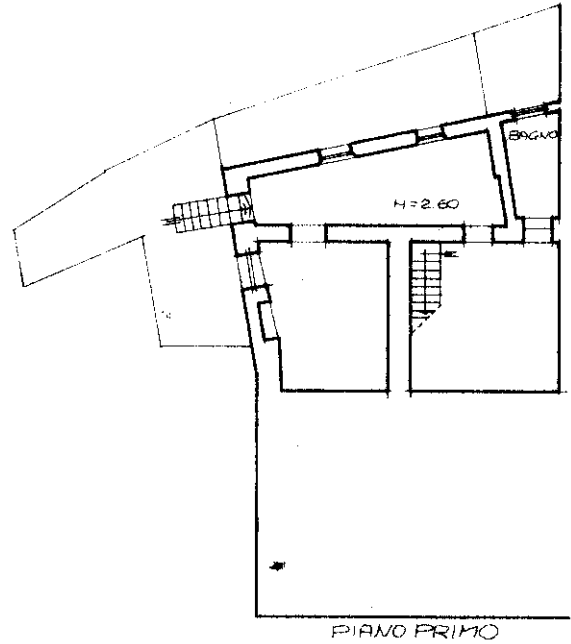
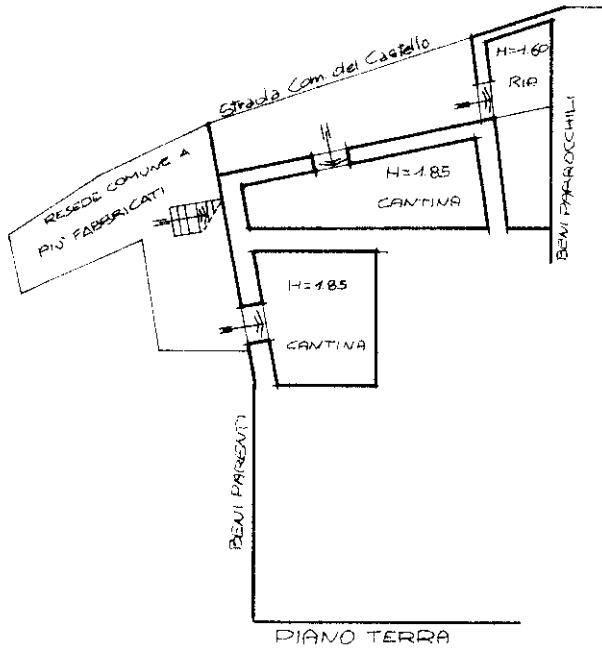

10 metri

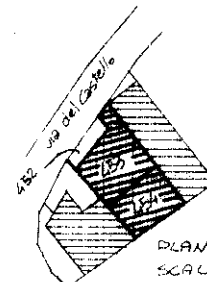

ORIENTAMENTO

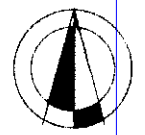

SCALA DI 1:200

Dichiarazione di N.C.
Ultima planimetria in attuazione

Compilata dal GEOM. PECCHIA CARLO
(Titolo, cognome e nome)

RISERVATO ALL'UFFICIO

Data presentazione: 11/07/1996 - Data: 26/01/2012 - n. T376866 - Richiedente: TRRLCU71S14E715U

Totale schede 180 Formato di acquisizione: A4(210x297) - Formato stampa richiesto: A4(210x297)

n. 453 sub. 3
454 2
452

della provincia di LUCCA n. 1243
data Firma [Signature]

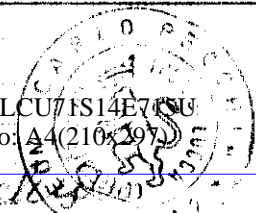

Catasto dei Fabbricati - Situazione al 26/01/2012 - Comune di CAPANNORI (B648) - Foglio: 160 - Particella: 452 - Subalterno: 0 >
VIA DI CASTELLO piano: T-1-2-3