

ELABORATO PLANIMETRICO E PLANIMETRIE CATASTALI

Data: 14/07/2009 - n. CN0243530 - Richiedente PECOLLO MADDALENA

ELABORATO PLANIMETRICO		Agenzia del Territorio CATASTO FABBRICATI Ufficio Provinciale di Cuneo	
Compilato da: Raineri Marco Iscritto all'albo: Geometri Pr.v. Cuneo N. 3027			
Comune di Montemale Di Cuneo		Protocollo n. CN0122927 del 02/04/2008	
Sezione: Foglio: 10	Particella: 1206	Tipo Mappale n. 112469 del 25/03/2008	
Dimostrazione grafica dei subalterni		Scala 1 : 500	



PIANO TERRA

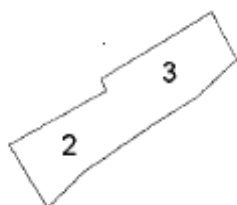

PIANO PRIMO



Ultima Planimetria in atti

Data: 14/07/2009 - n. CN0243528 - Richiedente PECOLLO MADDALENA

**Agenzia del Territorio
CATASTO FABBRICATI
Ufficio Provinciale di
Cuneo**

Dichiarazione protocollo n. CN0295442 del 05/04/2007	
Planimetria di u.i.u. in Comune di Montemarle Di Cuneo	
Frazione San Giorgio, Borgata Mondì civ.	
Identificativi Catastali:	Compilata da:
Sezione:	Gallo Luca
Foglio: 10	Iscritto all'albo:
Particella: 1206	Geometri
Subalterno: 2	Prov. Cuneo N. 2916

Scheda n. 1 Scala 1:200

Catasto dei Fabbricati - Situazione al 14/07/2009 - Comune di MONTEMARLE DI CUNEO (F558) - Foglio: 10 Particella: 1206 - Subalterno 2 ->
FRAZIONE SAN GIORGIO piano: T+1;



Foglio 10
mapp. 1206
sub.3

Pianta piano terra
h = mt2.40

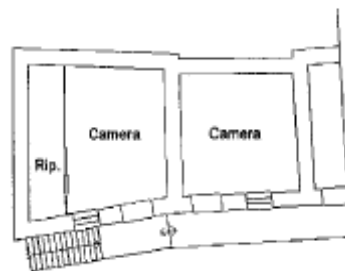

Foglio 10
mapp. 1206
sub.3

Pianta piano primo
hmedia = mt2.80

Ultima Planimetria in atti



Data: 14/07/2009 - n. CN0243529 - Richiedente PECOLLO MADDALENA

**Agenzia del Territorio
CATASTO FABBRICATI
Ufficio Provinciale di
Cuneo**

Dichiarazione protocollo n. CN0295442 del 05/04/2007

Planimetria di u.i.u. in Comune di Montemarle Di Cuneo

Frazione San Giorgio, Borgata Mondì

civ.

Identificativi Catastali:

Sezione:

Foglio: 10

Particella: 1206

Subalterno: 3

Compilata da:

Gallo Luca

Iscritto all'albo:

Geometri

Prov. Cuneo

N. 2916

Scheda n. 1

Scala 1: 200

Catasto dei fabbricati - Situazione al 14/07/2009 - Comune di MONTEMARLE DI CUNEO (F588) - Foglio: 10 Particella: 1206 - Subalterno 3 -
FRAZIONE SAN GIORGIO piano: T-1.

Foglio 10
mapp. 1206
sub.2

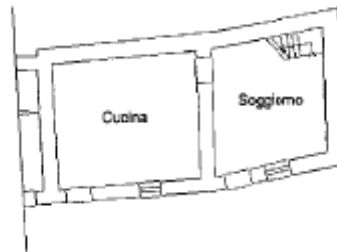

Pianta piano terra
h = mt2.40

Foglio 10
mapp. 1206
sub.2

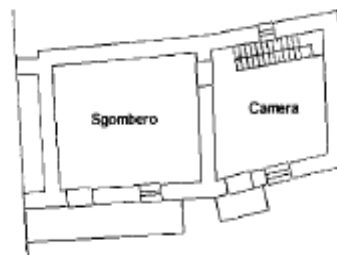

Pianta piano primo
hmedia = mt2.80



Ultima Planimetria in atti

CARTOGRAFIA PIANO REGOLATORE INTERCOMUNALE

