

Agenzia del Territorio
CATASTO FABBRICATI
Ufficio Provinciale di
Cuneo

Dichiarazione protocollo n. CN0358399 del 01/06/2007

Planimetria di u.i.u. in Comune di Caraglio

Via Roma

civ. 43

Identificativi Catastali:

Sezione:

Foglio: 50

Particella: 593

Subalterno: 20

Compilata da:
Diano Silvano

Iscritto all'albo:
Geometri

Prov. Cuneo

N. 2156

Scheda n. 1

Scala 1:200

PIANO SECONDO

H = 280 cm

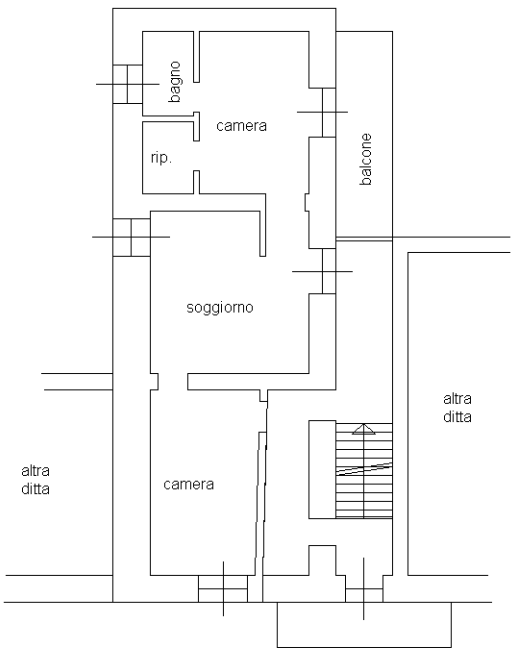

PIANO INTERRATO

H = 260 cm

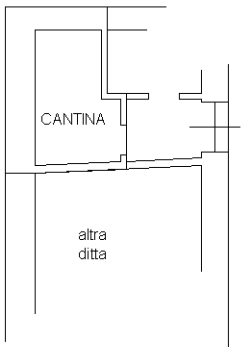

NORD

Catasto dei Fabbricati - Situazione al 28/03/2012 - Comune di CARAGLIO (B719) - < Foglio: 50 - Particella: 593 - Subalterno: 20 >
VIA ROMA n. 43 piano: S1-2;

Ultima planimetria in atti

Data: 28/03/2012 - n. T233864 - Richiedente: NGLCST66D06I138G

Totale schede: 1 - Formato di acquisizione: A4(210x297) - Formato stampa richiesto: A4(210x297)

ELABORATO PLANIMETRICO		Agenzia del Territorio	
Compilato da: Pellegrino Egidio		CATASTO FABBRICATI	
Iscritto all'albo: Geometri		Ufficio Provinciale di	
Prov. Cuneo		Cuneo	
N. 2116			
Comune di Caraglio		Protocollo n. CN0140043 del 12/04/2005	
Sezione:	Foglio: 50	Particella: 593	Tipo Mappale n. del
Dimostrazione grafica dei subalterni			Scala 1 : 500

PIANO SCANTINATO

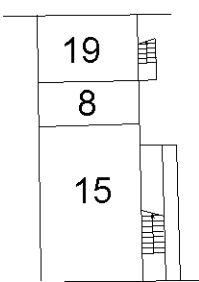

PIANO TERRA

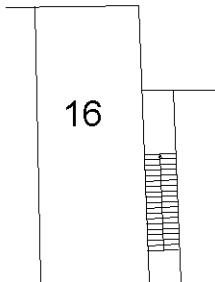

PIANO PRIMO

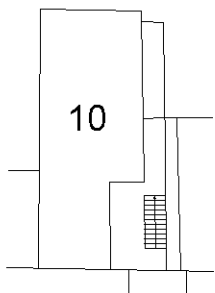

PIANO SECONDO

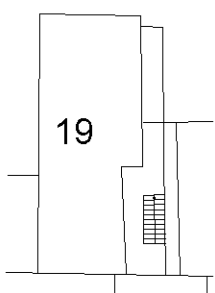

PIANO TERZO

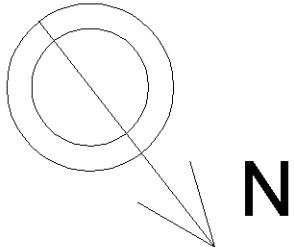
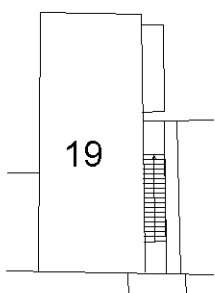

Catasto dei Fabbricati - Situazione al 21/06/2012 - Comune di CARAGLIO (B719) - < Foglio: 50 - Particella: 593 - Elaborato planimetrico >

REGIONE PIEMONTE
 PROVINCIA DI CUNEO

COMUNE DI CARAGLIO PIANO REGOLATORE GENERALE

(APPROVATO CON D.G.R. N. 31-12745 DEL 07/12/2009)

VARIANTE PARZIALE N. 1

(al sensi del 7° comma art. 17, L.R. 56/77 e succ. mod. ed int.)

Tav. 6 - CENTRO STORICO

scala 1:1.000

PROGETTO PRELIMINARE
 ADOTTATO CON

D.C. NR. 58 DEL 26/07/2010

PRONUNCIA DELLA PROVINCIA

D.G.P. NR. / DEL /

PROGETTO DEFINITIVO
 APPROVATO CON

D.C. NR. 69 DEL 29/11/2010

Sindaco:
 sig. Giorgio LERDA

Segretario Comunale:
 dott. Pietro MAZZOLA

Responsabile del Procedimento:
 geom. Bruno PELLEGRINO

Assessore Delegato:
 geom. Diego BIANCO

PROGETTO

Direttore tecnico e Progettista
 Arch. Alessandro SCAPOLLA

Progettista
 Arch. Fabio GALLO

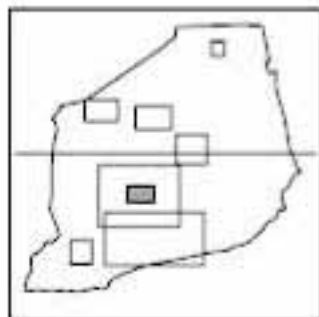

INTERVENTI



Restauro



Risanamento Conservativo



Ristrutturazione Edilizia di tipo "A"



Ristrutturazione Edilizia di tipo "B"



Ristrutturazione Edilizia di tipo "C"



Ricomposizione Volumetrica



Riquadificazione Formale



Demolizione con Ricostruzione



Demolizione

≡ Ampliamento



Intervento recente

≡ Sopraelevazione

MODALITA' DI INTERVENTO E DESTINAZIONI D'USO



Ambito Progetto Urbano



Ambito Strumento Urbanistico Esecutivo



Interventi Coordinati



Luogo



Verde da tutelare



Ambito pedonale



Percorsi collinari panoramici



Facciate e/o mura da tutelare



Allineamenti



Cornicioni, decorazioni, dipinti da tutelare

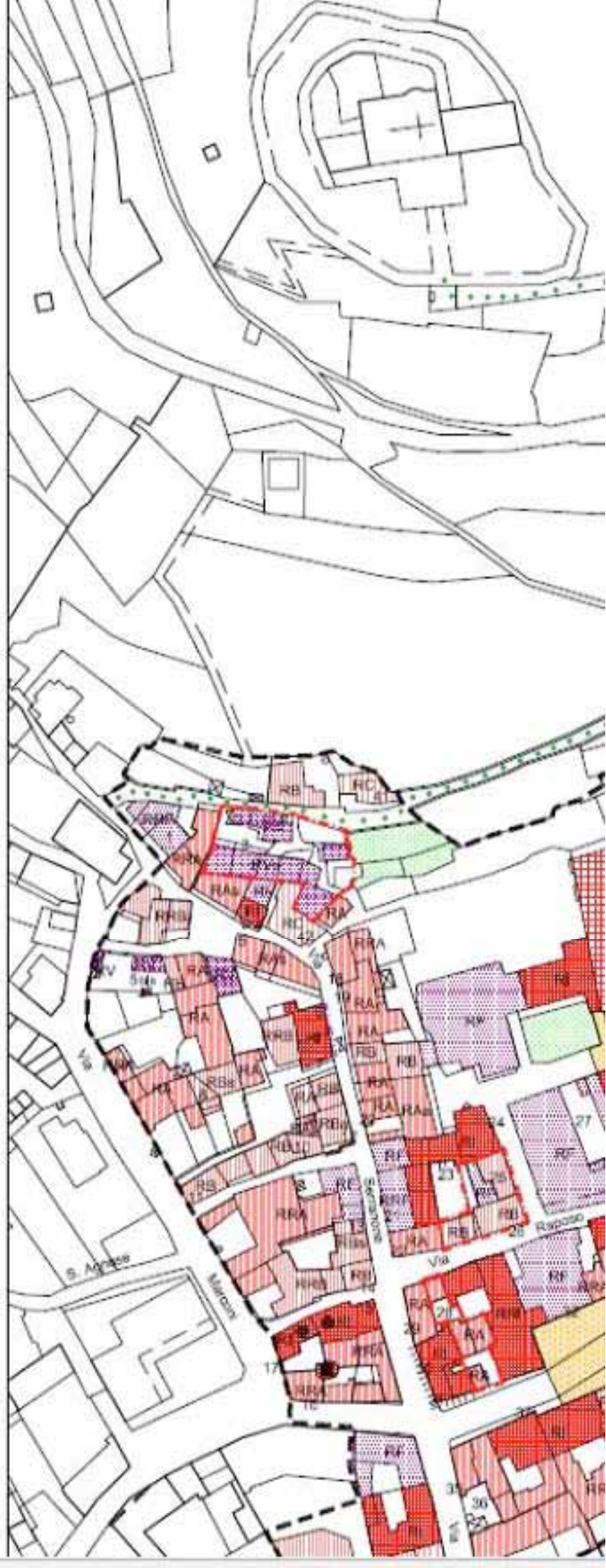

REGIONE PIEMONTE
PROVINCIA DI CUNEO

COMUNE DI CARAGLIO

PIANO REGOLATORE GENERALE

(APPROVATO CON D.G.R. N. 31-12745 DEL 07/12/2009)

VARIANTE PARZIALE N. 2

(ai sensi del 7° comma art. 17, L.R. 56/77 e succ. mod. ed int.)

NORME DI ATTUAZIONE E TABELLE DI ZONA

PROGETTO PRELIMINARE
ADOTTATO CON

D.C. NR. 70 DEL 29/11/2010

PRONUNCIA DELLA PROVINCIA

D.G.P. NR. / DEL /

PROGETTO DEFINITIVO
APPROVATO CON

D.C. NR. 14 DEL 14/03/2011

Sindaco:

rag. Giorgio LERDA

Segretario Comunale:

dott. Pietro MAZZOLA

Responsabile del Procedimento:

geom. Bruno PELLEGRINO

Assessore Delegato:

geom. Diego BIANCO

PROGETTO

Direttore tecnico e Progettista

Arch. Alessandro SCAPOLLA

Progettista

Arch. Fabio GALLO

PROVINCIA di CUNEO
COMUNE di CARAGLIO

PROPRIETA': ARNEODO cav. uff. Giuseppe
ALBERTI Michele
GARRO Giuseppina
DENTICO Michele
SCIOLI Rosaria
GARRO Luigia

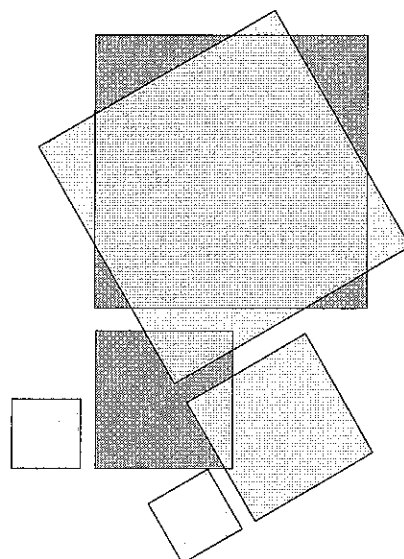

PROGETTO di

RISTRUTTURAZIONE EDILIZIA DI TIPO A
RELATIVA A FABBRICATO URBANO CON
DESTINAZIONE RESIDENZIALE, COMMERCIALE
e RECUPERO A FINI ABITATIVI DI ANNESSO
PORTICO via Roma n.43 angolo via San Paolo n.4

(Variante in corso d'opera a Permesso di Costruire n.11/2009 e 16/2009)

Tav. N.02

Piante
Disegni in scala 1:100

Il Tecnico :		Caraglio, li	
		1 Marzo 2012	
		La Committenza :	
STUDIO GEOMETRI ASSOCIATI <i>EINAUDI e CAVALLO</i>			
EINAUDI Geom. Osvaldo CAVALLO Geom. Enrico EINAUDI Geom. Emanuele			
12023 CARAGLIO VIA Roma n.c. 84 - Tel. (0171) 61.89.68 - P.IVA 02690180043			



TABELLA DIMOSTRATIVA
il rapporto aerolluminante dei locali abitativi

N° Locale	DESTINAZIONE	SUPERFICIE	Altezza	SUPERFICIE RICHIESTA 1/8	SUPERFICIE APERTURE
13	K-SOGG.	17,61 m²	2,70 m	2,20 m²	5,63 m²
41					

PIANO INTERRATO

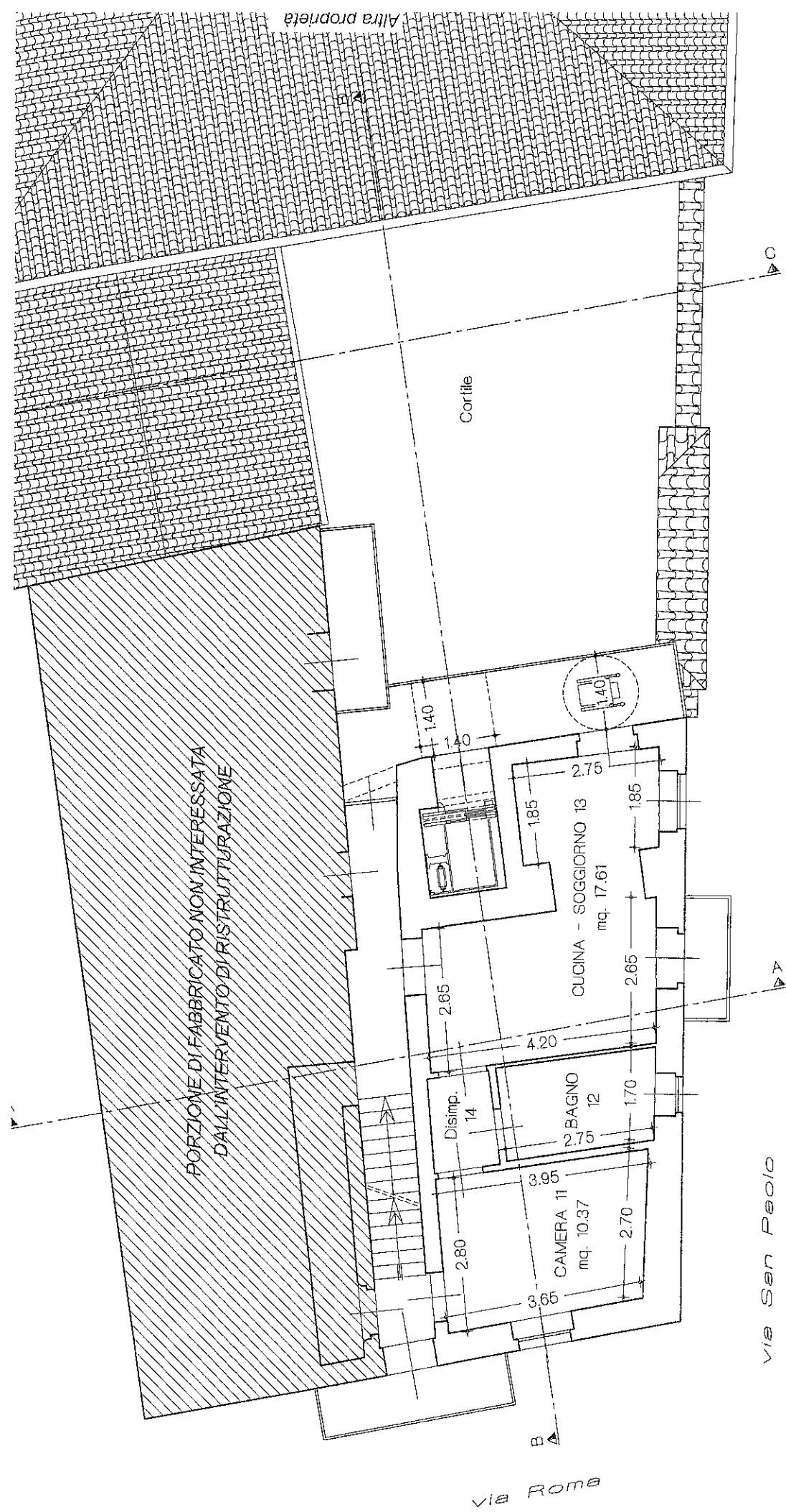