

estratti di mappa scala 1:2000

<input type="text"/>	LOTTO PRIMO
<input type="text"/>	LOTTO SECONDO
<input type="text"/>	LOTTO TERZO

N=4600

E=3100

Particella: 102

Comune: FOSSANO
Foglio: 136

Scala originale: 1:2000
Dimensione cornice: 534.000 x 378.000 metri

28-Dic-2011 15:56
Proi. n. T262730/2011



N=5700

E=4300

Particella 39

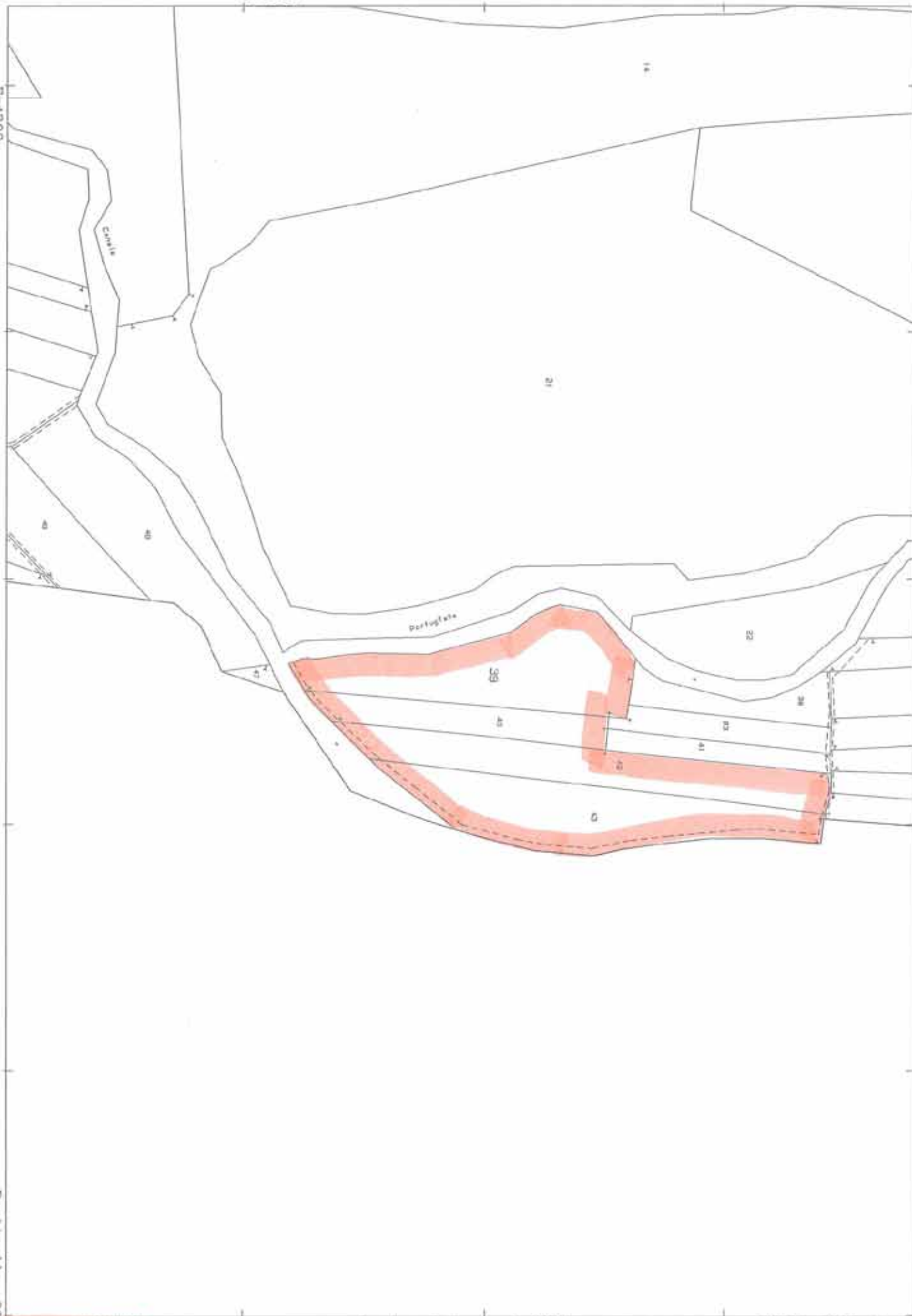

N=5700

E=4400

Particella: 35

35

Comune: FOSSANO
Foglio: 136

Scala originale: 1:2000
Dimensione cornice: 534.000 x 378.000 metri

26-Dic-2011 16:03
Prot. n. T267246/2011

Composizione generale Lotto II

Ufficio Provinciale di CUNEO - Direttore DIRETTORE SAVERIO MINNICI

N=5700

F. 135

F. 136

Comune di Cerrere

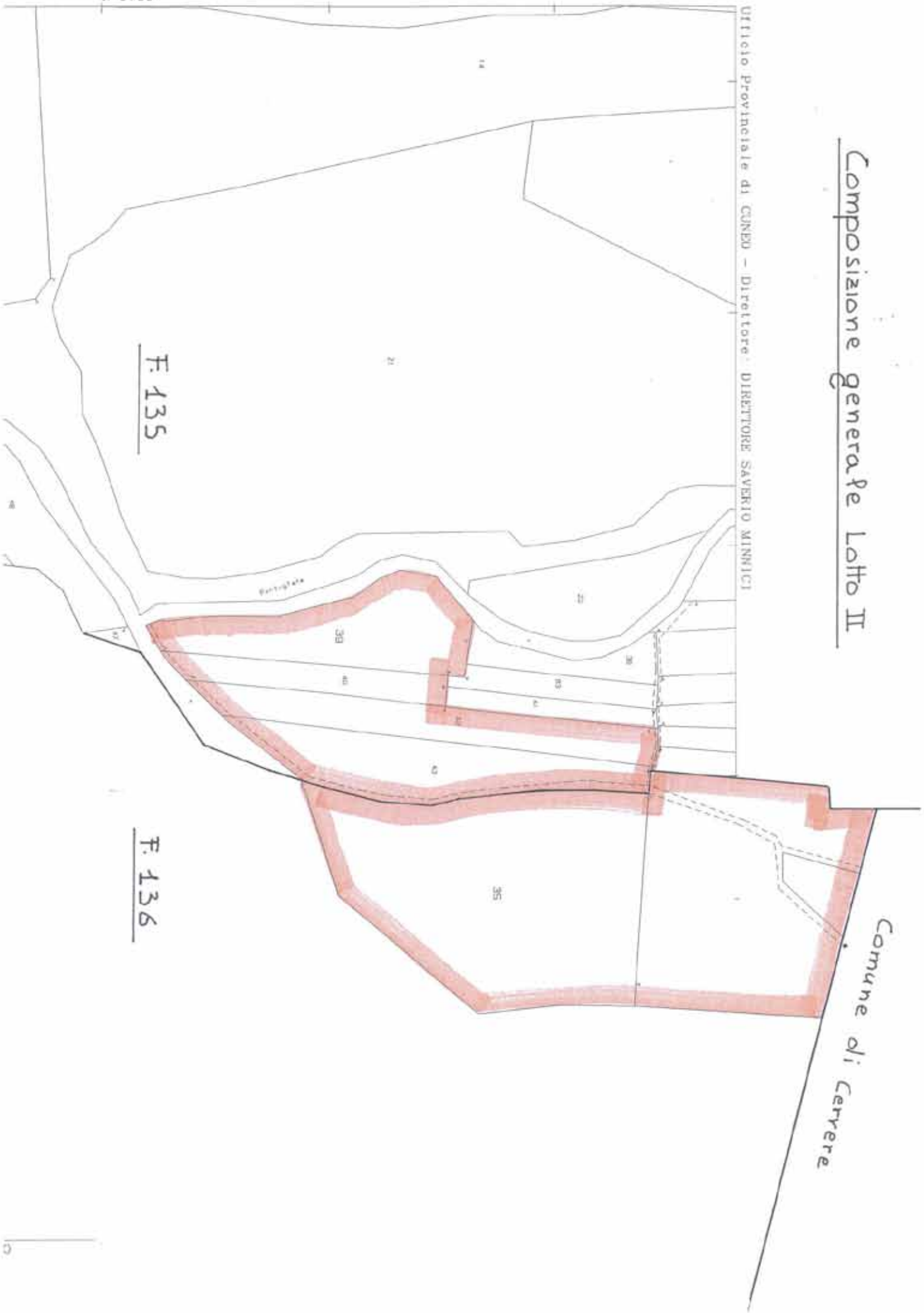

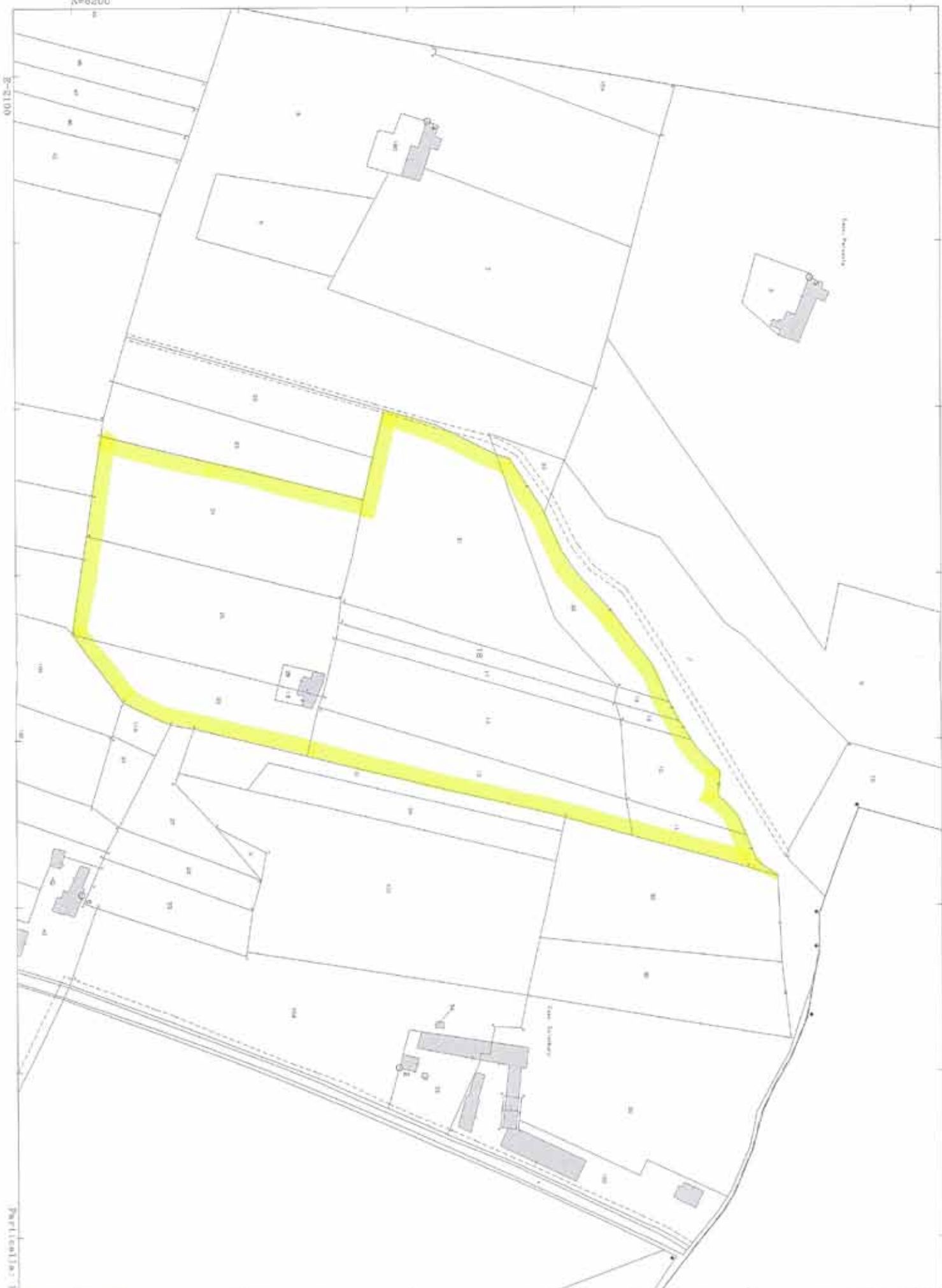

planimetrie fabbricati LOTTO PRIMO

Agenzia del Territorio
CATASTO FABBRICATI
Ufficio Provinciale di
Cuneo

Dichiarazione protocollo n. CN0039878 del 21/02/2006

Planimetria di u.i.u. in Comune di Fossano

Frazione Tagliata

civ. 42

Identificativi Catastali:

Sezione:

Foglio: 138

Particella: 102

Subalterno: 3

Compilata da:

Devalle Lorenzo

Iscritto all'albo:

Geometri

Prov. Cuneo

N. 2060

Scheda n. 1

Scala 1:1000

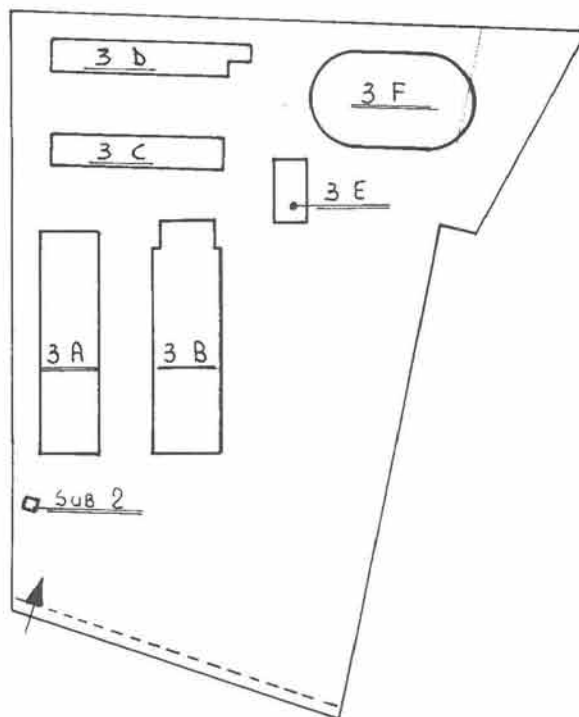
PIANO TERRA

10 metri

Agenzia del Territorio
CATASTO FABBRICATI
Ufficio Provinciale di
Cuneo

Dichiarazione protocollo n. CN0039878 del 21/02/2006

Planimetria di u.i.u. in Comune di Fossano

Frazione Tagliata

civ. 42

Identificativi Catastali:

Sezione:
Foglio: 138
Particella: 102
Subalterno: 3

Compilata da:

Devalle Lorenzo

Iscritto all'albo:
Geometri

Prov. Cuneo

N. 2060

Scheda n. 2

Scala 1:200

STESSA DISTR. A 4 LATI

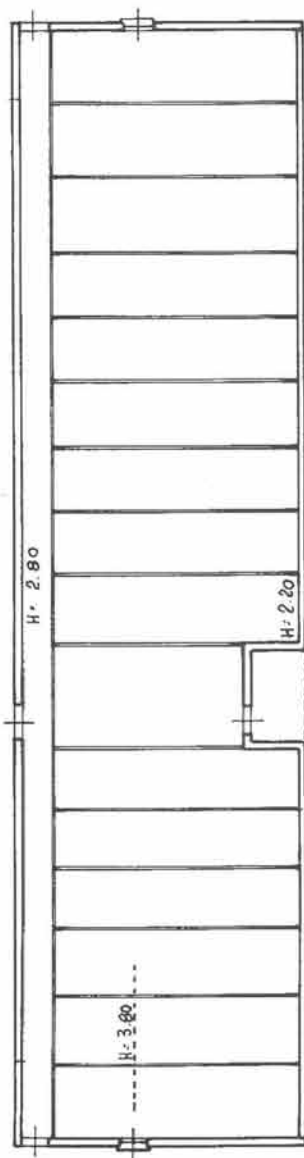

PIANO TERRA

PORCILAIA

10 metri

3B

Agenzia del Territorio
CATASTO FABBRICATI
Ufficio Provinciale di
Cuneo

Dichiarazione protocollo n. CN0039878 del 21/02/2006	
Planimetria di u.i.u. in Comune di Fossano	
Frazione Tagliata	civ. 42
Identificativi Catastali:	Compilata da: Devalle Lorenzo
Sezione:	Iscritto all'albo: Geometri
Foglio: 138	Prov. Cuneo
Particella: 102	N. 2060
Subalterno: 3	

Scheda n. 3 Scala 1:200

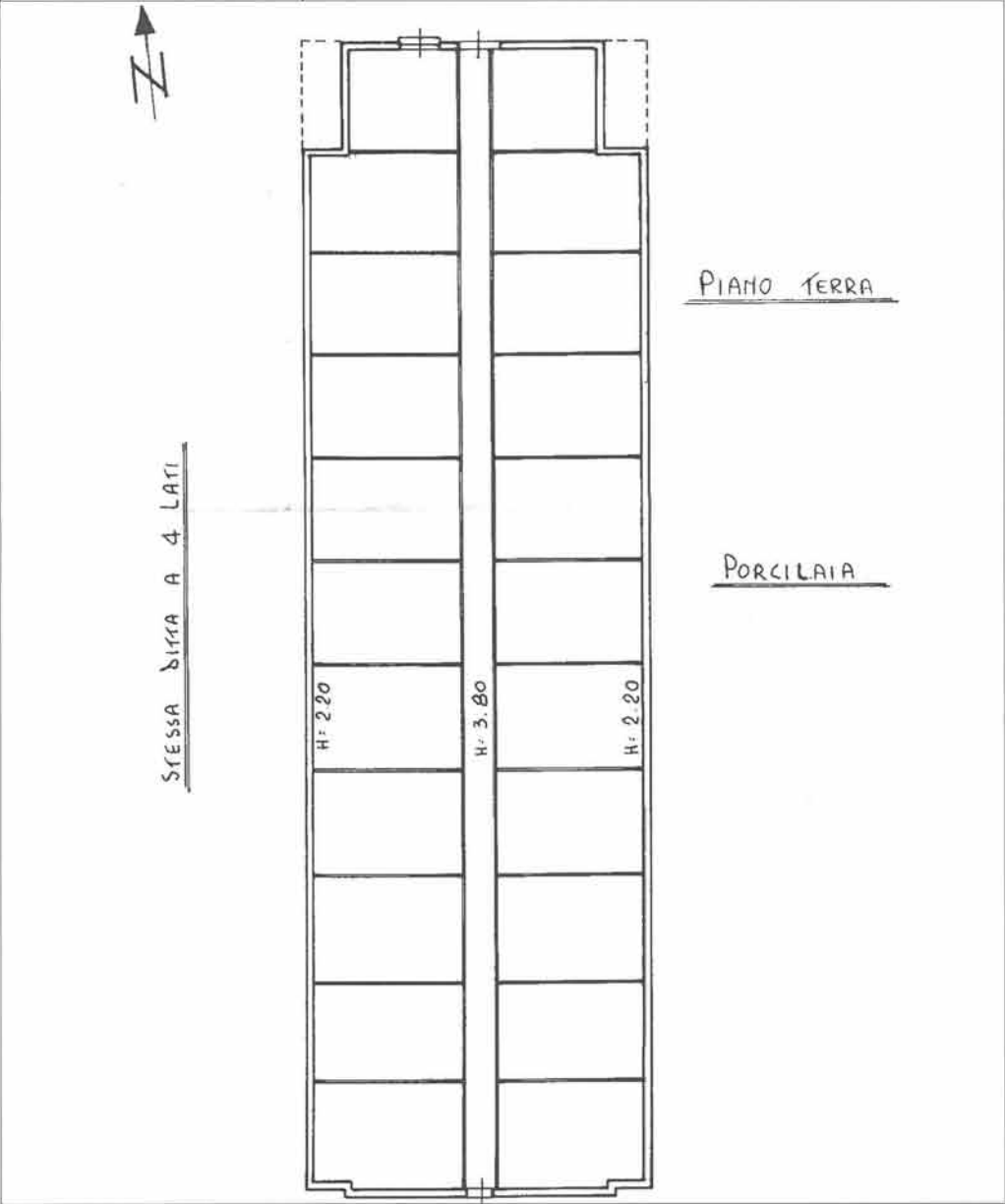

3C

Agenzia del Territorio
CATASTO FABBRICATI
Ufficio Provinciale di
Cuneo

Dichiarazione protocollo n. CN0039878 del 21/02/2006	
Planimetria di u.i.u. in Comune di Fossano	
Frazione Tagliata	civ. 42
Identificativi Catastali:	Compilata da: Devalle Lorenzo
Sezione:	Iscritto all'albo: Geometri
Foglio: 138	Prov. Cuneo
Particella: 102	N. 2060
Subalterno: 3	

Scheda n. 4 Scala 1:200

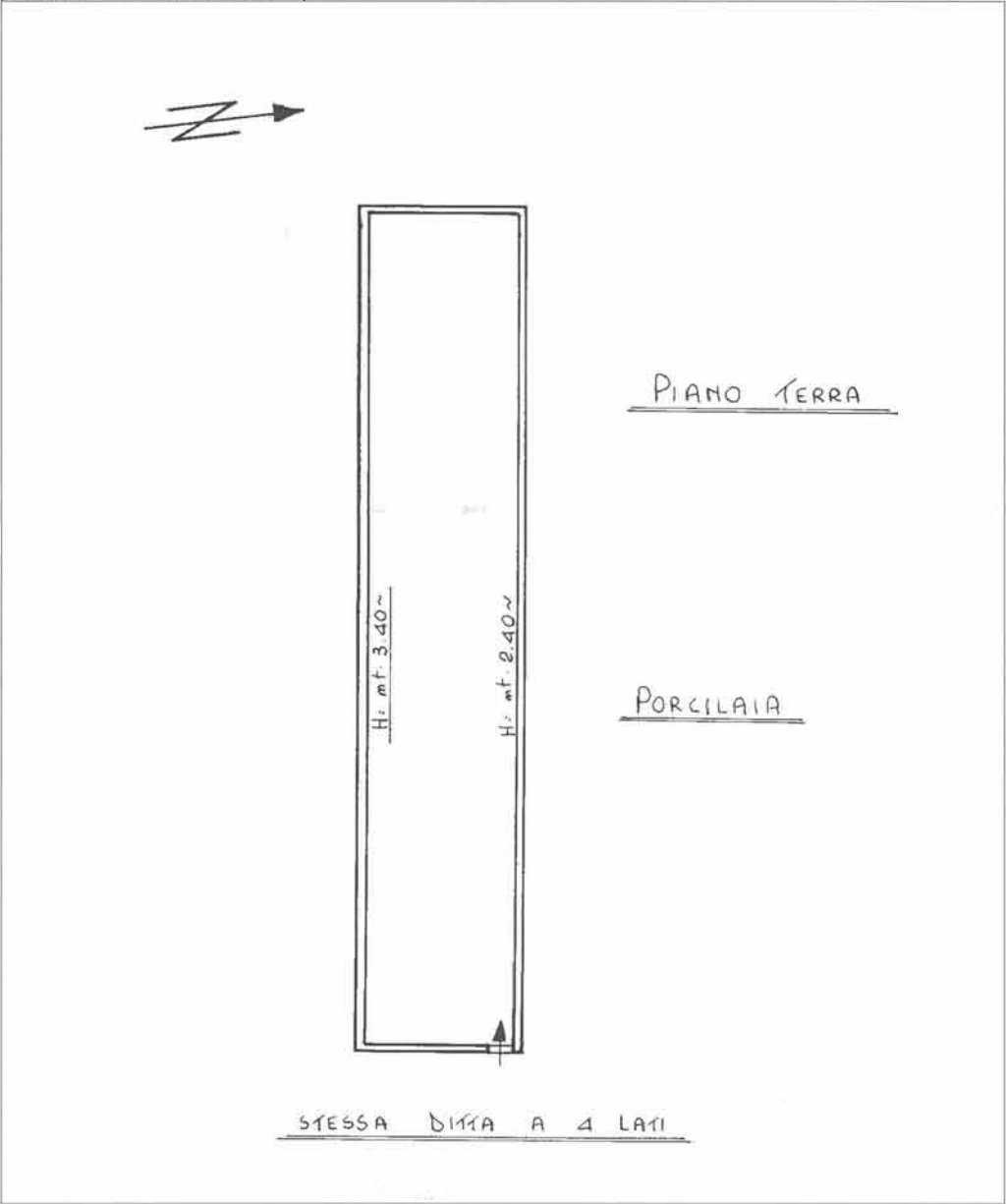

Catasto dei Fabbricati - Situazione al 28/12/2011 - Comune di FOSSANO (D742) - < Foglio: 138 - Particella: 102 - Subalterno: 3 >
ALTA TAGLIATA n. 42 piano: T;
Data: 28/12/2011 - n. T293390 - Richiedente: GHBRRT64T09D205L
Totale schede: 7 - Formato di acquisizione: A4(210x297) - Formato stampa richiesto: A3(297x420)
Ultima planimetria in atti

3D

Agenzia del Territorio
CATASTO FABBRICATI
Ufficio Provinciale di
Cuneo

Dichiarazione protocollo n. CN0039878 del 21/02/2006	
Planimetria di u.i.u. in Comune di Fossano	
Frazione Tagliata	civ. 42
Identificativi Catastali:	Compilata da: Devalle Lorenzo
Sezione:	Isoritto all'albo: Geometri
Foglio: 138	Prov. Cuneo
Particella: 102	N. 2060
Subalterno: 3	

Scheda n. 5 Scala 1:200

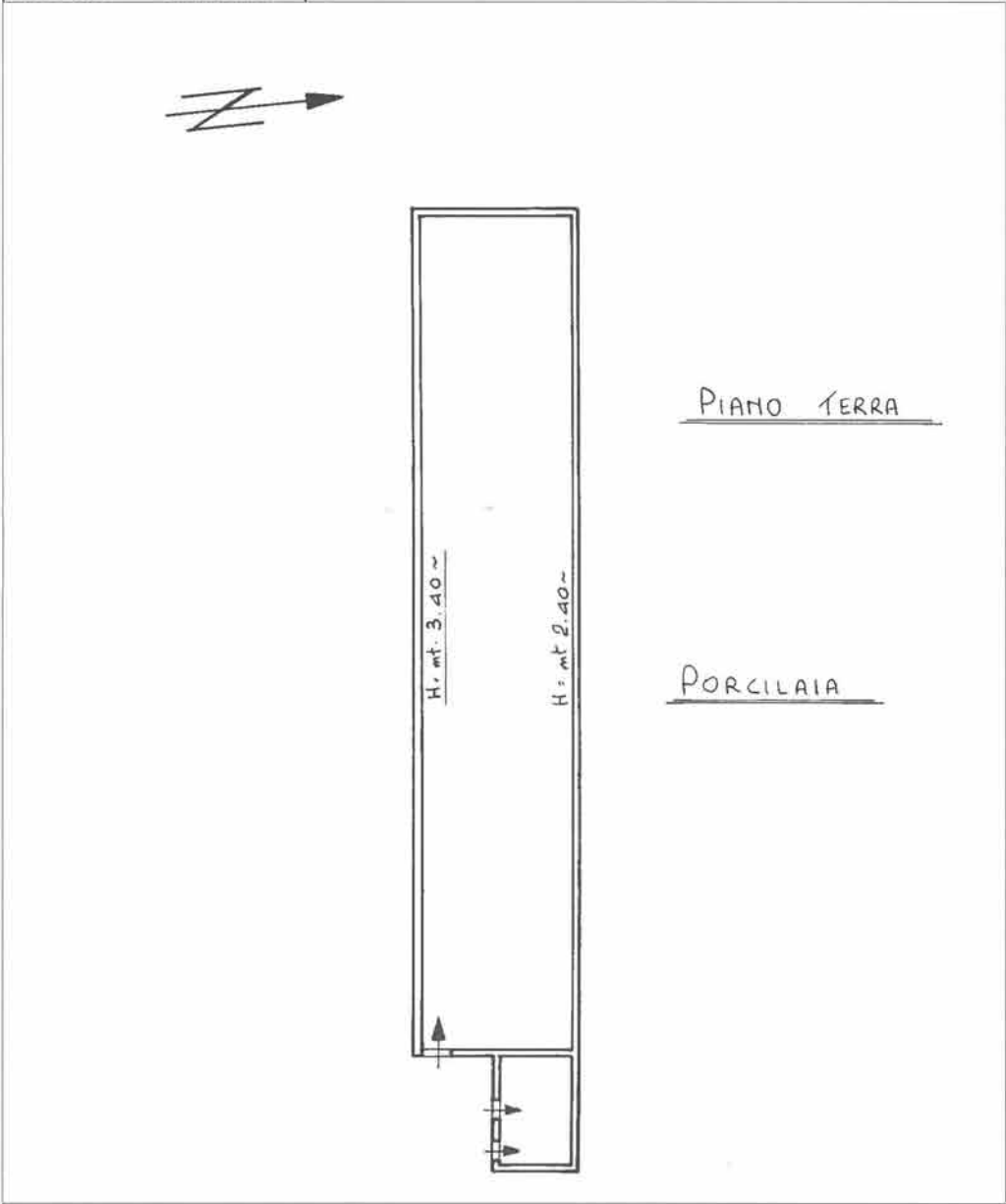

Data: 28/12/2011 - n. T293390 - Richiedente: GHBRRT64T09D205L
Totale schede: 7 - Formato di acquisizione: A4(210x297) - Formato stampa richiesto: A3(297x420)
Ultima planimetria in atti

3E

Agenzia del Territorio
CATASTO FABBRICATI
Ufficio Provinciale di
Cuneo

Dichiarazione protocollo n. CN0039878 del 21/02/2006	
Planimetria di u.i.u. in Comune di Fossano	
Frazione Tagliata	civ. 42
Identificativi Catastali:	Compilata da: Devalle Lorenzo
Sezione:	Iscritto all'albo: Geometri
Foglio: 138	Prov. Cuneo
Particella: 102	N. 2060
Subalterno: 3	

Scheda n. 6 Scala 1:200

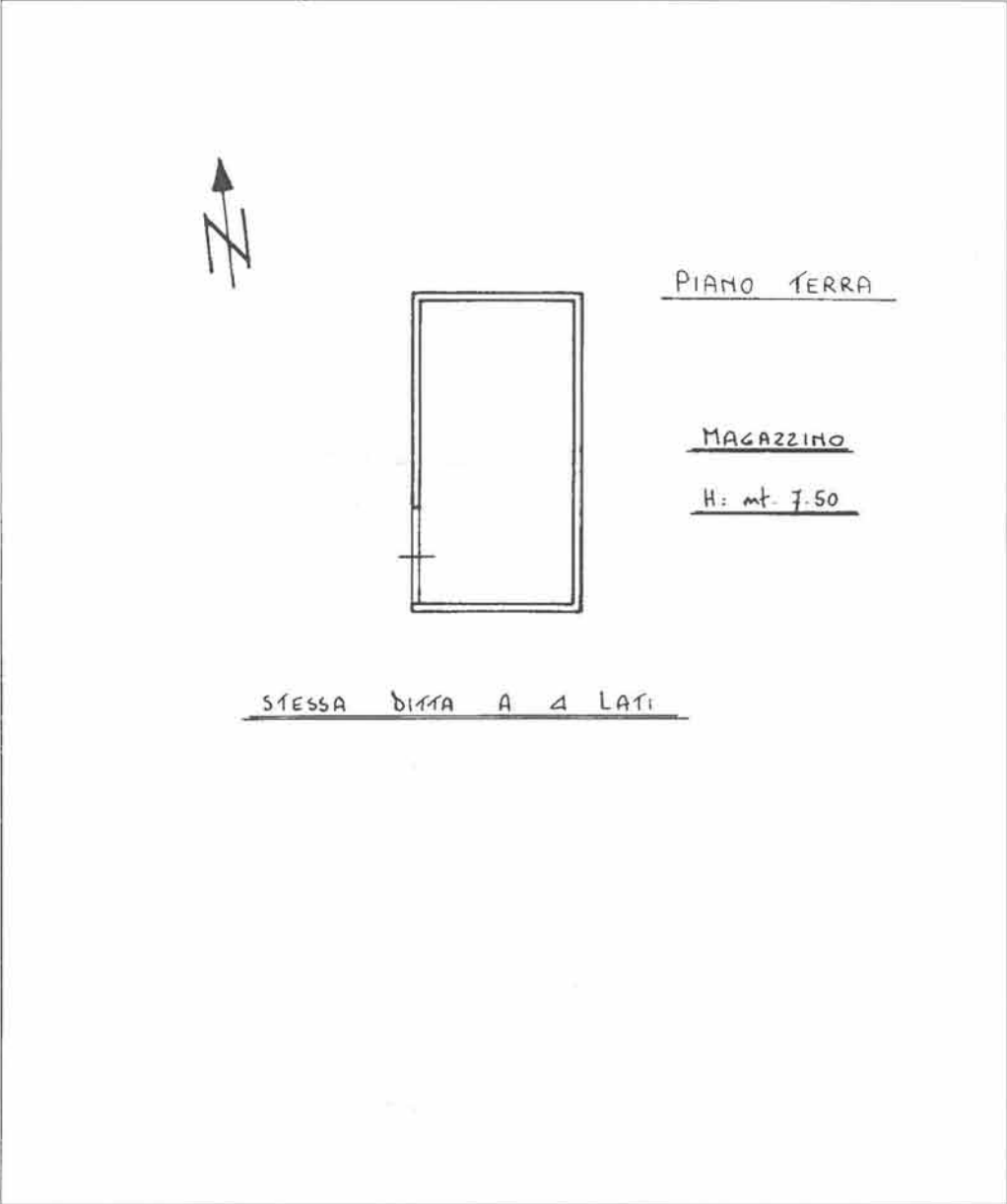

10 metri

Agenzia del Territorio
CATASTO FABBRICATI
 Ufficio Provinciale di
 Cuneo

Dichiarazione protocollo n. CN0039878 del 21/02/2006

Planimetria di u.i.u. in Comune di Fossano

Frazione Tagliata

civ. 42

Identificativi Catastali:

Sezione:

Foglio: 138

Particella: 102

Subalterno: 3

Compilata da:

Devalle Lorenzo

Isoritto all'albo:

Geometri

Prov. Cuneo

N. 2060

Scheda n. 7

Scala 1:200



FOSSA LIQUAMI IN CEMENTO

H: mt 3.00

PIANO TERRA

STESSA DITTA A 4 LATI

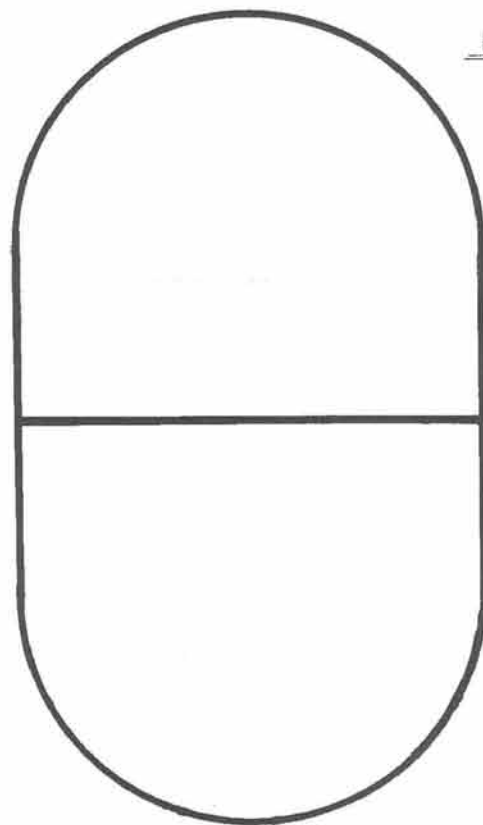

10 metri

Agenzia del Territorio
CATASTO FABBRICATI
Ufficio Provinciale di
Cuneo

Dichiarazione protocollo n. CN0130797 del 10/05/2004	
Planimetria di u.i.u. in Comune di Fossano	
Via B. Bartolomeo	civ. 23
Identificativi Catastali:	Compilata da:
Sezione:	Bosio Pietro
Foglio: 138	Iscritto all'albo:
Particella: 102	Geometri
Subalterno: 2	Prov. Cuneo N. 801

Scheda n. 1 Scala 1:200

SCHEDA N° B.P. 1275



PIANO TERRA



LOCALE CONTATORI

H = mt. 6.00

STESSA DITTA A 4 LATI

10 metri