

ELABORATO PLANIMETRICO	
Compilato da: A. Audetto Claudio	
Iscritto all'albo: Geometri	
Prov. Mondovì	N. 449
Comune di Sant'albano Stura	
Sezione: Foglio: 6	Particella: 195
Dimostrazione grafica dei subalterni	
Scala 1 : 500	

ELABORATO PLANIMETRICO	
Compilato da: A. Audetto Claudio	
Iscritto all'albo: Geometri	
Prov. Mondovì	N. 449
Comune di Sant'albano Stura	
Sezione: Foglio: 6	Particella: 195
Dimostrazione grafica dei subalterni	
Scala 1 : 500	

ELABORATO PLANIMETRICO	
Compilato da: A. Audetto Claudio	
Iscritto all'albo: Geometri	
Prov. Mondovì	N. 449
Comune di Sant'albano Stura	
Sezione: Foglio: 6	Particella: 195
Dimostrazione grafica dei subalterni	
Scala 1 : 500	

Catasto del Fabbricati - Situazione al 19/07/2011 - Comune di SANT'ALBANO STURA (1210) - < Foglio: 6 Particella: 195 - Elaborato planimetrico

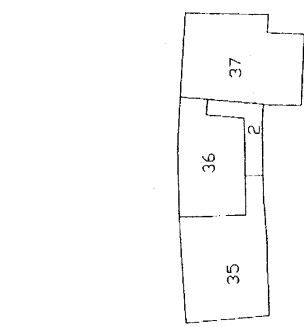

PIANO SECONDO

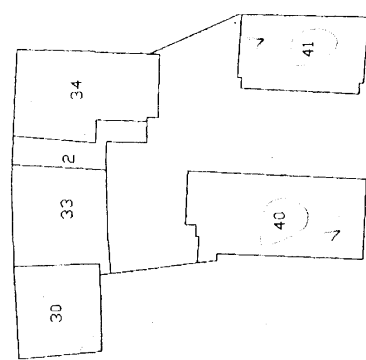

PIANO PRIMO

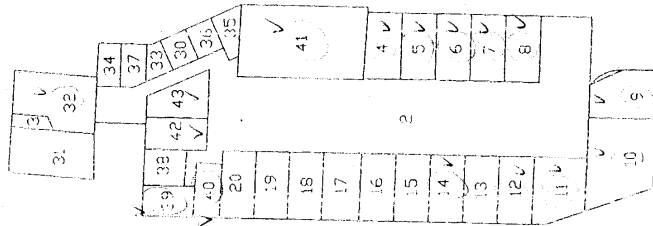

PIANO TERRATO

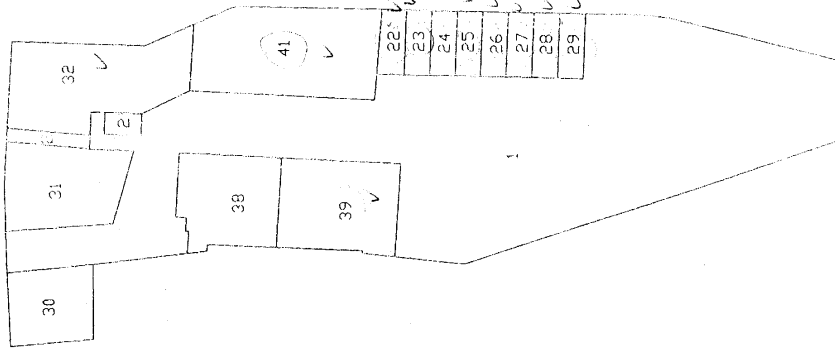
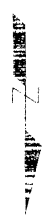

PIANO TERRENO



Agenzia del Territorio
CATASTO FABBRICATI
Ufficio Provinciale di
Cuneo

Dichiarazione protocollo n. CN0120399 del 31/03/2008

Planimetria di u.i.u. in Comune di Sant'albano Stura

Via Roma

civ. 20-22-24

Identificativi Catastali:

Sezione:

Foglio: 6

Particella: 195

Subalterno: 10

Compilata da:

Audetto Claudio

Iscritto all'albo:

Geometri

Prov. Mondovì

N. 449

Scheda n. 1

Scala 1:200

STESSA DITTA

STESSA DITTA

AUTORIMESSA
H.2.40

STESSA DITTA

STESSA DITTA

PIANO INTERRATO

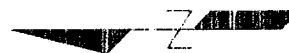

Catasto dei fabbricati - Situazione al 12/07/2011 - Comune di SANT'ALBANO STURA (1210) - Foglio: 6 Particella: 195 - Subalterno 10 - VIA ROMA n. 20 n. 22 n. 24 piano: S1;

Ultima Planimetria in atti

Agenzia del Territorio
CATASTO FABBRICATI
Ufficio Provinciale di
Cuneo

Dichiarazione protocollo n. CN0120399 del 31/07/2008

Planimetria di u.i.u. in Comune di Sant'albano Stura

Via Roma

civ. 20-22-24

Identificativi Catastali:

Sezione:

Foglio: 6

Particella: 195

Subalterno: 11

Compilata da:
Audetto Claudio

Iscritto all'albo:
Geometri

Prov. Mondovì

N. 449

Scatola n. 1

Scala 1:200

STESSA DITTA

STESSA DITTA

AUTORIMESSA
H.2.40

STESSA DITTA

STESSA DITTA

PIANO INTERRATO



Catasto dei Fabbricati - Situazione al 12/07/2011 - Comune di SANT'ALBANO STURA(1210) - Foglio: 6 Particella: 195 - Subalterno 11
 VIA ROMA n. 20 n. 22 n. 24 piano: S1;

Ultima Planimetria in atti

Data: 12/07/2011 - n. CNC299416 - Richiedente ZAVATTERI GIORGIO

Tot. schede: 1 - Formato di acq.: A4(210x297) - Fatt. di scala: 1:1

Agenzia del Territorio
CATASTO FABBRICATI
Ufficio Provinciale di
Cuneo

Dichiarazione protocollo n. CN0120399 del 31/03/2008

Planimetria di u.i.u. in Comune di Sant'albano Stura

Via Roma

civ. 20-22-24

Identificativi Catastali:

Sezione:

Foglio: 6

Particella: 195

Subalterno: 12

Compilata da:

Audetto Claudio

Iscritto all'albo:
Geometri

Prov. Mondovì

N. 449

Scheda n. 1

Scala 1:200

STESSA DITTA

STESSA DITTA

AUTORIMESSA
H.2.40

STESSA DITTA

STESSA DITTA

PIANO INTERRATO

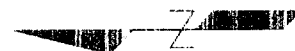

Catasto dei Fabbricati - Situazione al 12/07/2011 - Comune di SANT'ALBANO STURA(1210) - < Foglio: 6 Particella: 195 - Subalterno 12 >
VIA ROMA n. 20 n. 22 n. 24 piano: S1;

Ultima Planimetria in atti

Agenzia del Territorio
CATASTO FABBRICATI
Ufficio Provinciale di
Cuneo

Dichiarazione protocollo n. CN0120399 del 31/03/2008

Planimetria di u.i.u. in Comune di Sant'albano Stura

Via Roma

civ. 20-22-24

Identificativi Catastali:

Sezione:

Foglio: 6

Particella: 195

Subalterno: 14

Compilata da:

Audetto Claudio

Iscritto all'albo:

Geometri

Prov. Mondovì

N. 449

Scheda n. 1

Scala 1:200

STESSA DITTA

STESSA DITTA

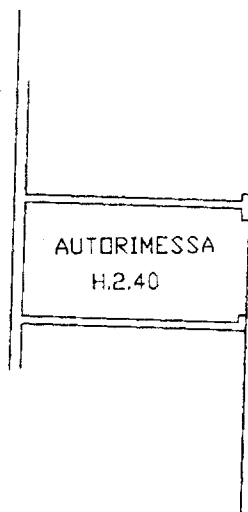

STESSA DITTA

STESSA DITTA

PIANO INTERRATO

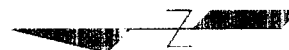

Catasto dei Fabbricati - Situazione al 12/07/2011 - Comune di SANT'ALBANO STURA (1210) - Foglio: 6 Particella: 195 - Subalterno 14 - VIA ROMA n. 20 n. 22 n. 24 piano: S1;

Ultima Planimetria in atti

Agenzia del Territorio
CATASTO FABBRICATI
 Ufficio Provinciale di
Cuneo

Dichiarazione protocollo n. CN0120399 del 31/03/2008

Planimetria di u.i.u. in Comune di Sant'albano Stura

Via Roma

civ. 20-22-24

Identificativi Catastali:

Sezione:

Foglio: 6

Particella: 195

Subalterno: 22

Compilata da:
 Audetto Claudio

Iscritto all'albo:
 Geometri

Prov. Mondovì

N 449

Scheda n. 1

Scala 1:200

STESSA DITTA

STESSA DITTA

ALTRA DITTA

POSTO AUTO
 SCOPERTO

STESSA DITTA

PIANO TERRENO

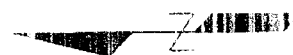

Catasto dei Fabbricati - Situazione al 12/07/2011 - Comune di SANT'ALBANO STURA(1210) - < Foglio: 6 Particella: 195 - Subalterno 22 >
 VIA ROMA n. 20 n. 22 n. 24 piano: T;

Ultima Planimetria in atti

Data: 12/07/2011 - n. CN0299419 - Richiedente ZAVATTERI GIORGIO

Tot schede: 1 - Formato di acq.: A4(210x297) - Fatt. di scala: 1:1

Agenzia del Territorio
CATASTO FABBRICATI
Ufficio Provinciale di
Cuneo

Dichiarazione protocollo n. CN0120399 del 31/03/2008

Planimetria di u.i.u. in Comune di Sant'albano Stura

Via Roma

civ. 20-22-24

Identificativi Catastali:

Sezione:

Foglio: 6

Particella: 195

Subalterno: 23

Compilata da:

Audetto Claudio

Iscritto all'albo:

Geometri

Prov. Mondovì

N. 449

Scheda n. 1

Scala 1:200

STESSA DITTA

STESSA DITTA

POSTO AUTO
SCOPERTO

ALTRA DITTA

STESSA DITTA

PIANO TERRENO

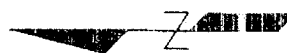

Catasto dei Fabbricati - Situazione al 12/07/2011 - Comune di SANT'ALBANO STURA(1210) - < Foglio: 6 Particella: 195 - Subalterno 23 >
VIA ROMA n. 20 n. 22 n. 24 piano: T;

Ultima Planimetria in atti

Agenzia del Territorio
CATASTO FABBRICATI
 Ufficio Provinciale di
Cuneo

Dichiarazione protocollo n. CN0120399 del 31/03/2008

Planimetria di u.i.u. in Comune di Sant'albano Stura

Via Roma

civ. 20-22-24

Identificativi Catastali:

Sezione:

Foglio: 6

Particella: 195

Subalterno: 25

Compilata da:
 Audetto Claudio

Iscritto all'albo:
 Geometri

Prov. Mondovì

N 449

Scheda n. 1

Scala 1:200

STESSA DITTA

STESSA DITTA

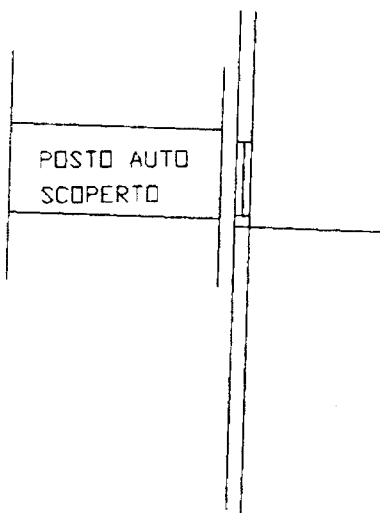

ALTRA DITTA

STESSA DITTA

PIANO TERRENO

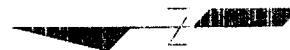

Catasto dei Fabbricati - Situazione al 12/07/2011 - Comune di SANT'ALBANO STURA(1210) - < Foglio: 6 Particella: 195 - Subalterno 25 >
 VIA ROMA n. 20 e 22 e 24 piano: 1;

Ultima Planimetria in atti

Agenzia del Territorio
CATASTO FABBRICATI
Ufficio Provinciale di
Cuneo

Dichiarazione protocollo n. CN0120399 del 31/03/2008

Planimetria di u.i.u. in Comune di Sant'albano Stura

Via Roma

civ. 20-22-24

Identificativi Catastali:

Sezione:

Foglio: 6

Particella: 195

Subalterno: 26

Compilata da:
Audetto Claudio

Iscritto all'albo:
Geometri

Prov. Mondovì

M. 449

Scheda n. 1

Scala 1:200

STESSA DITTA

STESSA DITTA

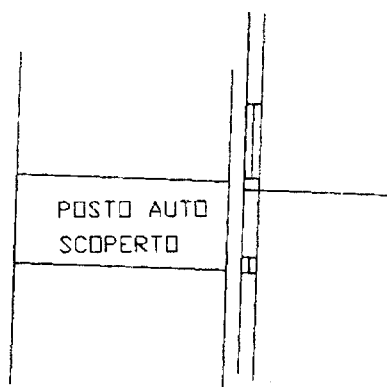

ALTRA DITTA

STESSA DITTA

PIANO TERRENO

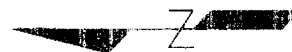

Catasto dei Fabbricati - Situazione al 12/07/2011 - Comune di SANT'ALBANO STURA(1210) - Foglio: 6 Particella: 195 - Subalterno 26 - VIA ROMA n. 20 n. 22 n. 24 piano: T,

Ultima Planimetria in atti

Agenzia del Territorio
CATASTO FABBRICATI
Ufficio Provinciale di
Cuneo

Dichiarazione protocollo n. CN0120399 del 31/03/2008

Planimetria di u.i.u. in Comune di Sant'albano Stura

Via Roma

civ. 20-22-24

Identificativi Catastali:

Sezione:

Foglio: 6

Particella: 195

Subalterno: 27

Compilata da:

Audetto Claudio

Iscritto all'albo:

Geometri

Prov. Mondovì

N 449

Scheda n. 1

Scala 1:200

STESSA DITTA

STESSA DITTA

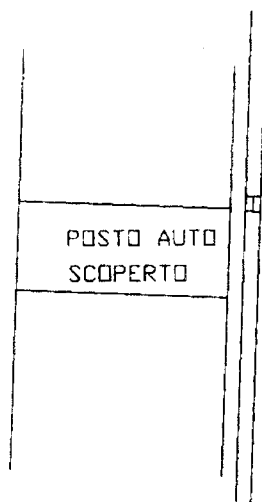

ALTRA DITTA

STESSA DITTA

PIANO TERRENO



Catasto dei Fabbricati - Situazione al 12/07/2011 - Comune di SANT'ALBANO STURA(1210) - Foglio: 6 Particella: 195 - Subalterno 27
VIA ROMA n. 20 n. 22 n. 24 piano: T;

Ultima Planimetria in atti

Agenzia del Territorio
CATASTO FABBRICATI
Ufficio Provinciale di
Cuneo

Dichiarazione protocollo n. CN0120399 del 31/03/2008

Planimetria di u.i.u. in Comune di Sant'albano Stura

Via Roma

civ. 20-22-24

Identificativi Catastali:

Sezione:

Foglio: 6

Particella: 195

Subalterno: 28

Compilata da:

Audetto Claudio

Iscritto all'albo:
Geometri

Prov. Mondovì

N. 449

Scheda n. 1

Scala 1:200

STESSA DITTA

STESSA DITTA

POSTO AUTO
SCOPERTO

ALTRA DITTA

STESSA DITTA

PIANO TERRENO

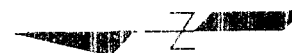

Catasto dei Fabbricati - Situazione al 12/07/2011 - Comune di SANT'ALBANO STURA(I210) - < Foglio: 6 Particella: 195 - Subalterno 28 >
VIA ROMA n. 20 n. 22 n. 24 piano: T;

Ultima Planimetria in atti

Agenzia del Territorio
CATASTO FABBRICATI
Ufficio Provinciale di
Cuneo

Dichiarazione protocollo n. CN0120399 del 31/03/2008

Planimetria di u.i.u. in Comune di Sant'albano Stura

Via Roma

civ. 20-22-24

Identificativi Catastali:

Sezione:

Foglio: 6

Particella: 195

Subalterno: 29

Compilata da:
Audetto Claudio

Iscritto all'albo:
Geometri

Prov. Mondovì

N. 449

Scheda n. 1

Scala 1:200

STESSA DITTA

STESSA DITTA

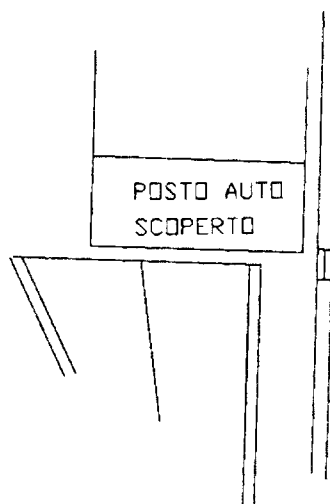

ALTRA DITTA

STESSA DITTA

PIANO TERRENO



Ultima Planimetria in atti

Agenzia del Territorio
CATASTO FABBRICATI
 Ufficio Provinciale di
 Cuneo

Dichiarazione protocollo n. CN0120399 del 31/03/2008

Planimetria di u.i.u. in Comune di Sant'albano Stura

Via Roma

civ. 20-22-24

Identificativi Catastali:

Sezione:

Foglio: 6

Particella: 195

Subalterno: 32

Compilata da:
 Audetto Claudio

Iscritto all'albo:
 Geometri

Prov. Mondovì

N. 449

Scheda n. 1

Scala 1:200

STESSA DITTA

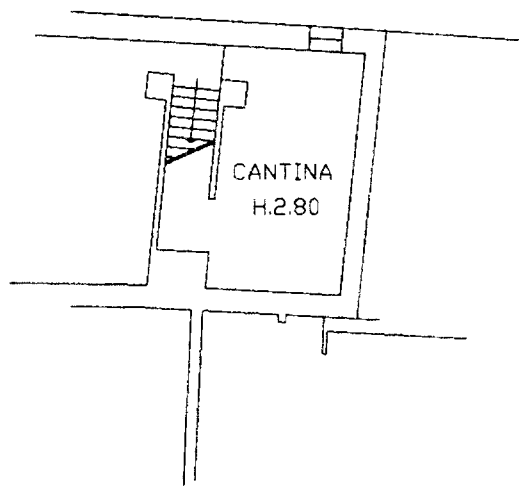

STESSA DITTA

STESSA DITTA

PIANO INTERRATO

VIA ROMA

STESSA DITTA

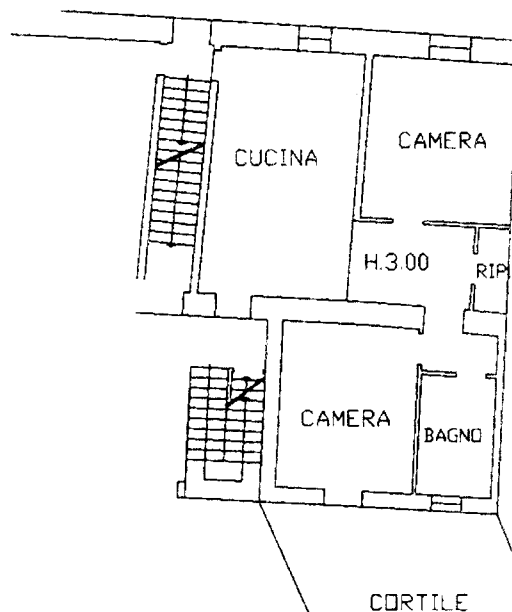

ALTRA DITTA

STESSA DITTA

PIANO TERRENO

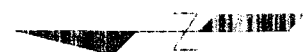

Ultima Planimetria in atti

Agenzia del Territorio
CATASTO FABBRICATI
 Ufficio Provinciale di
 Cuneo

Dichiarazione protocollo n. CN0120399 del 31/03/2008

Planimetria di u.i.u. in Comune di Sant'albano Stura

Via Roma

civ. 20-22-24

Identificativi Catastali:

Sezione:

Foglio: 6

Particella: 195

Subalterno: 39

Compilata da:
 Audetto Claudio

Iscritto all'albo:
 Geometri

Prov. Mondovì

N. 449

Scheda n. 1

Scala 1:200

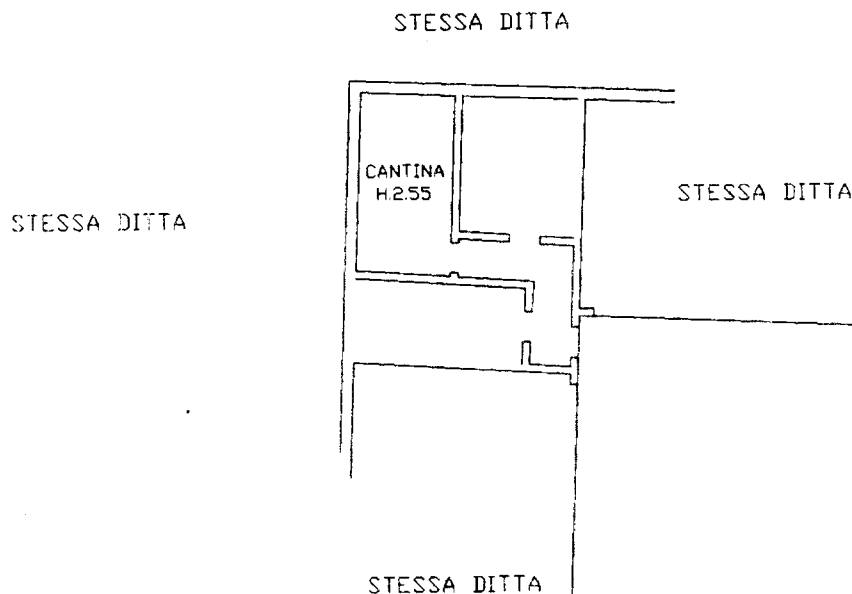

PIANO INTERRATO

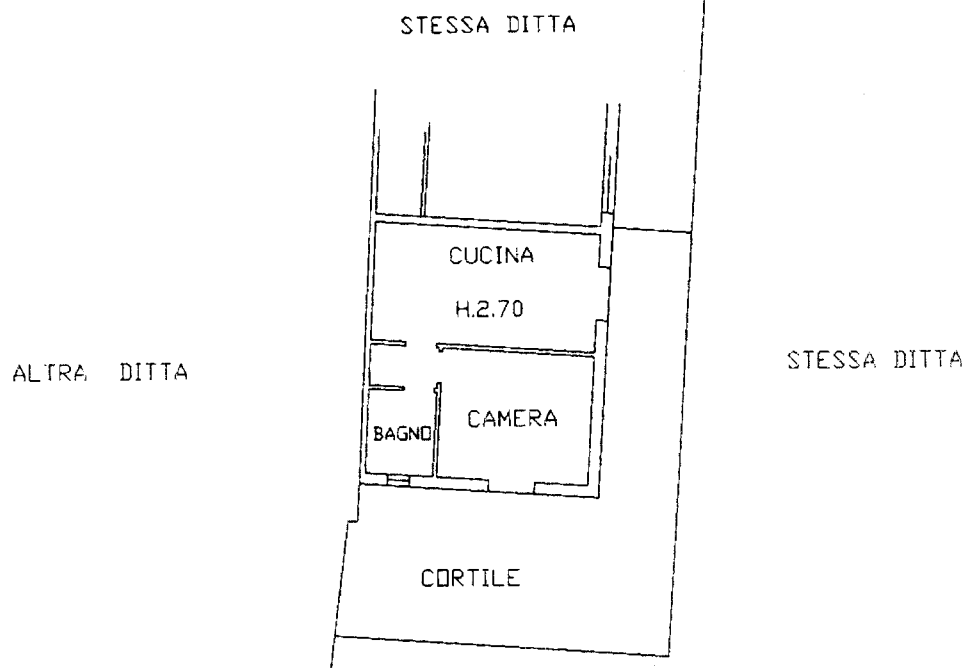

STESSA DITTA

PIANO TERRENO

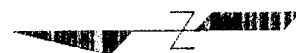

Catasto dei Fabbricati - Situazione al 12/07/2011 - Comune di SANT'ALBANO STURA (1210) - Foglio: 6 Particella: 195 - Subalterno 39 - VIA ROMA n. 20 n. 22 n. 24 piano: S.T.

Ultima Planimetria in metri

Agenzia del Territorio
CATASTO FABBRICATI
 Ufficio Provinciale di
 Cuneo

Dichiarazione protocollo n. CN0120399 del 31/03/2008

Planimetria di u.i.u. in Comune di Sant'albano Stura

Via Roma

civ. 20-22-24

Identificativi Catastali:

Sezione:

Foglio: 6

Particella: 195

Subalterno: 40

Compilata da:
 Audetto Claudio

Iscritto all'albo:
 Geometri

Prov. Mondovì

N. 449

Scheda n. 1

Scala 1:200

STESSA DITTA

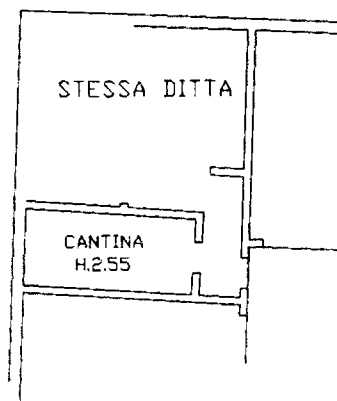

STESSA DITTA

STESSA DITTA

PIANO INTERRATO

STESSA DITTA

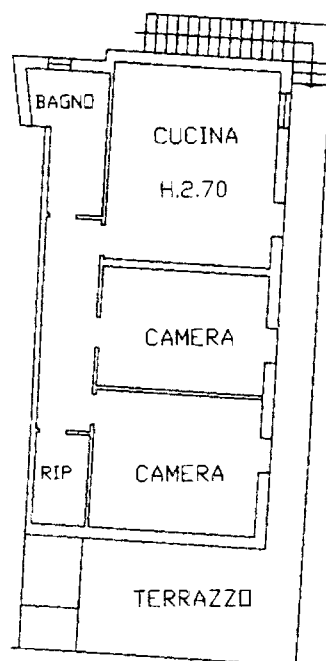

ALTRA DITTA

STESSA DITTA

STESSA DITTA

PIANO PRIMO

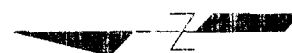

Ultima Planimetria in atti

Data: 12/07/2011 - n. CN0299433 - Richiedente ZAVATTERI GIORGIO

Tot schede: 1 - Formato di acq. A4(210x297) - Fatt. di scala: 1:1

Agenzia del Territorio
CATASTO FABBRICATI
 Ufficio Provinciale di
 Cuneo

Dichiarazione protocollo n. CN0120399 del 31/07/2008

Planimetria di u.i.u. in Comune di Sant'albano Stura

Via Roma

civ. 20-22-24

Identificativi Catastali:

Sezione:

Foglio: 6

Particella: 195

Subalterno: 41

Compilata da:
 Audetto Claudio

Iscritto all'albo:
 Geometri

Prov. Mondovì

N 449

Scheda n. 1

Scala 1:200

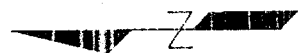

STESSA DITTA

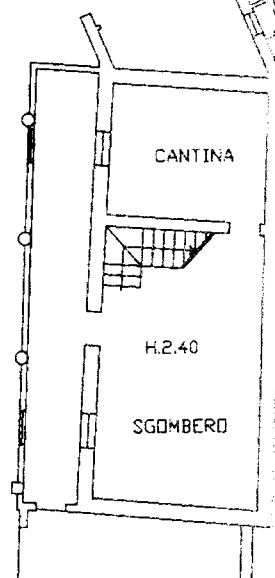

STESSA DITTA

STESSA DITTA

STESSA DITTA

STESSA DITTA

PIANO INTERRATO

STESSA DITTA

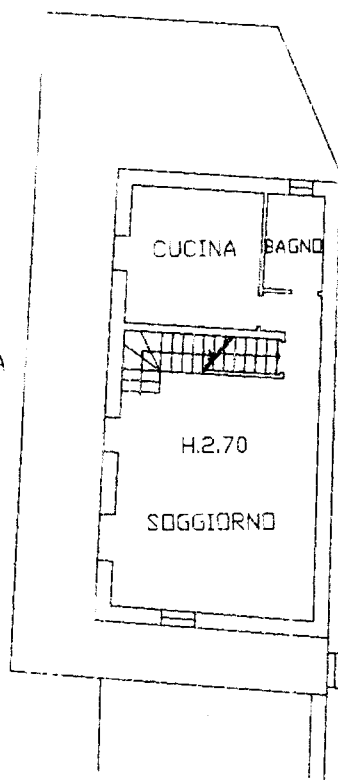

ALTRA DITTA

STESSA DITTA

PIANO TERRENO

STESSA DITTA

STESSA DITTA

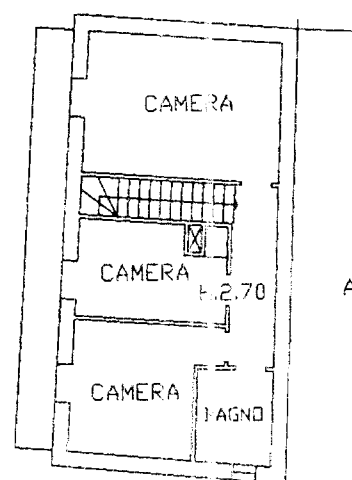

ALTRA DITTA

STESSA DITTA

PIANO PRIMO

Catasto dei Fabbricati - Situazione al 12/07/2011 - Comune di SANT'ALBANO STURA(1210) - Foglio: 6 Particella: 195 - Subalterno 41
 VIA ROMA n. 20 n. 22 n. 24 piano: S1 T 1;

Ultima Planimetria in etn

Agenzia del Territorio
CATASTO FABBRICATI
Ufficio Provinciale di
Cuneo

Dichiarazione protocollo n. CN0219154 del 29/06/2009	
Planimetria di u.i.u. in Comune di Sant'albano Stura	
Via Roma	civ. 20
Identificativi Catastali:	Compilata da: Audetto Claudio
Sezione:	Iscritto all'albo: Geometri
Foglio: 6	Prov. Mondovì
Particella: 195	N. 449
Subalterno: 42	

Scheda n. 1 Scala 1:200

Catasto dei Fabbricati - Situazione al 19/07/2011 - Comune di SANT'ALBANO STURA(1210) - < Foglio: 6 Particella: 195 - Subalterno 42 >
VIA ROMA n. 20 piano: S1;

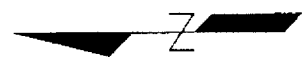
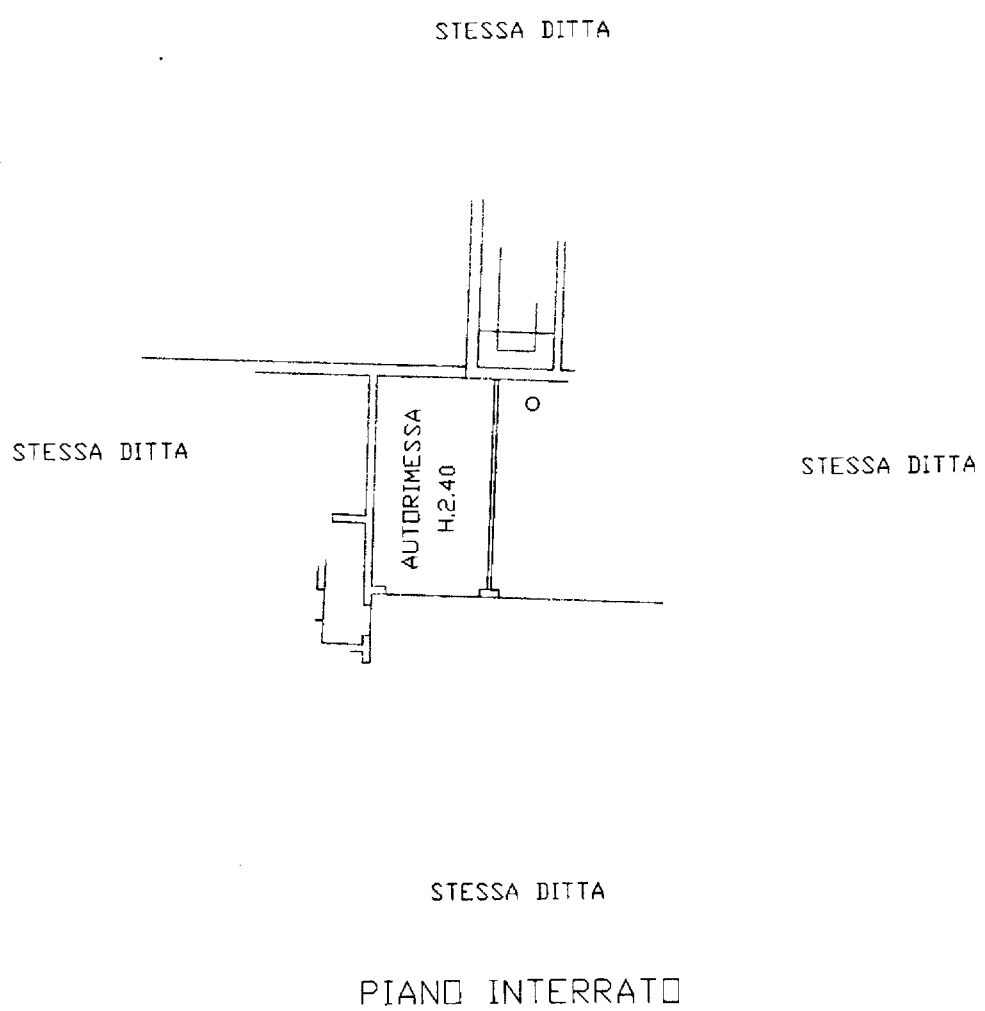

Ultima Planimetria in atti

**Agenzia del Territorio
CATASTO FABBRICATI
Ufficio Provinciale di
Cuneo**

Dichiarazione protocollo n. CN0219154 del 29/06/2009

Planimetria di u.i.u. in Comune di Sant'albano Stura

Via Roma

civ. 20

Identificativi Catastali:

Sezione:

Foglio: 6

Particella: 195

Subalterno: 43

Compilata da:
Audetto Claudio

Iscritto all'albo:
Geometri

Prov. Mondovì

N. 449

Scheda n. 1

Scala 1:200

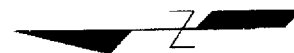
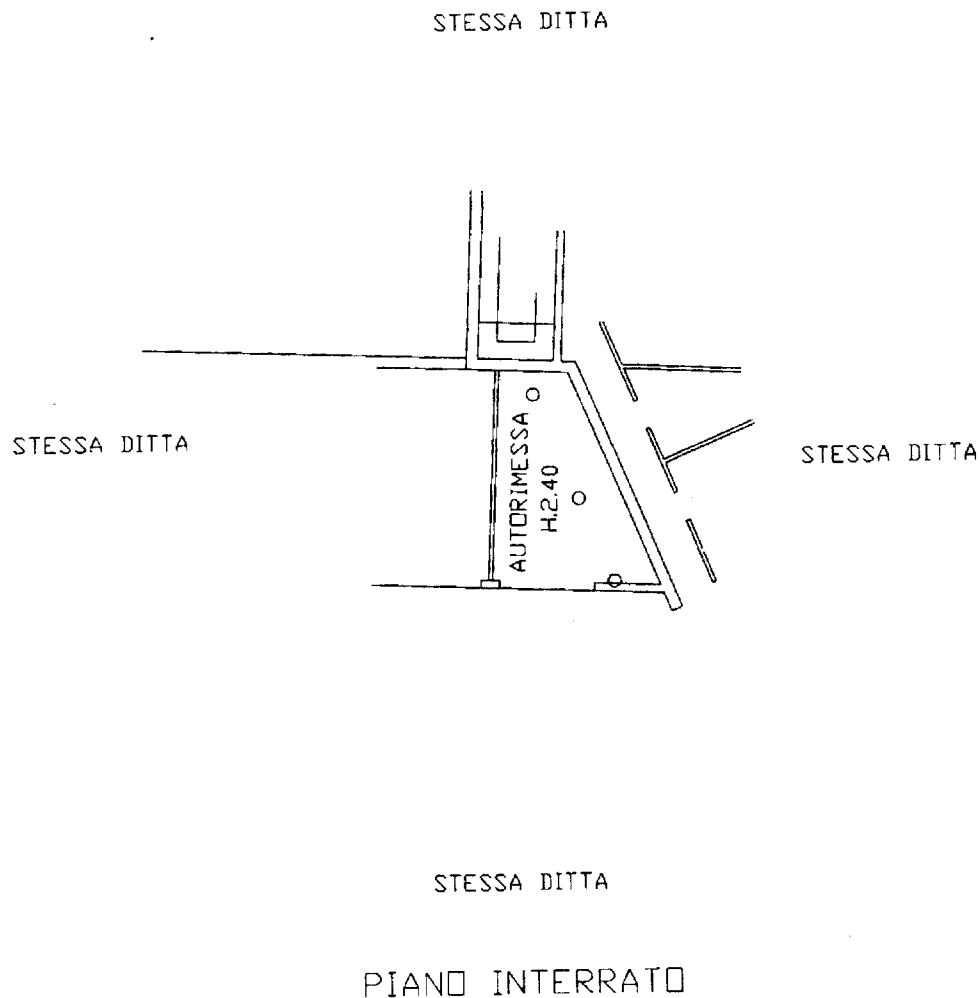

Ultima Planimetria in atti

Data: 19/07/2011 - n. CN0305750 - Richiedente ZAVATTERI GIORGIO

Tot.schede: 1 - Formato di acq.: A4(210x297) - Fatt. di scala: 1:1