

MODULARIO  
F. - Cat. S. T. - 366



MINISTERO DELLE FINANZE

DIREZIONE GENERALE DEL CATASTO E DEI SERVIZI TECNICI ERARIALI

NUOVO CATASTO EDILIZIO URBANO

(R. DECRETO-LEGGE 13 APRILE 1939, N. 652)

MOD. **B** (Nuovo Catasto Edilizio Urbano)

Lire  
30

Planimetria dell'immobile situato nel Comune di VERNANTE - CN - Via STRADA STATALE N°20

Ditta GIRAUDO SILVIO nato a Vernante il 9/8/1925

Allegata alla dichiarazione presentata all'Ufficio Tecnico Erariale di CUNEO

SCHEDA P N° 0952243

PIANO INTERRATO

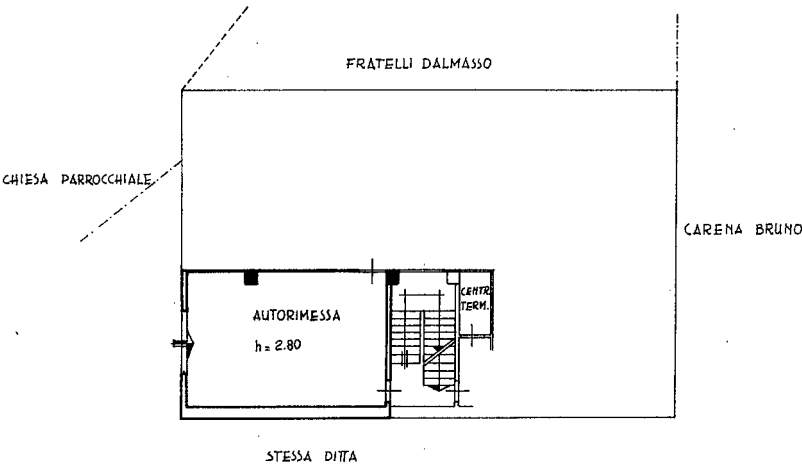

ORIENTAMENTO

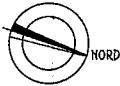

SCALA DI 1:200

SPAZIO RISERVATO PER LE ANNOTAZIONI D'UFFICIO

DATA

PROT. N°

Compilata dal GEOM. SERGIO TANACETO  
(Titolo, nome e cognome del tecnico)

Iscritto all'Albo dei Geometri  
della Provincia di CUNEO

DATA **13 MAG. 1971**

Firma:



ISTITUTO POLIGRAFICO DELLO STATO

Catasto dei Fabbricati - Situazione al 16/11/2011 - Comune di VERNANTE (L771) - < Foglio: 13 - Particella: 195 - Subalterno: 7 >  
STRADA STATALE n. 22 piano: 1S;

Ultima planimetria in atti

10 metri

MODULARIO  
F. rlg. rend. 497



MINISTERO DELLE FINANZE  
DIREZIONE GENERALE DEL CATASTO E DEI SS.TT.EE.  
**CATASTO EDILIZIO URBANO** (RDL 13-4-1939, n. 652)

MOD. BN (CEU)

LIRE  
500

Planimetria di u.i.u. in Comune di **VERNANTE** via **STRADA STATALE 20** civ. **22**

## PIANO SOTTERRANEO

Proprietà: DALMASSO

Chiesa  
Parrocchiale

Rampa comune

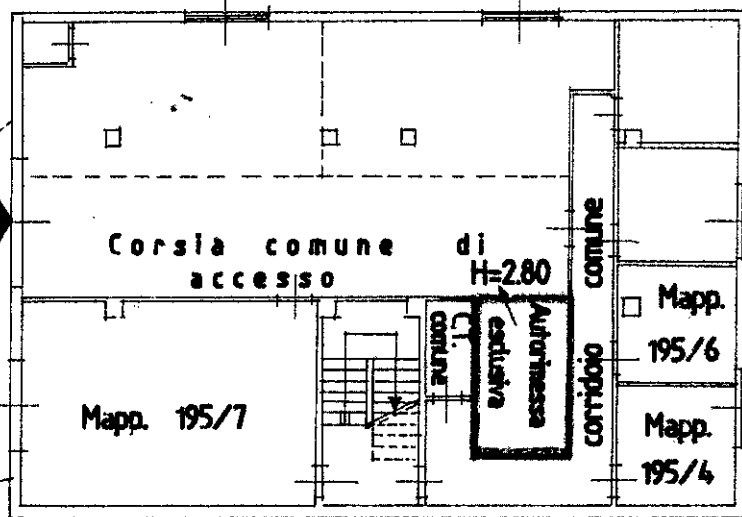

Proprietà:  
Morena Bruno

Stessa ditta

Terrapieno su Strada Statale 20

ORIENTAMENTO

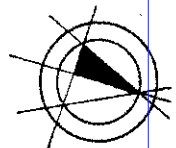

SCALA DI 1: 200

Catasto dei Fabbricati - Situazione al 16/11/2011 - Comune di VERNANTE (L.771) - Foglio: 13 - Particella: 195 - Subalterno: 10 -  
Catasto dei Fabbricati - Situazione al 16/11/2011 - Comune di VERNANTE (L.771) - Foglio: 13 - Particella: 195 - Subalterno: 10 -  
Catasto dei Fabbricati - Situazione al 16/11/2011 - Comune di VERNANTE (L.771) - Foglio: 13 - Particella: 195 - Subalterno: 10 -

Ultima dichiarazione di NIC. <input type="checkbox"/>		Compilata dal <b>geometra</b>		RISERVATO ALL'UFFICIO	
Denuncia di variazione <input checked="" type="checkbox"/>		FORNERIS Marco			
Data presentazione: 24/06/1994 - Data: 16/11/2011		n. T59811		Richiedente: NGLCST66D061138G	
Totale schede: 1 - Formato di acquisizione: A4(210x297) - Formato di stampa richiesto: A4(210x297)		Isritto all'Albo dei <b>geometri</b>			
F. <b>13</b>		della provincia di <b>Cuneo</b>			
n. <b>195</b> sub. <b>B</b>		2/06/01			

N=13800

E=8900

Particella: 195



PIANTA PIANO SEMINTERRATO

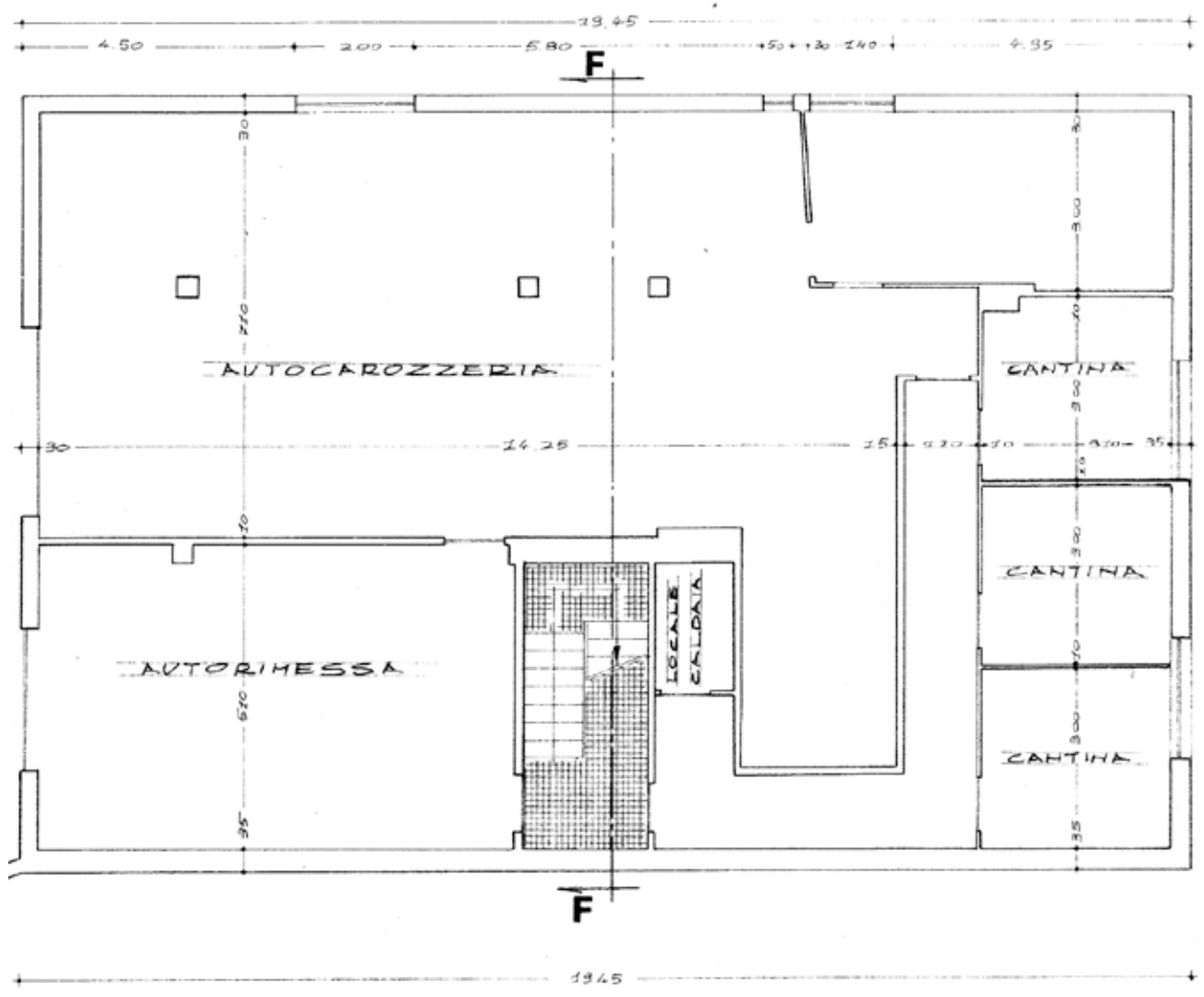

SEZIONE F-F

