

**Agenzia del Territorio
CATASTO FABBRICATI
Ufficio Provinciale di
Cuneo**

Dichiarazione protocollo n. CN0525346 del 22/10/2007

Planimetria di u.i.u. in Comune di Fossano

Via Cesare Battisti

civ. 41

Identificativi Catastali:

Sezione:
Foglio: 147
Particella: 297
Subalterno: 89

Compilata da:
Mana Claudio
Iscritto all'albo:
Architetti

Prov. Cuneo

N. 125

Scheda n. 1 Scala 1:200

Catasto dei Fabbricati - Situazione al 25/11/2012 - Comune di FOSSANO (D742) - < Foglio: 147 - Particella: 297 - Subalterno: 89 >
VIA CESARE BATTISTI n. 41 piano: 1-3 scala: A;

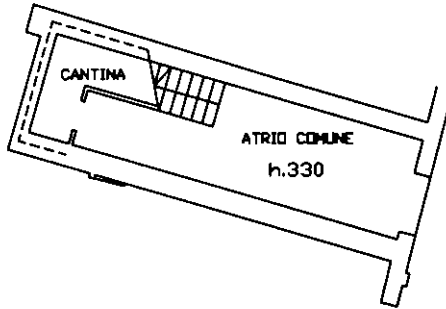

PIANO TERRA

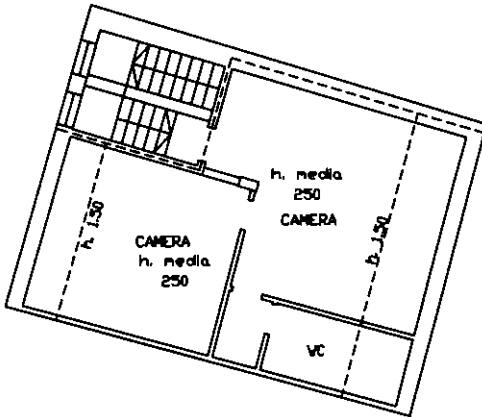

PIANO TERZO

10 metri

Ultima planimetria in atti

ELABORATO PLANIMETRICO	
Compilato da: Mana Claudio	
Iscritto all'albo: Architetti	
Prov. Cuneo	N. 125

**Agenzia del Territorio
CATASTO FABBRICATI
Ufficio Provinciale di
Cuneo**

Comune di Fossano	Protocollo n. CN0167377 del 07/05/2008
Sezione: Foglio: 147 Particella: 297	Tipo Mappale n. del
Dimostrazione grafica dei subalterni Scala 1 : 500	

ELABORATO PLANIMETRICO	
Compilato da: Mana Claudio	
Iscritto all'albo: Architetti	
Prov. Cuneo	N. 125

**Agenzia del Territorio
CATASTO FABBRICATI
Ufficio Provinciale di
Cuneo**

Comune di Fossano	Protocollo n. del
Sezione: Foglio: 147 Particella: 297	Tipo Mappale n. del
Dimostrazione grafica dei subalterni Scala 1 : 500	

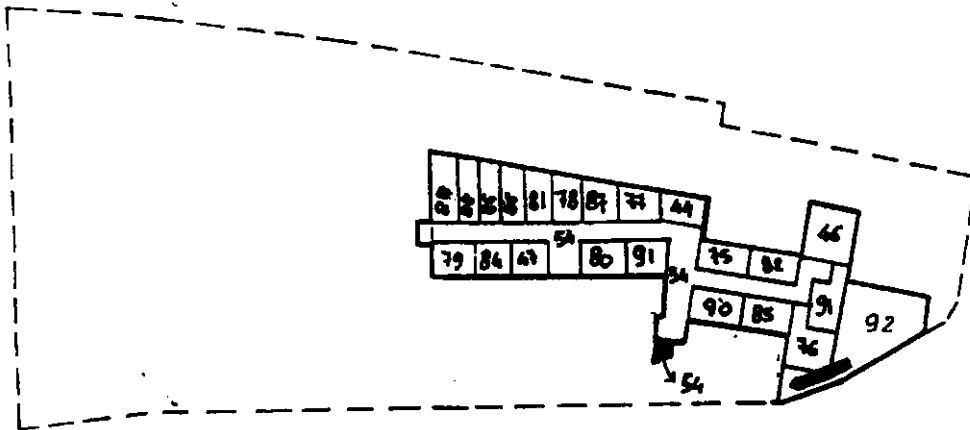

PIANO SOTTOSTRADA

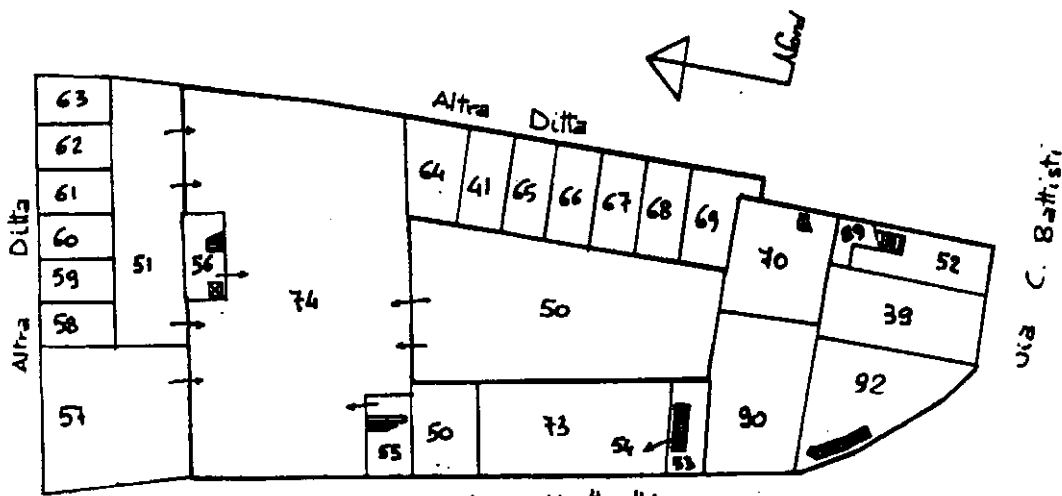

Via Matteotti

PIANO TERRA

Ultima planimetria in atti

Catasto dei Fabbricati - Situazione al 25/11/2012 - Comune di FOSSANO (D742) - < Foglio: 147 - Particella: 297 - Elab. planimetrico

Agenzia del Territorio
CATASTO FABBRICATI
Ufficio Provinciale di
Cuneo

ELABORATO PLANIMETRICO

Compilato da:
Mana Claudio
Iscritto all'albo:
Architetti
Prov. Cuneo N. 125

Comune di Fossano Protocollo n. CN0167377 del 07/05/2008
Sezione: Foglio: 147 Particella: 297 Tipo Mappale n. del

Dimostrazione grafica dei subalterni Scala 1 : 500

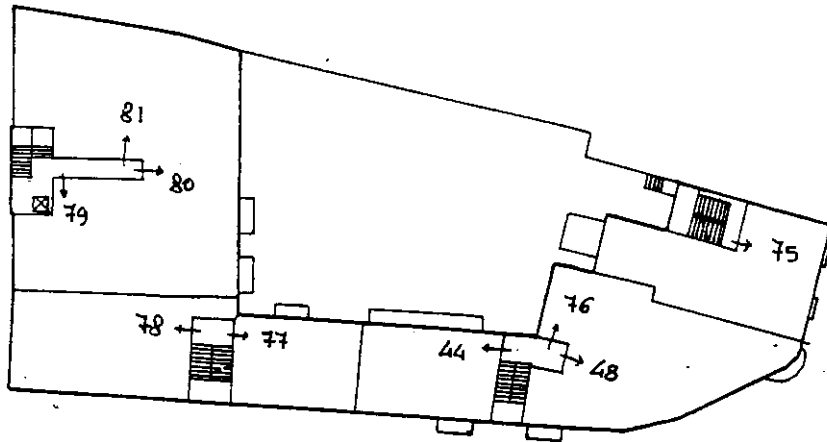

PIANO PRIMO

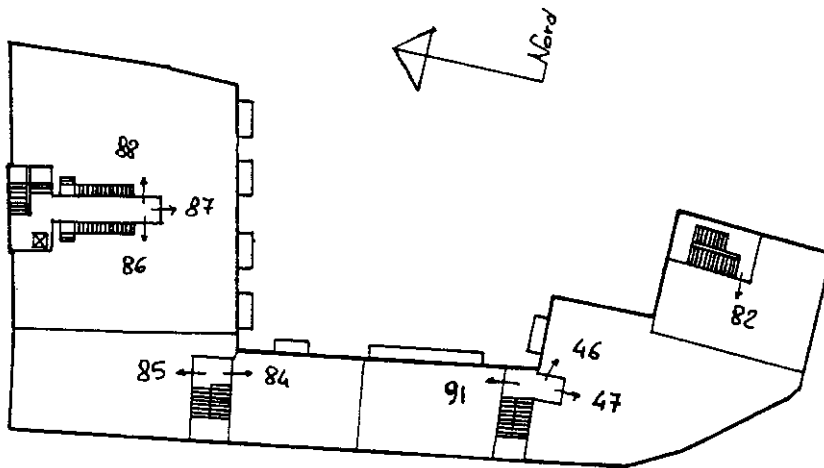

PIANO SECONDO

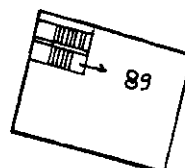
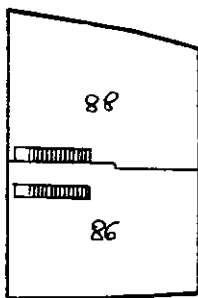

PIANO TERZO

Catasto dei Fabbricati - Situazione al 25/11/2012 - Comune di FOSSANO (D742) - < Foglio: 147 - Particella: 297 - Elaborato planimetrico >

Ultima planimetria in atti

N=300

E=400

1 Particella: 297

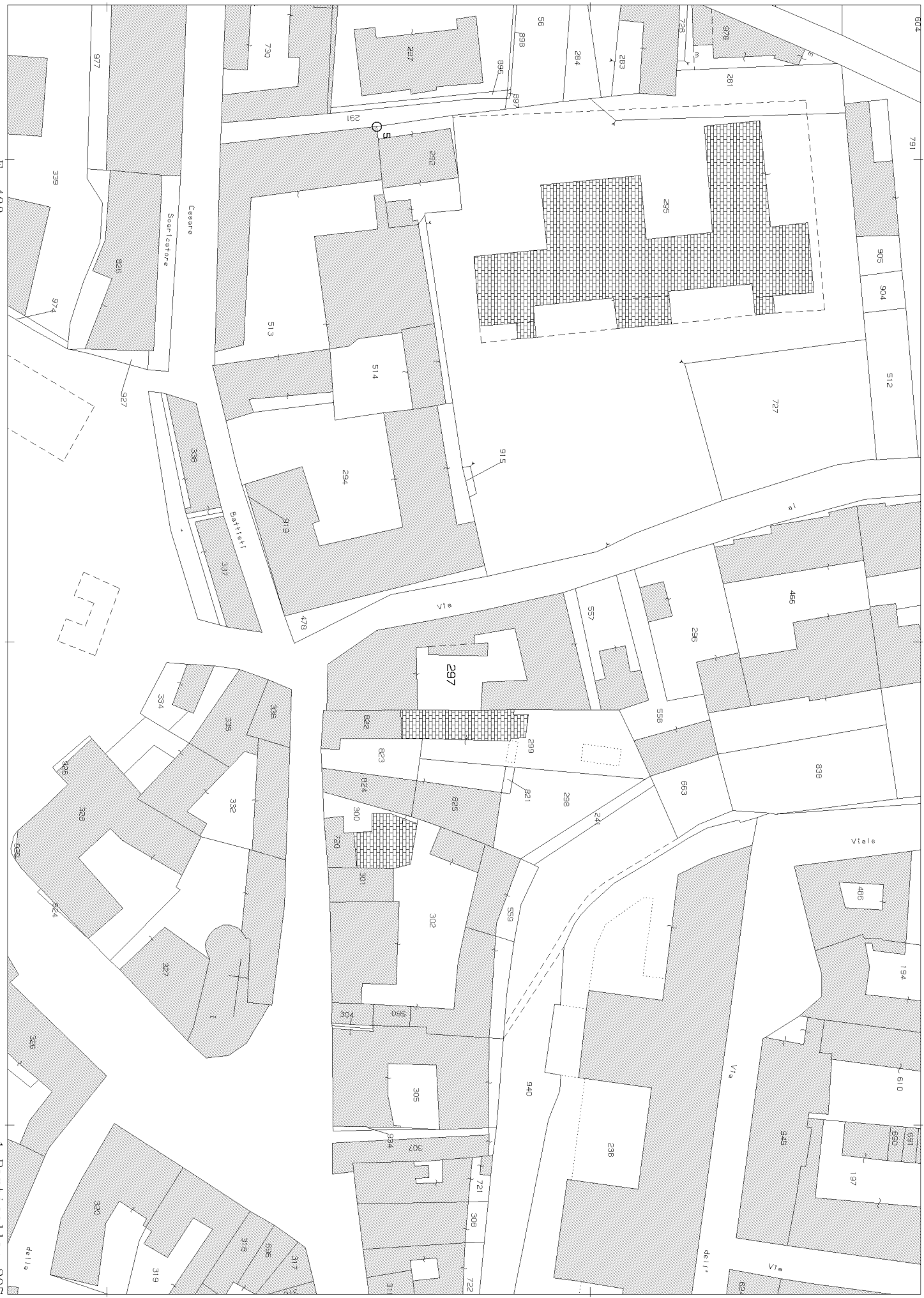

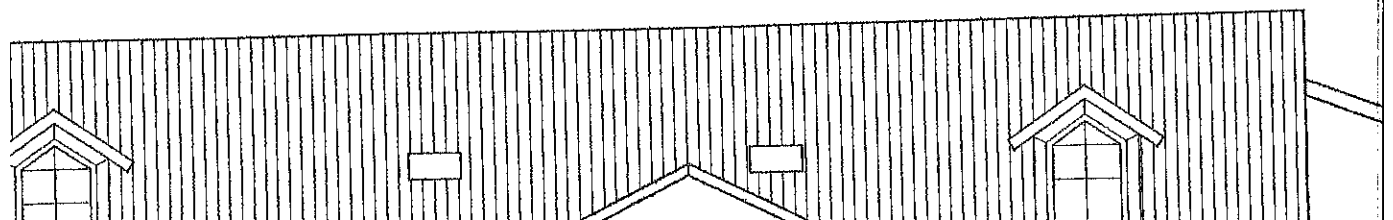
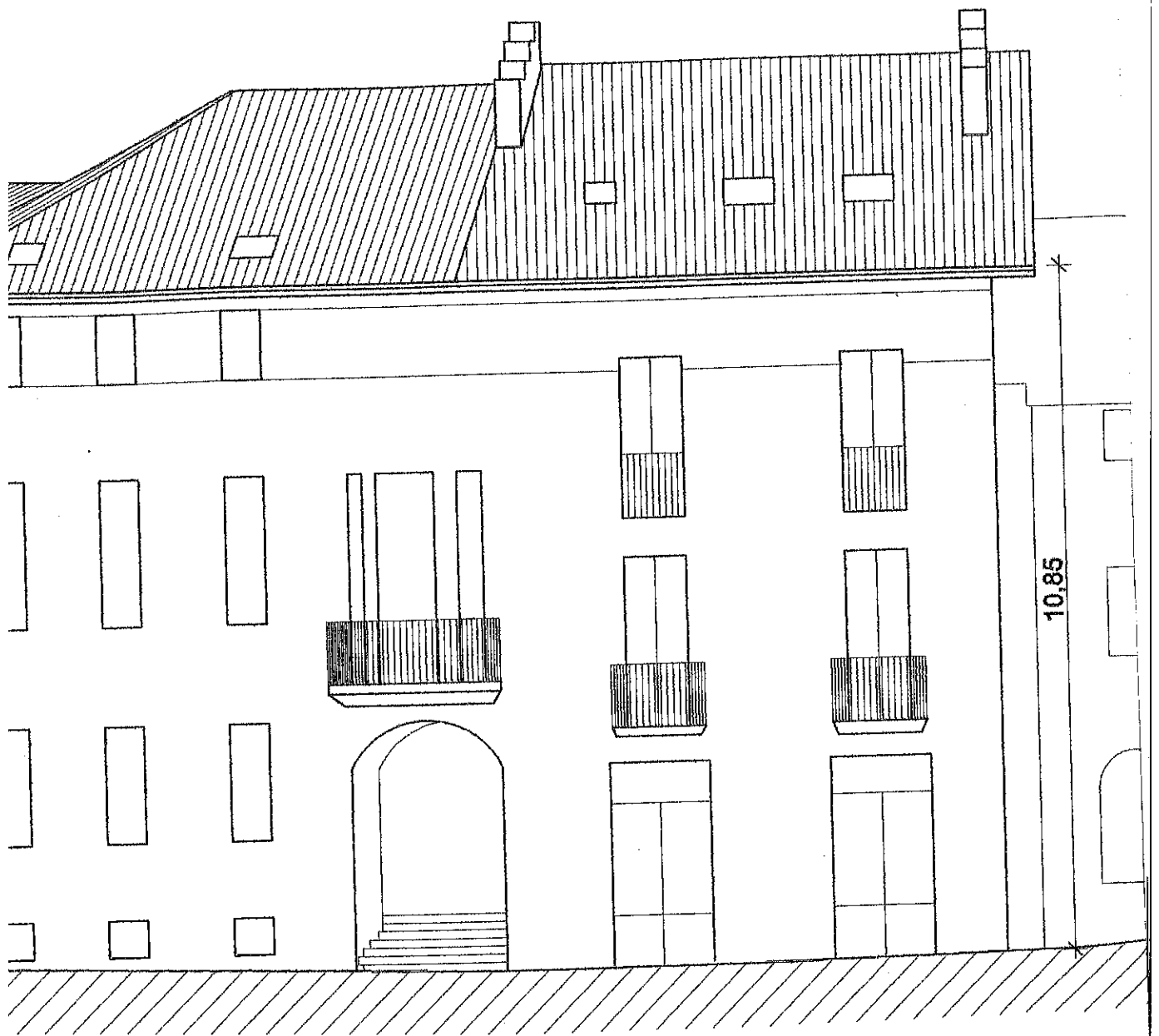

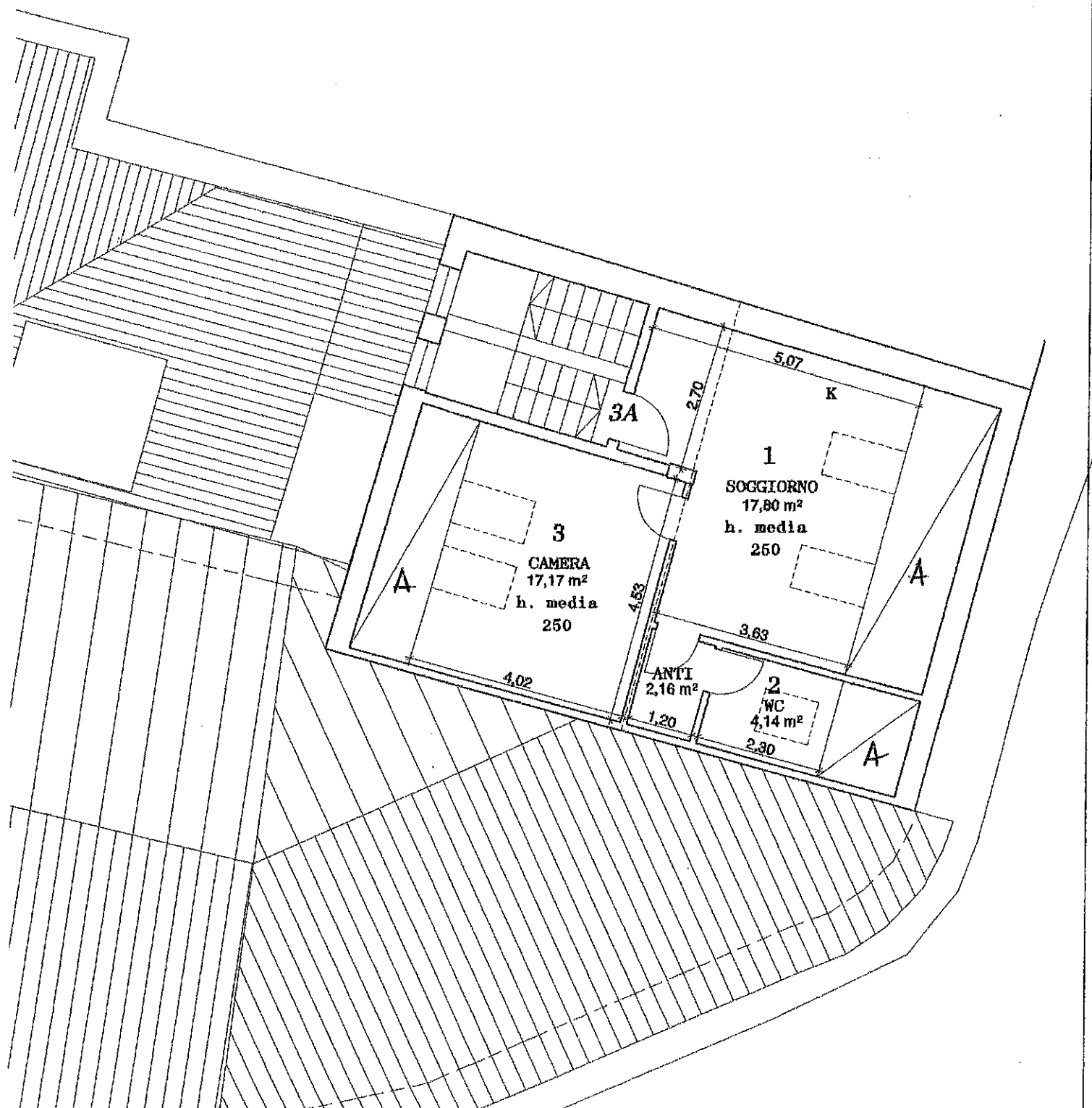

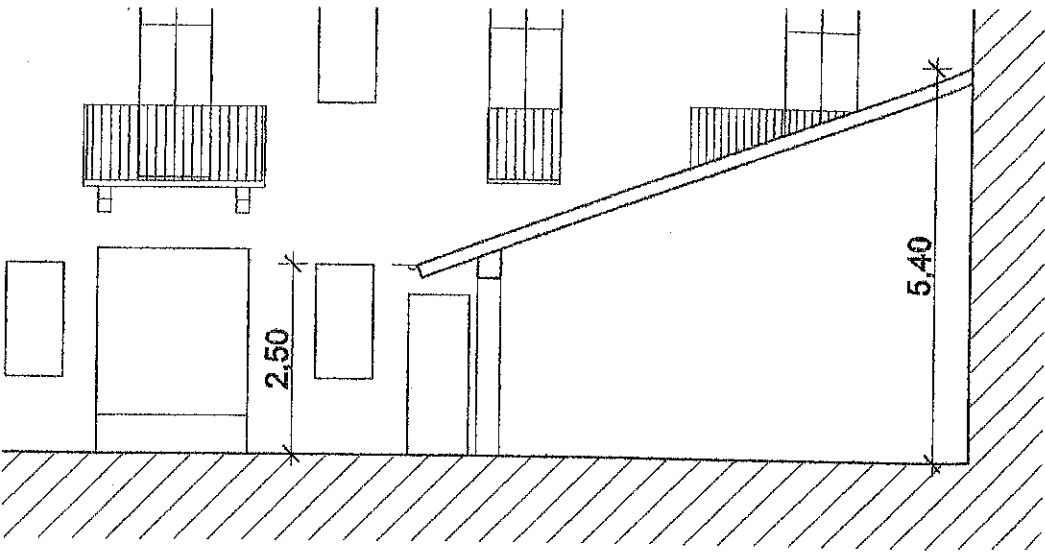

SEZIONE

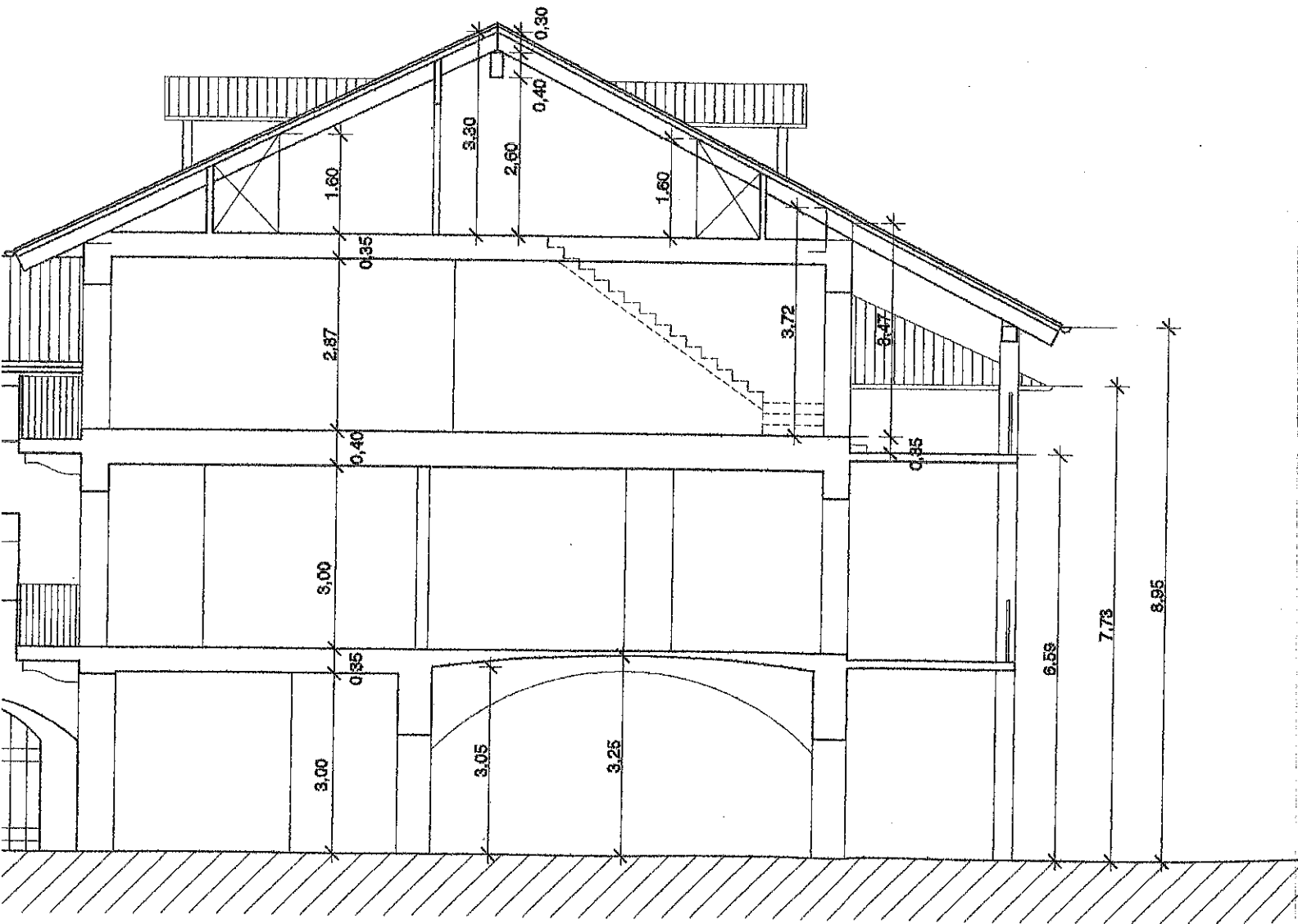

SE

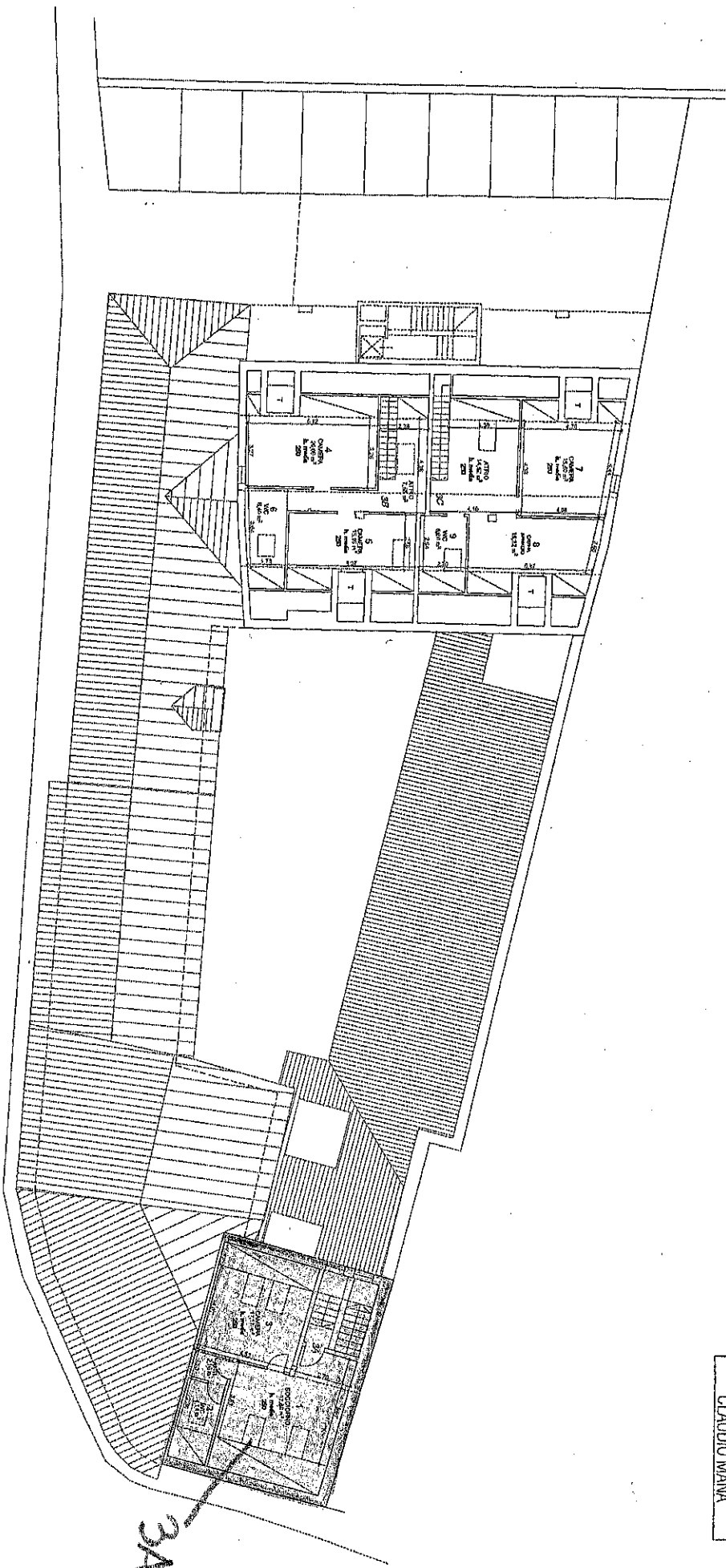

ORDINE DEGLI ARCHITETTI, PIANIFICATORI,
 PAESAGGISTI E CONSERVATORI
 DELLA PROVINCIA DI CUNEO
 -125-
 ARCHITETTO
 CLAUDIO MANA

Claudio Manà

3A

SOTTOTETTO

Comune di FOSSANO

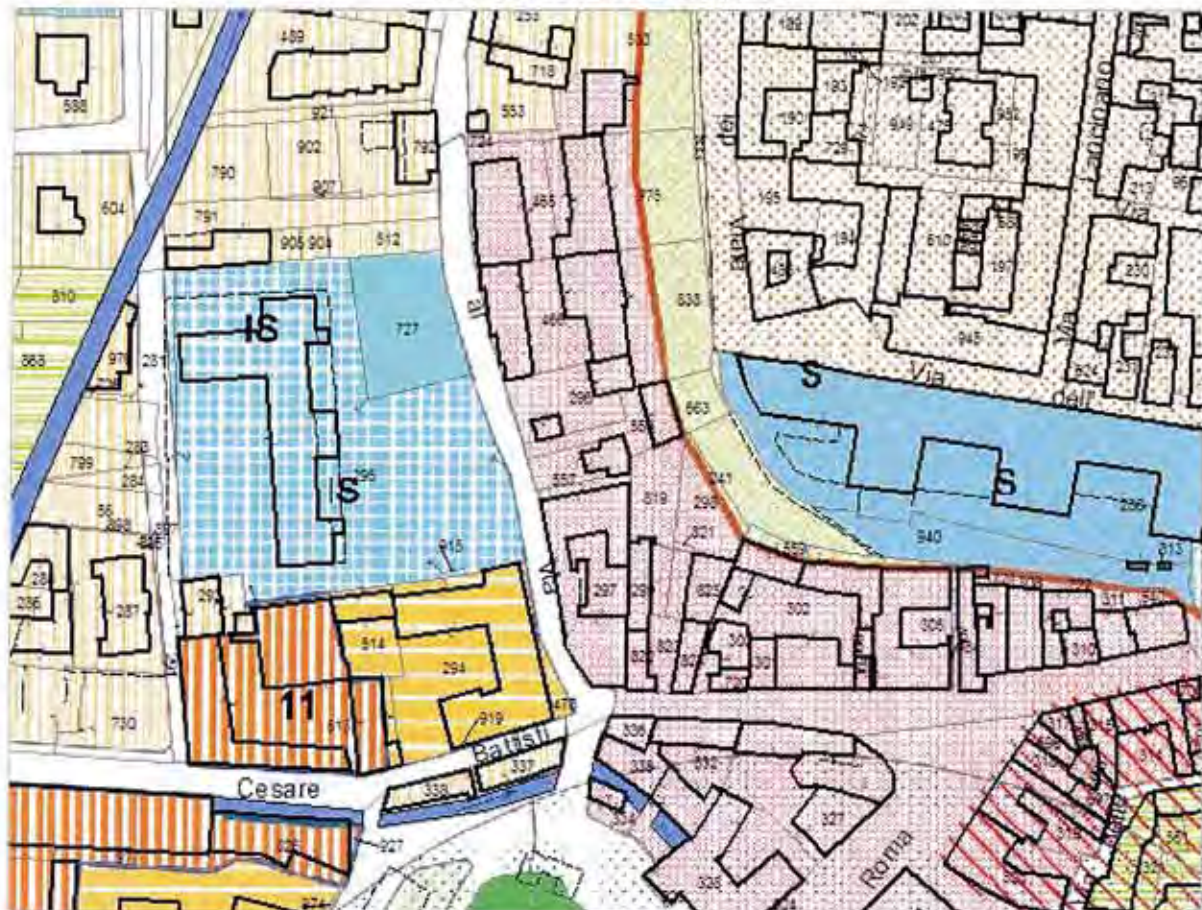

Scala 1:2.000

25/11/2012

Catasto	Fiumi	Ambito della campagna - parco di Stura	Servizi per l'istruzione	Tessuti della ristrutturazione urbanistica
	Laghi	Ambito perequato del polo sportivo ricreativo di Stura	Servizi sanitari e ospedalieri	Tessuti del riordino produttivo
	Provinciali	Aree agricole speciali per impianti produttivi ed attrezzature tecniche connesse all'attività agricola (E1)	Servizi socio-assistenziali	Area residenziale di nuovo impianto
Testi acque	Provinciali	Aree agricole speciali per impianti produttivi ed attrezzature tecniche connesse all'attività agricola (E1)	Spazi ed attrezzature di interesse collettivo - Area per attrezzature ed impianti speciali - Discariche e impianto di compostaggio, Aree estrattive, Depuratore, Attrezzature cimiteriali, Aree militari	Aree produttive di nuovo impianto
Testi confine	Statali	Area del Centro Storico di Fossano	Spazi ed attrezzature di interesse collettivo - Area per attrezzature ed impianti speciali - Discariche e impianto di compostaggio, Aree estrattive, Depuratore, Attrezzature cimiteriali, Aree militari	Aree produttive di nuovo impianto
		Tessuti di vecchio		Aree di

Pa	Testi particelle	Elevation	impianto di valore storico ambientale	Aree estrattive	concentrazione della capacità edificatoria
Tn	Testi strade	Ombreggiatura (High : 250, Low : 131)	Ambiti speciali della riqualificazione urbana	Cimiteri	Aree per servizi, attrezzature e verde pubblico
	Riporti particelle	Carta Tecnica Regionale (High : 255, Low : 0)	Aree residenziali a capacità insediativa esaurita	Discariche	Piazza con cortine commerciali
	Varie	Piano Regolatore	Aree residenziali a capacità insediativa esaurita	Impianti di compostaggio	Aree destinate a parcheggi
	Edifici catastali	Variante 5	Aree residenziali di completamento	Servizi militari	Aree per le infrastrutture ferroviarie
	Acque	Destinazioni urbanistiche	Ambiti urbani residenziali in attuazione	Tessuti consolidati produttivi di rilievo locale - destinazione	Aeroporto di Levaldigi
	Strade	A9	Aree a verde privato della città residenziale	Ambiti dei grandi complessi industriali	Aree per la mitigazione degli impatti delle infrastrutture
	Particelle catastali	area di "Rispetto all'abitato"	Spazi ed attrezzature di interesse collettivo - Aree a verde attrezzato per impianti sportivi	Ambiti urbani produttivi in attuazione	Viabilità di rando urbano territoriale
	Confini catastali	Ambito perequato dei cunei agricoli	Spazi ed attrezzature di interesse collettivo - Aree a verde attrezzato per il gioco bimbi e il tempo libero	Spazi ed attrezzature di interesse collettivo - Area per il verde di arredo	Altra viabilità esistente
CTR Raster		Ambito della campagna - parco di San Lorenzo e della Regione Sant'Anna e della Cascina Monastero	Spazi ed attrezzature di interesse collettivo - Aree per l'istruzione	Tessuti consolidati per attrezzature ricettive e ricreative	Viabilità in progetto o potenziamento
		Ambito della campagna - parco di San Lorenzo e della Regione Sant'Anna e della Cascina Monastero	Servizi civili	Area per il rimessaggio camper e roulotte	Aree produttive agricole normali
Tn	Località	Ambito della campagna - parco di			

