

COMUNE DI LIMONE PIEMONTE

Foglio 6 mapp. 30 e 161

Rif. Tipo Mappale n. 5147 Del 5/12/1986

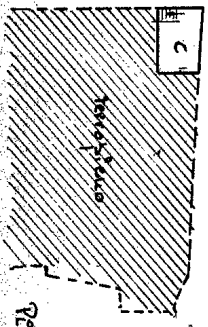
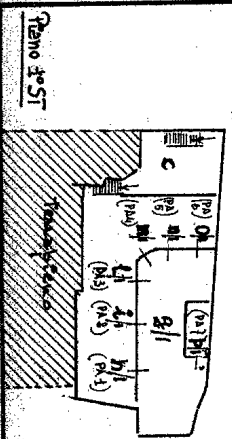
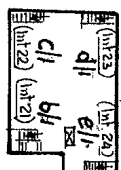
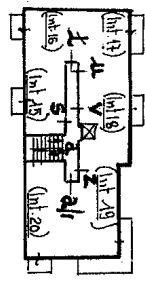
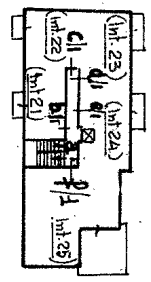
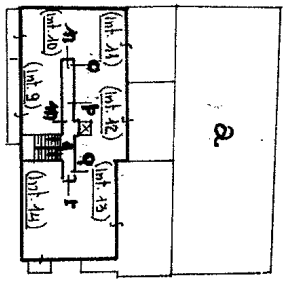
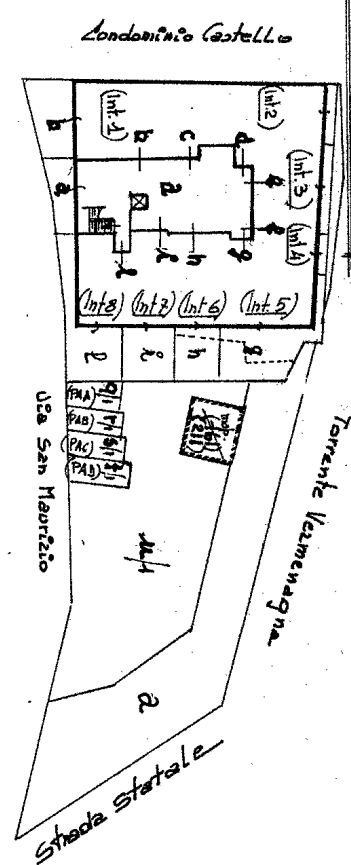

Distinta della suddivisione in subaltrerni

sub.	a	Beni comuni non censibili (atrio, scale, accesso, corte- AVULATA - terrazzo non prat. al P. 1°)
"	b	Appartamento interno 1 al piano Terra
"	c	Locale per deposito ai piani Terra, 1° SF, 2° SF.
"	d	Appartamento interno 2 al Piano Terra
"	e	" " " " " "
"	f	" " " " " "
"	g	" " " " " "
"	h	" " " " " "
"	i	" " " " " "
"	l	" " " " " "
"	m	" " " " " "
"	n	" " " " " "
"	o	" " " " " "
"	p	" " " " " "
"	q	" " " " " "
"	r	" " " " " "
"	s	" " " " " "
"	t	" " " " " "
"	u	" " " " " "
"	v	" " " " " "
"	z	" " " " " "
"	a/1	" " " " " "
"	b/1	" " " " " "
"	c/1	" " " " " "
"	d/1	" " " " " "
"	e/1	" " " " " "
"	f/1	" " " " " "
"	g/1	Bene comune non censibile ai Sub. 29 + 35
"	h/1 + p/1	Posti auto coperti Piano 1° seminterrata
"	q/1 + t/1	Posti auto scoperti
"	u/1	Area Urbana piazzale in prop. esclusiva

Mag. (211) Cabina trasformazione E.N.E.L.

Situazione al 11/2011 - Comune di LIMONE PIEMONTE (E.56) - Particella: 30 - Foglio: 6 - Elaborato planimetrico



MODULARIO
F. 79, rend. - 497



MINISTERO DELLE FINANZE

Mod. B (Nuovo Catasto Edilizio Urbano)

DIREZIONE GENERALE DEL CATASTO E DEI SERVIZI TECNICI ERARIALI

Lire
200

NUOVO CATASTO EDILIZIO URBANO

(R. DECRETO-LEGGE 23 APRILE 1939, N. 652)

Planimetria dell'immobile situato nel Comune di Limone Piemonte Via San Maurizio civ. 2 int 7

Ditta Società "San Carlo Soc. a.r.l." cf. 05026500156

Allegata alla dichiarazione presentata all'Ufficio Tecnico Erariale di Limone

Londominio San Carlo
Pieno Terra

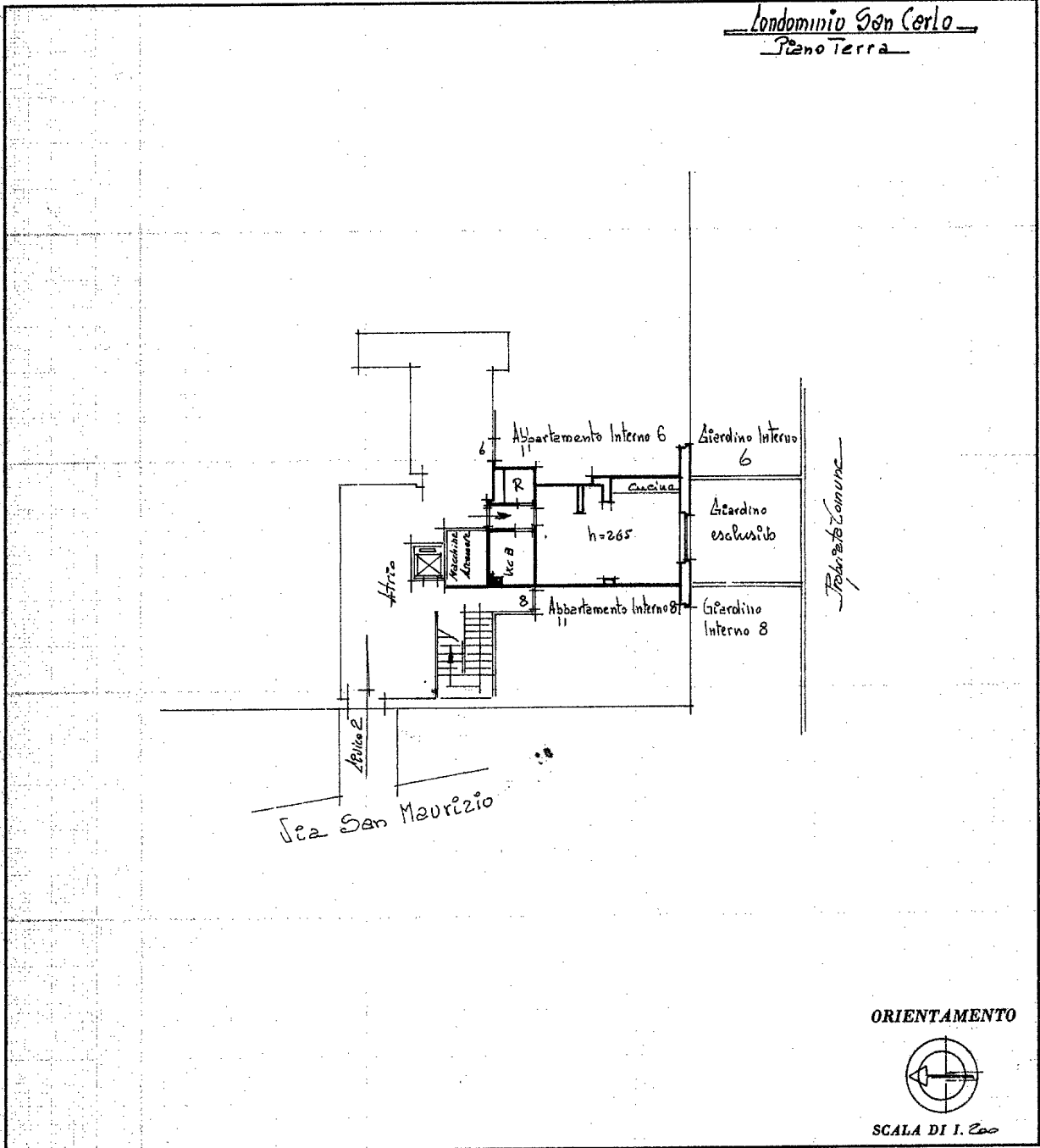

10 metri

Comune di LIMONE PIEMONTE (E597) - < Foglio: 6 - Particella: 30 - Subalterno: 8 >
Situazione al 08/11/2011 - Comune di SAN MAURIZIO n. 2 piano: 1 interno: 7;

SPAZIO RISERVATO PER LE ANNOTAZIONI D'UFFICIO

DATA
PROT. N°

8888

Per variazione del foglio 6 map. 30
Foglio 6 " 30 Sub. 2

Compilata dal Geometra
(Titolo, nome e cognome del tecnico)
Per Giorgio Accinelli
Iscritto all'Albo dei Geometri
della Provincia di Salerno
DATA 20.11.1986
Firma: [Signature]

ORIENTAMENTO

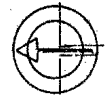

SCALA DI 1:200





PIANTA PIANO TERRA - Scala 1:100

