

MODULARIO
F. - Cat. S. T. - 315



MINISTERO DELLE FINANZE
DIREZIONE GENERALE DEL CATASTO E DEI SERVIZI TECNICI ERARIALI
NUOVO CATASTO EDILIZIO URBANO
(R. DECRETO-LEGGE 13 APRILE 1939, N. 652)

MOD. B (Nuovo Catasto Edilizio Urbano)

Lire 50

Planimetria dell'immobile situato nel Comune di VALDIERI - Fr. S. ANNA Via PROVINCIALE
Ditta CUNIBERTI M. * 40% - FERRIGNO P. * 40% - LEQUIO P. * 10% - MARTINA A.M. * 5% - PASCUCCI F. * 5% - PASCUCCI E. * 5% - POLVICINO A. * 10%
Allegata alla dichiarazione presentata all'Ufficio Tecnico Erariale di CUNEO

B/11 - c. B/11

Fg. XXVI - Mappale 107

SCHEDA OBC N° 011

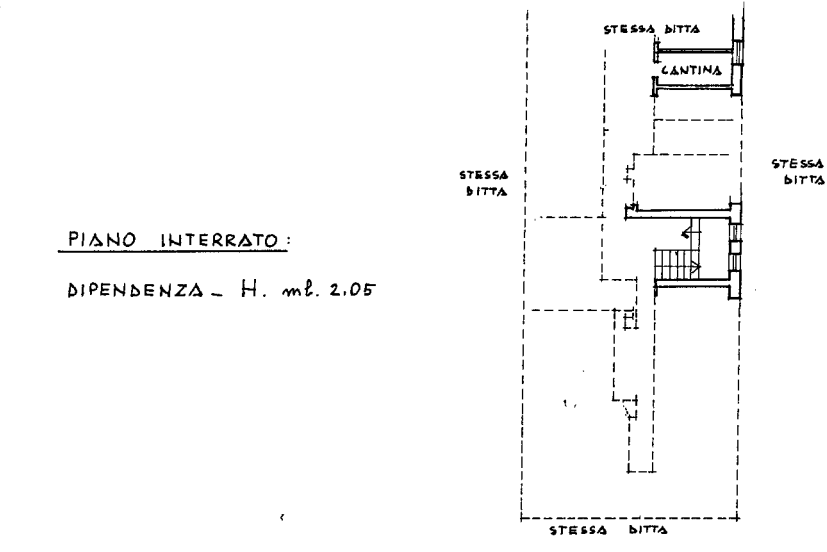
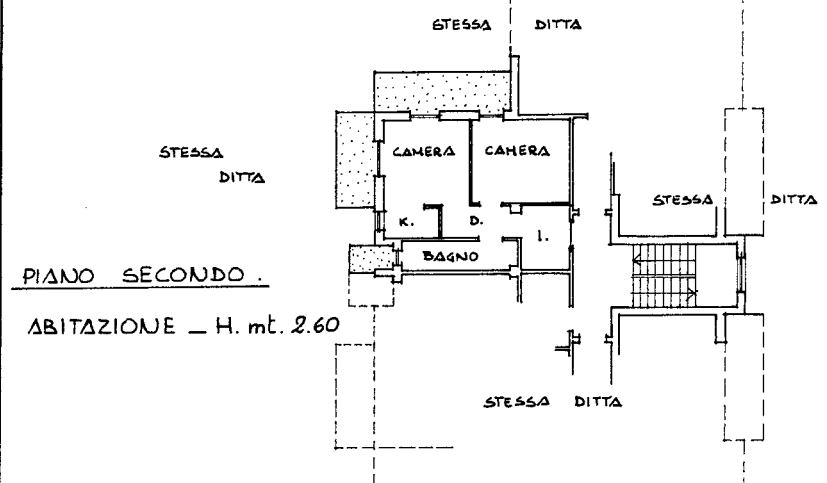

ORIENTAMENTO



SCALA DI 1:200

SPAZIO RISERVATO PER LE ANNOTAZIONI D'UFFICIO

DATA	
PROT. N°	18352

Compilata dal Geom. ORSI GIUSEPPE
(Titolo, nome e cognome del tecnico)

Iscritto all'Albo dei GEOMETRI
della Provincia di CUNEO - Collegio di Mandauri

DATA 11 DIC 1979

Firma: [Signature]



Catasto dei Fabbricati - Situazione al 08/03/2012 - Comune di VALDIERI (I.558) - < Foglio: 26 - Particella: 107 - Subaltrero: 12 >
VIA PROVINCIALE piano: 2-S;

10 metri

Ultima planimetria in atti

