

Lotto I - FOSSANO FG 87 mappale 159 sub 2-3 (fuori scala)

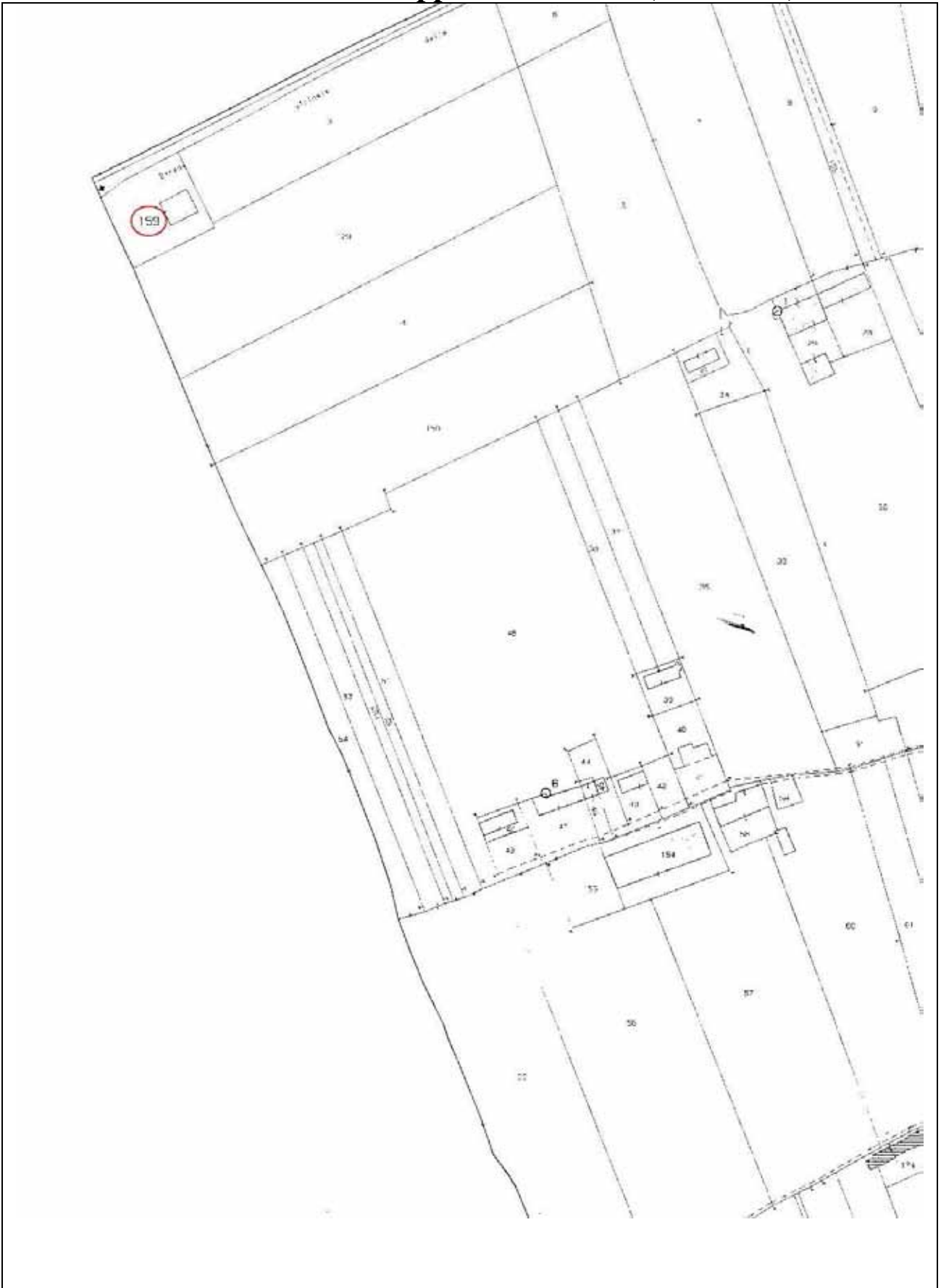

**Lotto II - CENTALLO FG 23 mappale 124 sub 2-5, 91, 150, 23, 24. 88
(fuori scala)**

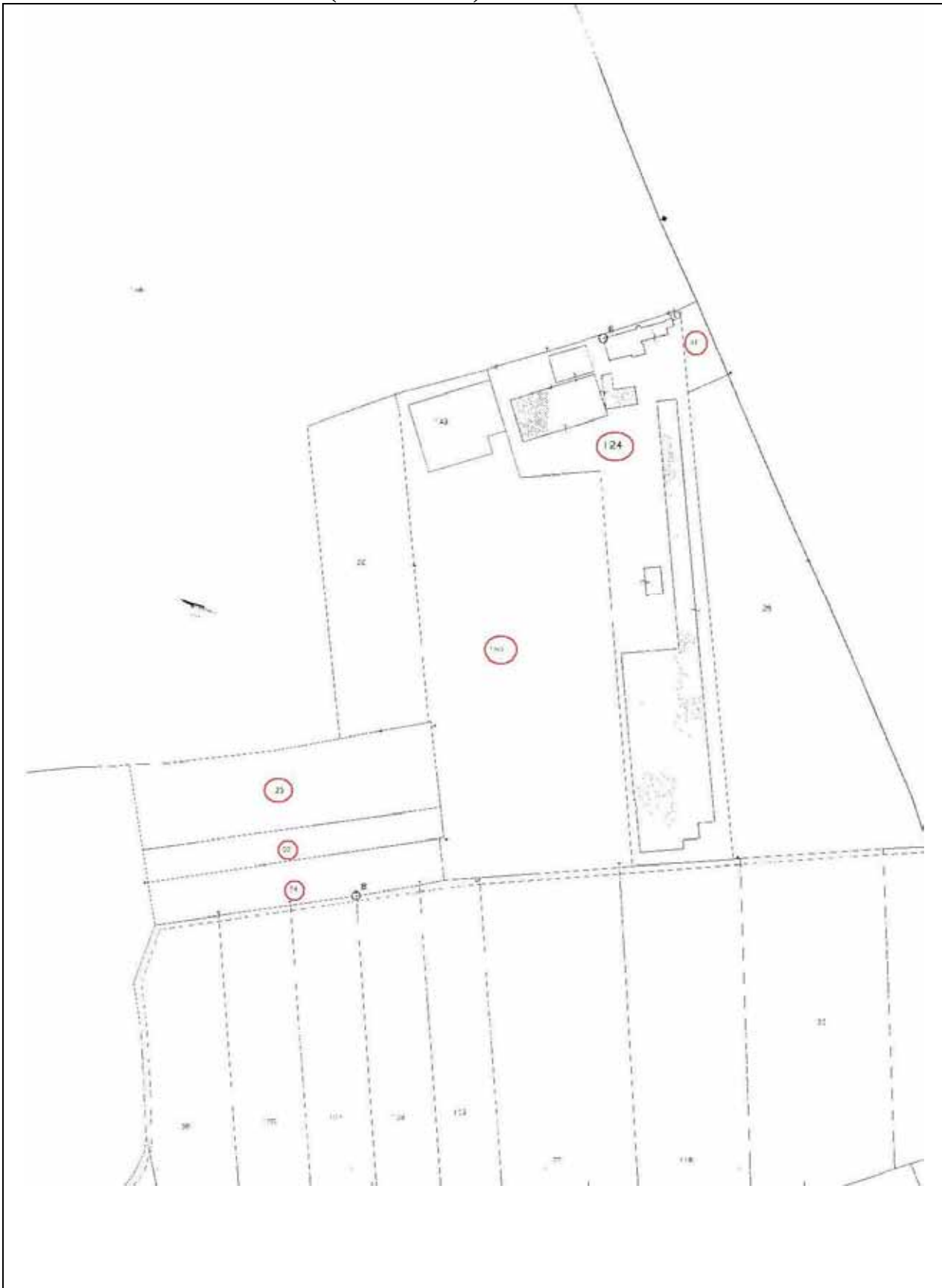

Lotto III - FOSSANO FG 91 mappale 110 sub 2 - 3- 4 (fuori scala)

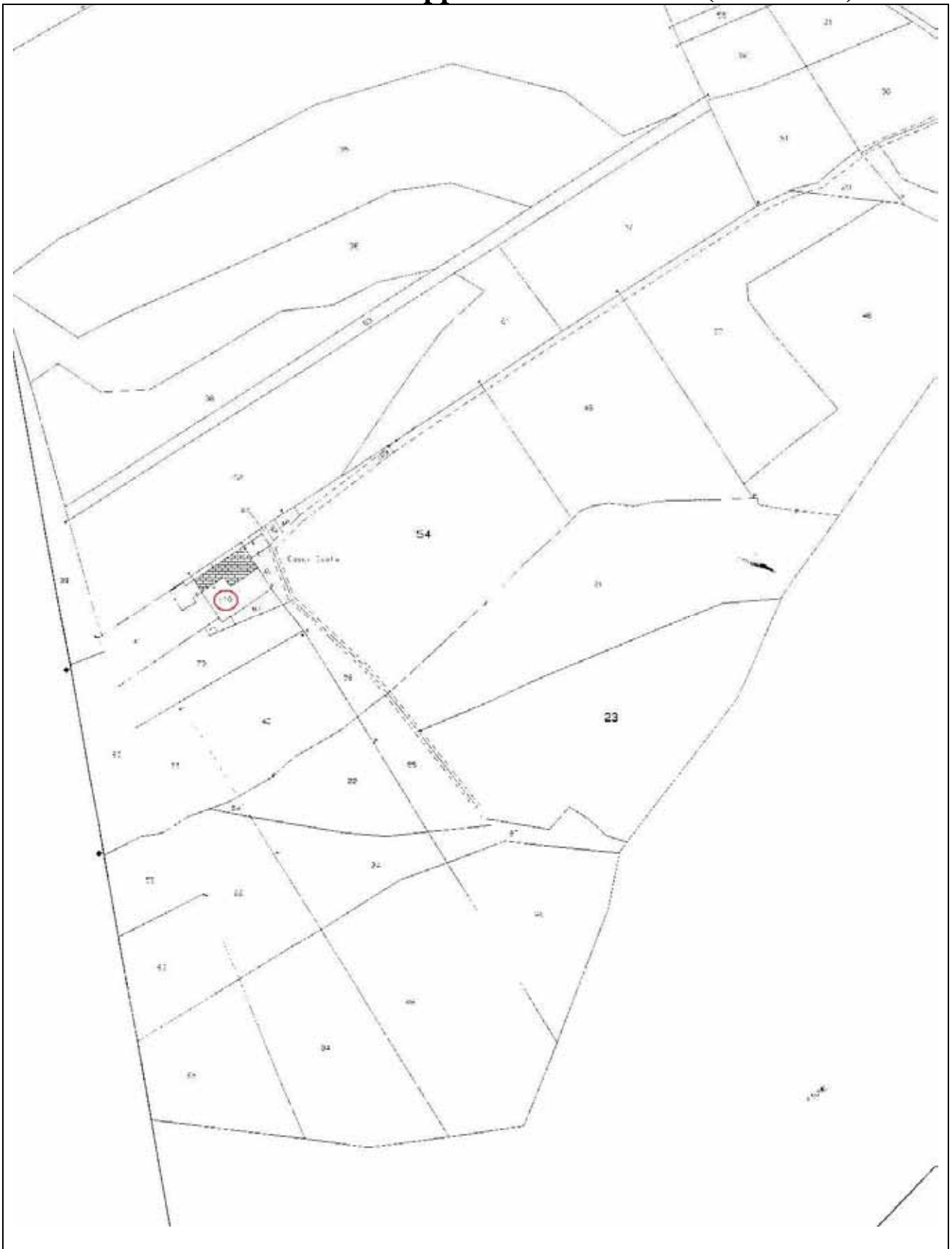

**Lotto IV - FOSSANO FG 91 mappale 44, 45, 21, 23, 54, 85, 87, 89, 95
(fuori scala)**

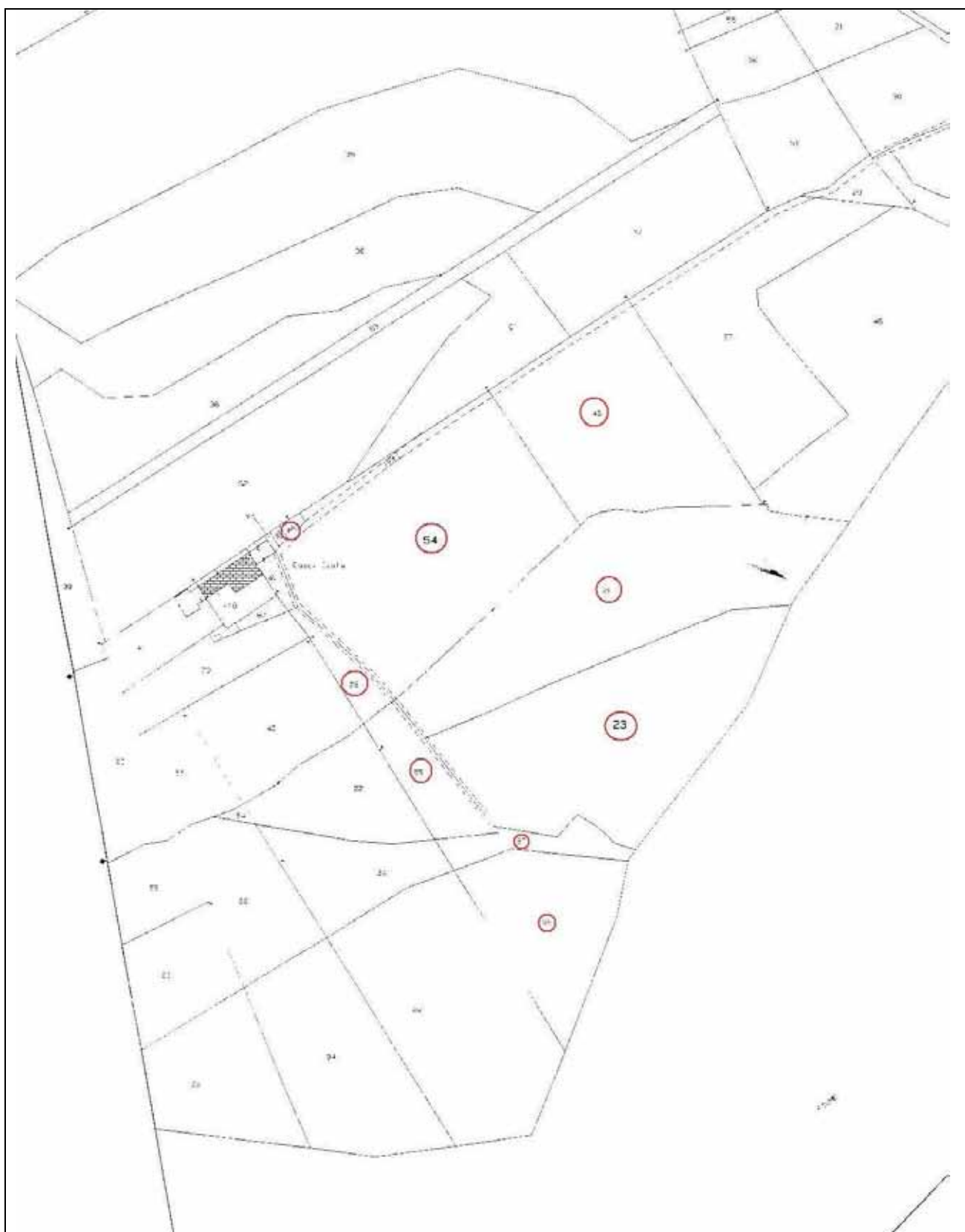

**Lotto V - FOSSANO FG 87 mappale 3, 4, 5, 6, 38, 40, 129, 150
(fuori scala)**

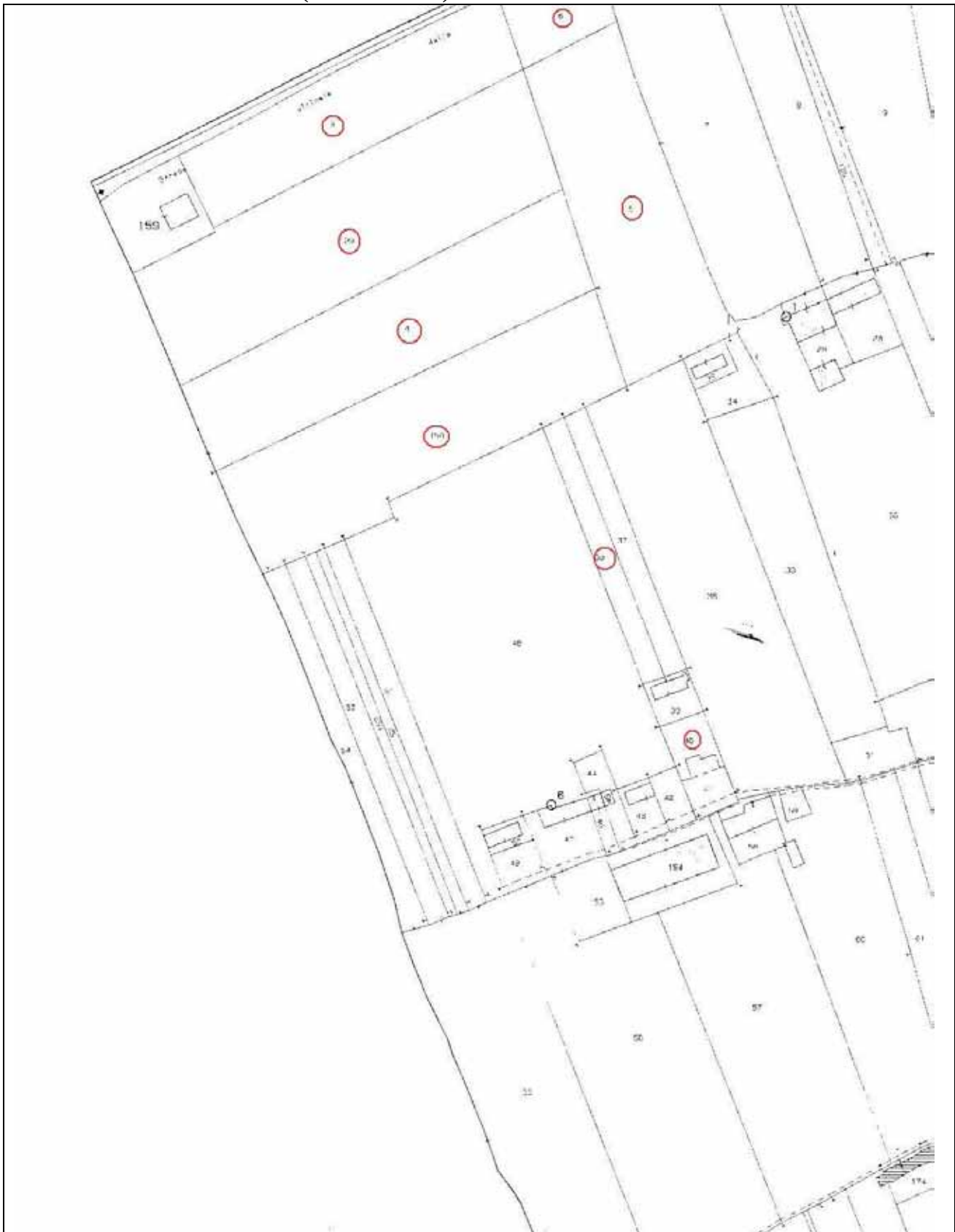

Lotto I - Schede CEU

**Agenzia del Territorio
CATASTO FABBRICATI
Ufficio Provinciale di
Cuneo**

Scheda n. 1 Scala 1:200

Pubblicazione protocollo n. _____ del _____	
Planimetria ca. n. _____ Comune di Fassano	
Località: Biaveno n. 28	
Localizzazione Catastrale:	Compilata da: Kondrilo, Stefano
Sezione: _____	Tavola: 111/110
Foglio: 87	Architetti:
Fornitura: 159	Prov. Cuneo N. 277
Subalterno: 2	

PIANO PRIMO SOTTERRANEO

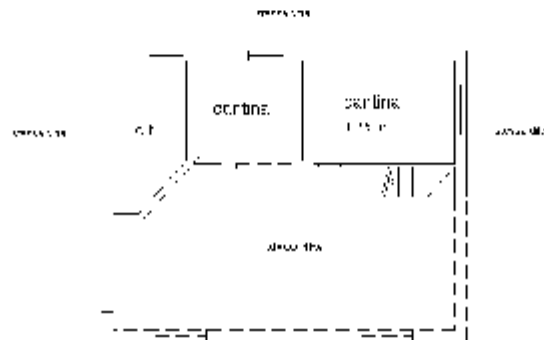

PIANO TERRENO

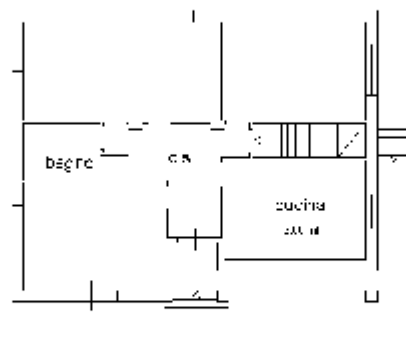

Agenzia del Territorio
CATASTO FABBRICATI
Ufficio Provinciale di
Cuneo

Dichiarazione protocollo N. _____ del _____
Planimetria da n. _____ Comune di Fassano
Localita' Biavena n. r. 88
Coordinata Catastrale:
Sezione: _____
Foglio: 87
Sottosegna: 159
Subalterno: 3

Compilata da:
Knoefler Luciano
Tecnico dell'Ufficio
Architetto
Prov. Cuneo M. 277

Schema N. 1 Scala 1:200

PIANO PRIMO SOTTERRANEO

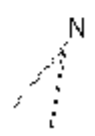
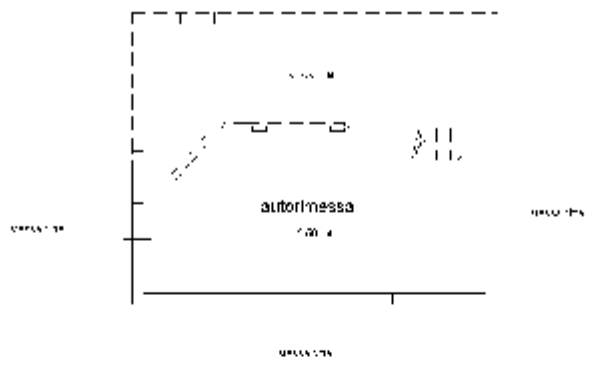

Lotto II - Schede CEU

Agenzia del Territorio
CATASTO FABBRICATI
Ufficio Provinciale di
Cuneo

Dichiarazione protocollo n. _____ del _____
Pianimetria ca. n. _____ Comune di Combetto
Regione: Piemonte
Localitativa Catastrale:
Fazione: _____
Foglio: 98
Particella: 124
Subalterno: 2

n. 28

Compilata da:
Maurilio Tassinari
Tecnico dell'Ufficio
Architetto
Prov. Cuneo

N. 277

Scheda n. 1 Scala 1:200

PIANO PRIMO SOTTERRANEO



PIANO TERRENO

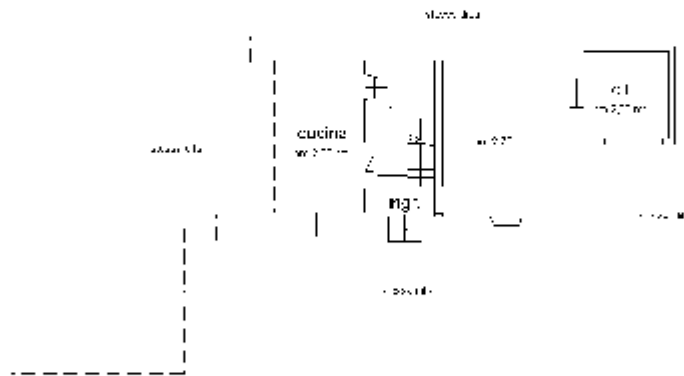

PIANO PRIMO

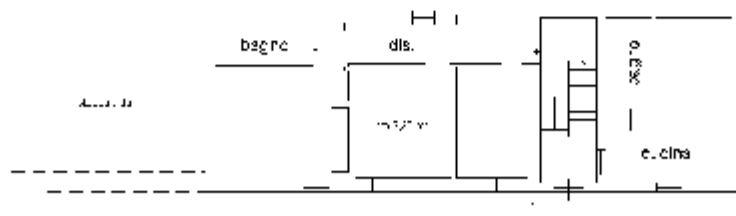

PIANO TERRENO

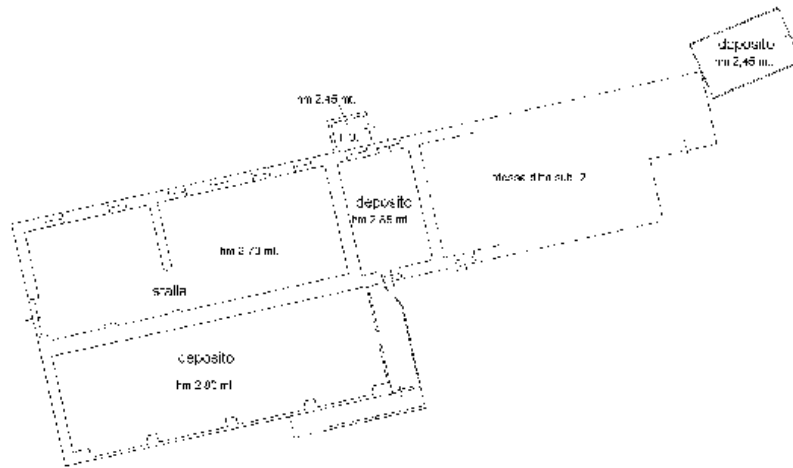

PIANO PRIMO

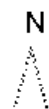
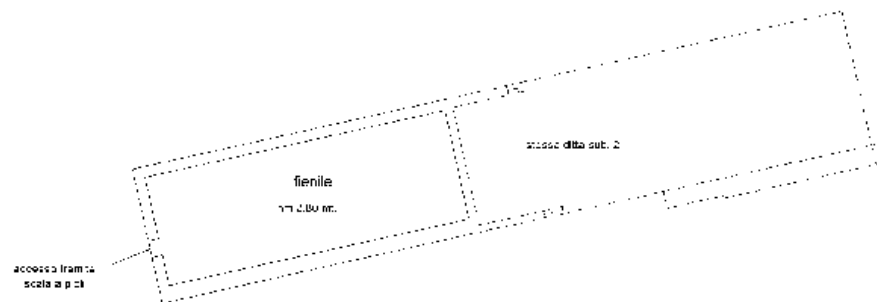

PIANO TERRENO

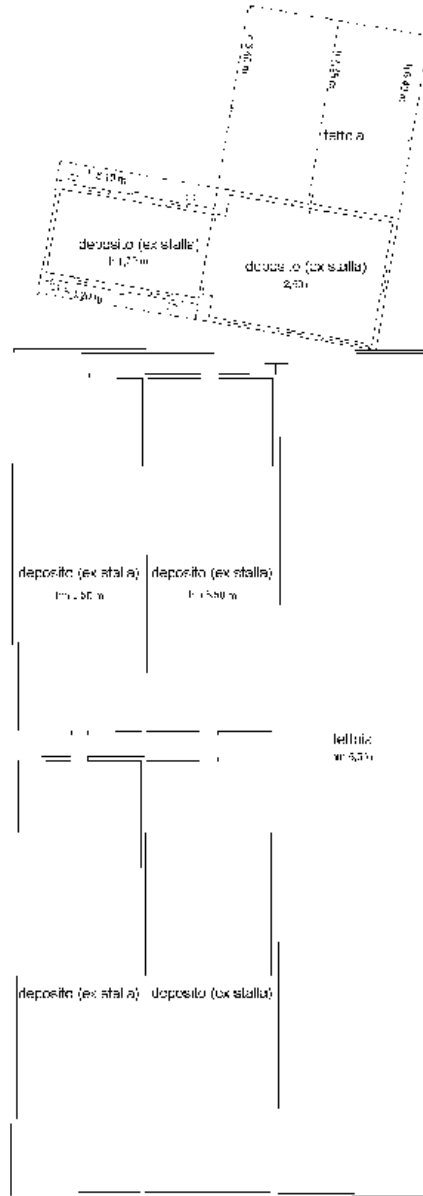

**Agenzia del Territorio
CATASIO FABBRICATI**
Ufficio provinciale di
Cuneo

Scuola n. 3 Scuola di B22

Prodotto e progettato in
collaborazione con l'Arch. G. B. Basso
Architetto

1/25

Indirizzo: Via Garibaldi
10122 Cuneo (CN)
Tel. 0171/431111

Comune di
Cuneo

N. 277

PIANO TERRENO - parte I

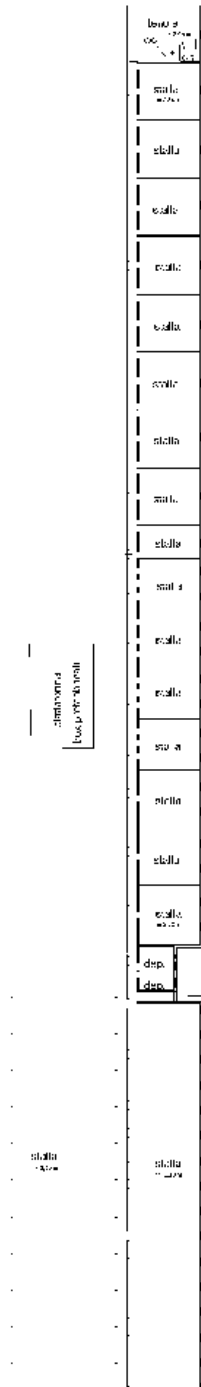

PIANO TERRENO - parte II

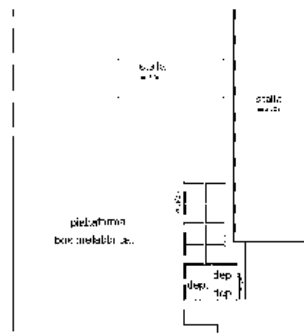

Lotto III - Schede CEU

Agenzia del Territorio
CATASTO FABBRICATI
Ufficio Provinciale di
Cuneo

Scheda n. 1 Scala 1:200

Disposizione protocollo n. _____ del _____	
Planimetria da n. _____ Comune di Paganico	
Località: Murazzo	n. 305
Coordinata Catastrale:	Compilata da:
Sezione: _____	Roberto Tacchino
Foglio: 07	Terza Via, 41147100
Frazione: 110	Architetto
Subalterno: 2	Prov. Cuneo
	M. 277

PIANO TERRENO



PIANO PRIMO

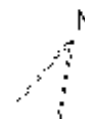

Agenzia del Territorio
CATASTO FABBRICATI
Ufficio Provinciale di
Cuneo

Distanza/Sezione protocollo n. _____ del _____
Pianimetria ca. n. _____ Comune di Pinerolo
Localita' Marezzo

n. 305

Coordinata Catastrale:
Sezione:
Foglio: 27
Fondatazione: 110
Subalterno: 3

Compilata da:
Kasparek Luciano
Isola G. G. G. G.
Architetti
Prov. Cuneo

N. 277

Schema n. 1 Scala 1:200

PIANO TERRENO

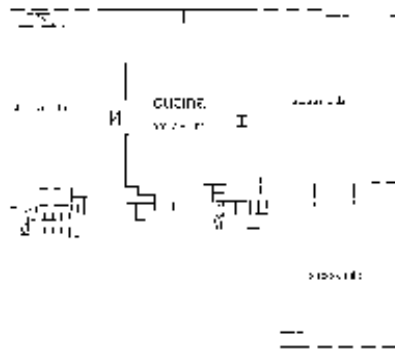

PIANO PRIMO

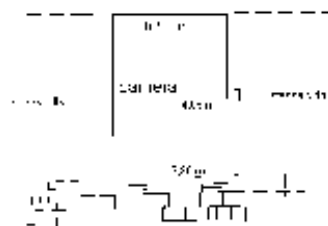

Agenzia del Territorio
CATASTO FABBRICATI
 Ufficio Provinciale di
 Cuneo

Dichiarazione protocollo n. _____ del _____
 Planimetria ca. n. _____ Comune di Paganico
 Località: Marezzo n. 88
 Coordinata Catastale:
 Sezione:
 Foglio: 27
 Subsezione: 110
 Subalterno: 4

Compilata da:
 Konrad Tassano
 Tecnico all'Ufficio
 Architetto
 Prov. Cuneo

N. 277

Schema n. 1 scala 1:200

PIANO TERRENO

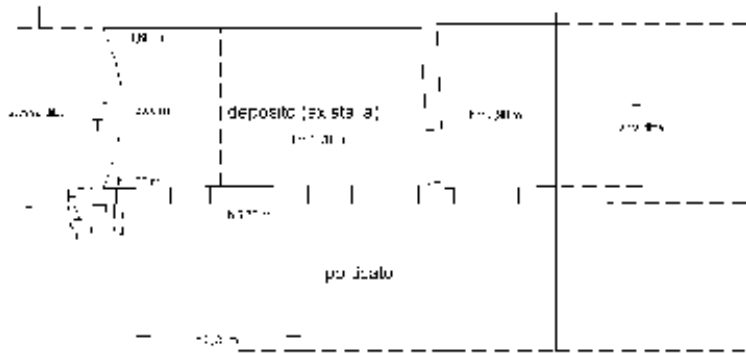

PIANO PRIMO

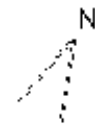
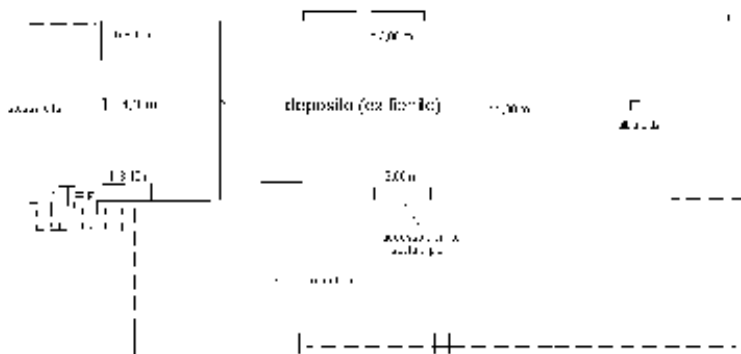

COMUNE DI CENTALLO - estratto PRGC

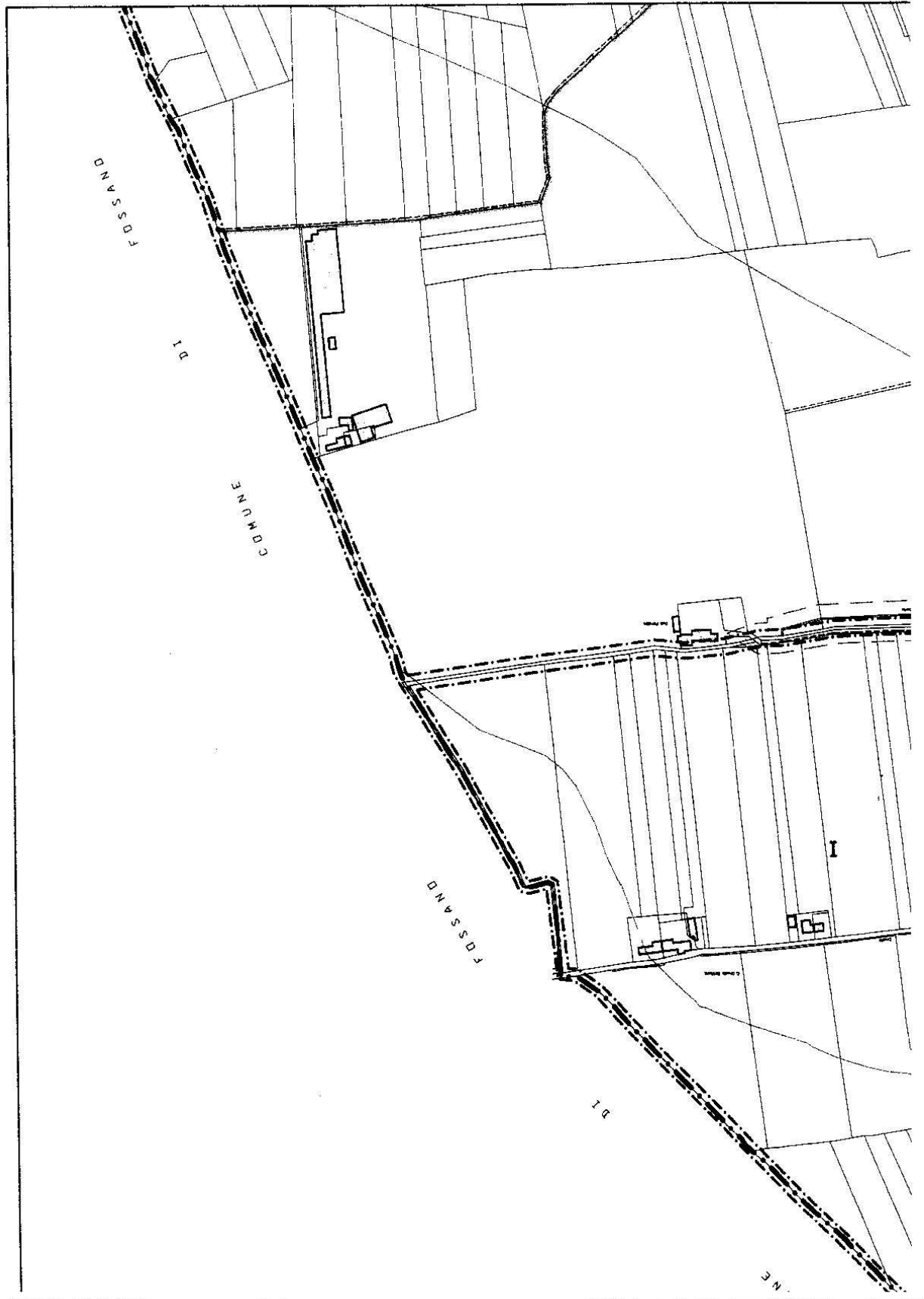

COMUNE DI FOSSANO - ESTRATTO PRGC

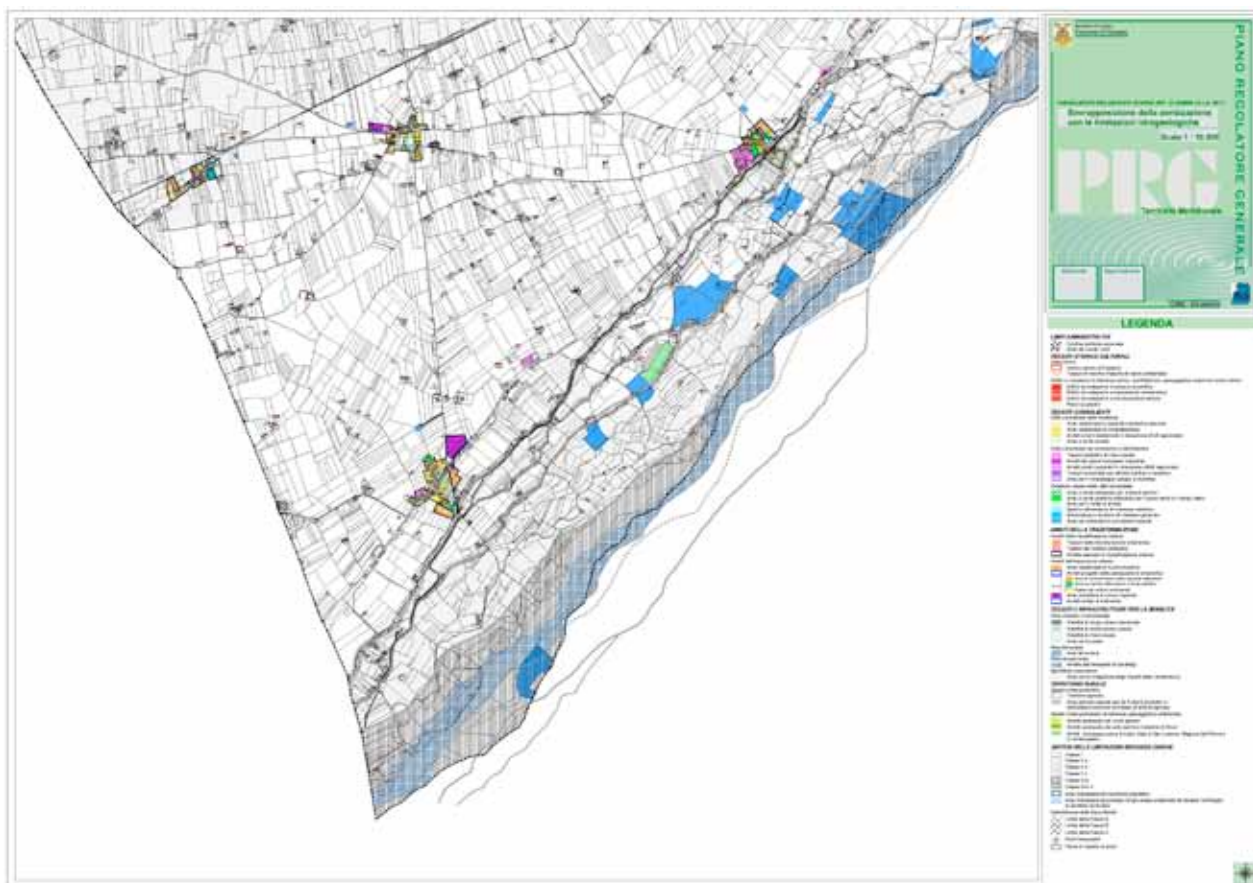

TERRITORIO RURALE

Spazio rurale produttivo



Territorio Agricolo



Aree agricole speciali per impianti produttivi e attrezzature tecniche connesse all'attività agricola



Insedimenti abbandonati



Attività incongrue

Spazio rurale periurbano di interesse paesaggistico ambientale



Ambito perequato dei cunei agricoli



Ambito perequato del polo sportivo-ricreativo di Stura



Ambiti Campagna parco fluviale, Oasi di San Lorenzo, Regione Sant'Anna e Cascina Monastero



Archeologia industriale

SISTEMA DEI VINCOLI E DEI RISPETTI

Specifiche prescrizioni



Aree per la mitigazione degli impatti generati dalle nuove urbanizzazioni

Reti ecologiche



Corridoio ecologico corsi d'acqua minori

Vincoli



Limitazioni all'edificabilità per problematiche di natura idrogeologica



Vincolo paesaggistico ambientale



Limite di "piede" dell'Altipiano del Famolasco



Limite di "terrazzo" dell'Altipiano del Famolasco



Zone d'acqua



Detrattori ambientali



Area di interesse paesistico ambientale

	Limitazioni all'edificabilità per problematiche di natura idrogeologica		Limitazioni all'edificabilità per problematiche di natura idrogeologica
	Vincolo paesaggistico ambientale		Vincolo paesaggistico ambientale
	Limite di "piede" dell'Altipiano del Famolasco		Limite di "piede" dell'Altipiano del Famolasco
	Limite di "terrazzo" dell'Altipiano del Famolasco		Area di interesse paesistico ambientale
	Zone d'acqua		
	Vincolo di difesa forestale		
	Rispetti		
	Rispetto cimiteriale		
	Rispetto alla viabilità		
	Rispetto a reti e impianti tecnologici		
	Rispetto all'abitato		
	Rispetto cappelle campestri		
	Rispetto pozzi		
	Rispetto Aeroportuale fascia "allargata"		
	Rispetto Aeroportuale fascia "ristretta"		
	Fascia rispetto Fiumi 50 mt		
	Fascia rispetto Fiumi 150 mt		
	Aree a rischio archeologico		
	Centro Storico e pendici verso Stura		
	Area vincolata D.lgs. 42/2004 parte I		
	Aree sottoposte a tutela archeologica		

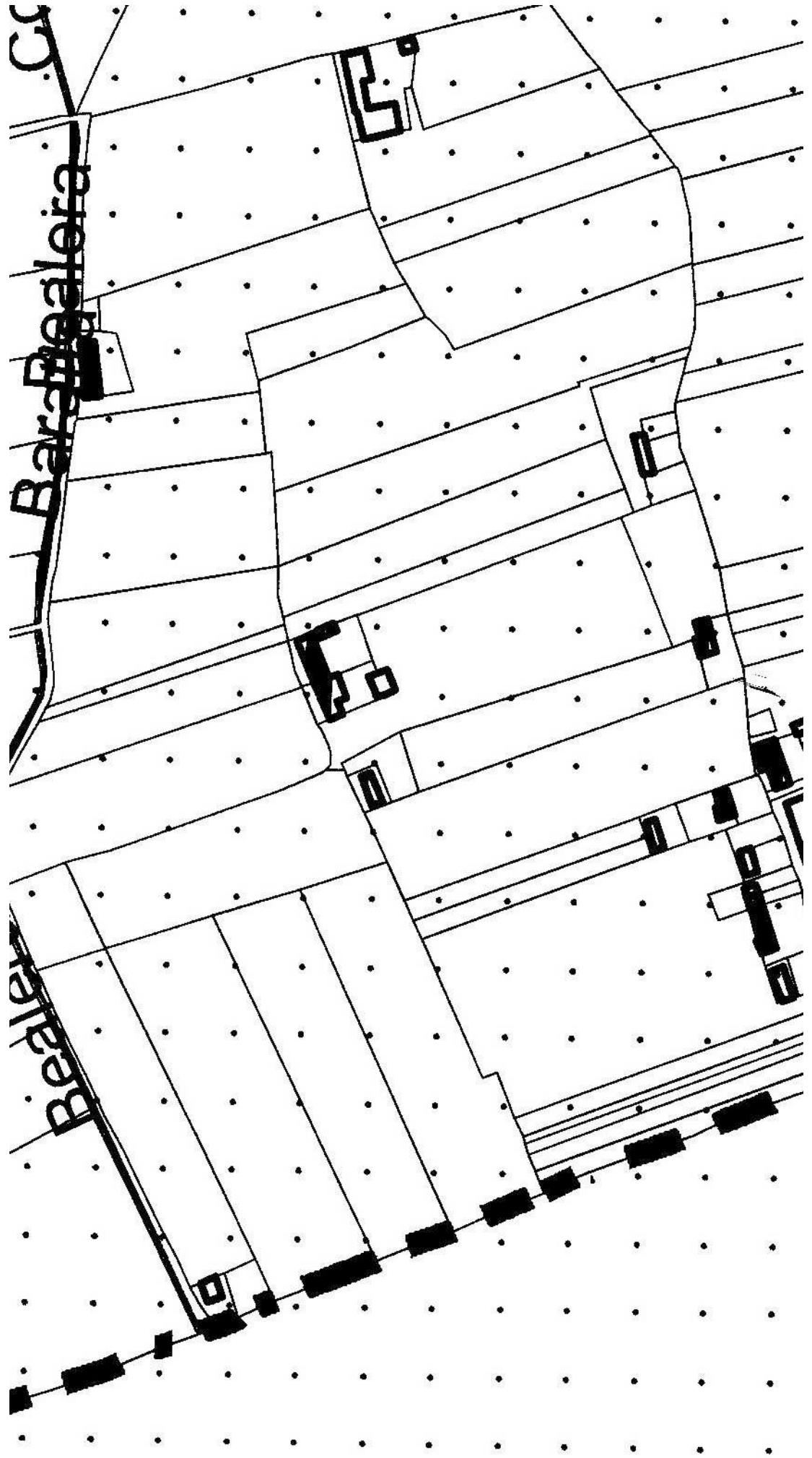

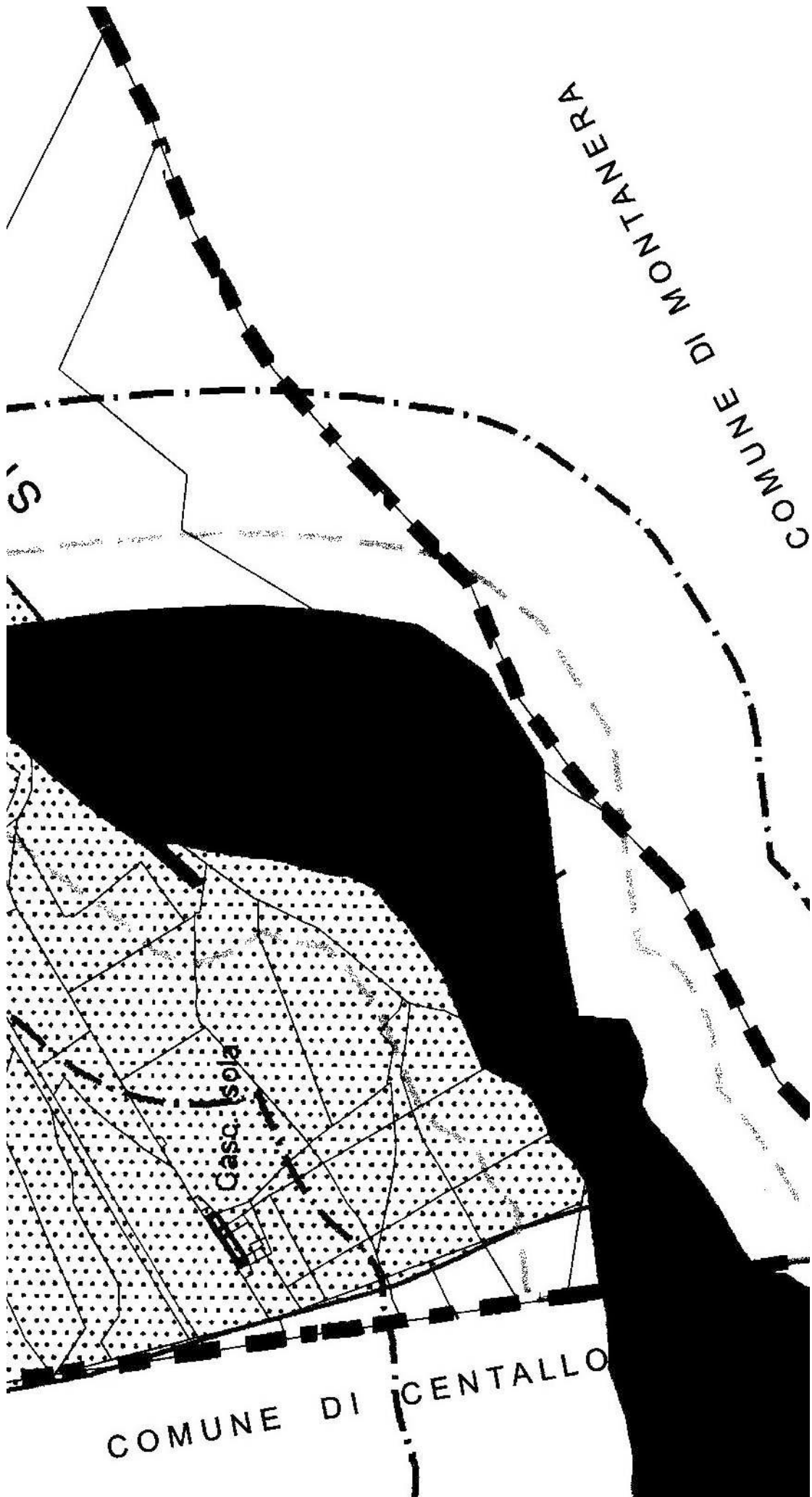

COMUNE DI MONTANERA

COMUNE DI CENTALLO

Casc. Isola

S