

AGENZIA DEL TERRITORIO
CATASTO FABBRICATI
 Ufficio provinciale di Cuneo

PIAZZA GARIBOLDI, 10 - 12041 CUNEO (CN) - TEL. 0171/420000 - FAX 0171/420001
 WWW.AGENTIADELTERITORIO.IT

PIAZZA GARIBOLDI, 10 - 12041 CUNEO (CN) - TEL. 0171/420000 - FAX 0171/420001
 WWW.AGENTIADELTERITORIO.IT

PIAZZA GARIBOLDI, 10 - 12041 CUNEO (CN) - TEL. 0171/420000 - FAX 0171/420001
 WWW.AGENTIADELTERITORIO.IT

PIAZZA GARIBOLDI, 10 - 12041 CUNEO (CN) - TEL. 0171/420000 - FAX 0171/420001
 WWW.AGENTIADELTERITORIO.IT

PIAZZA GARIBOLDI, 10 - 12041 CUNEO (CN) - TEL. 0171/420000 - FAX 0171/420001
 WWW.AGENTIADELTERITORIO.IT

PIAZZA GARIBOLDI, 10 - 12041 CUNEO (CN) - TEL. 0171/420000 - FAX 0171/420001
 WWW.AGENTIADELTERITORIO.IT

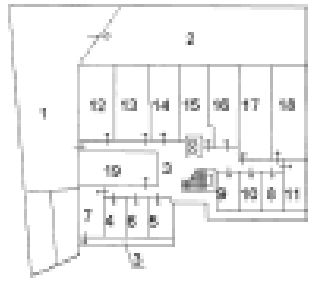

piano interrato



piano terra

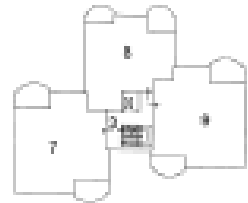

piano primo

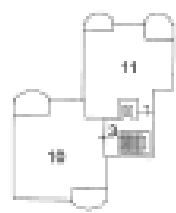

piano secondo

STUDIO TECNICO

Geom. Mauro GIRAUDDO

Via Mangusta N. 82 - Tel. 0771-772420
MOROZZO (CN)

n° C.F. GIRO MARA 0111020097
Part. I.V.A. 07748530045

PROGETTO

D.I.A. per la costruzione di recinzione
in muratura e maglie metalliche da
realizzarsi in Beinette

COMUNE DI:

BEINETTE - Via Circonvallazione

Fine

COMMITTENTE:

TURCO DOMENICO & FIGLIO SAS

Data

ELABORATI:

CARTOGRAFIA-PIANTE - SEZIONI - PROSPETTI

Tav. unica
Scala VARE



ESTRATTO DI P.R.G.C. - Scala 1:2000



Foglio N.° IV

ESTRATTO DI MAPPA - Foglio n° 16 - Scala 1:2000

mappe riferenziate dall'intervento in proprietà alla ditta TURCO Domenico & Figlio SAS

Fabrizio - in provincia della ditta Turco Domenico & Figlio SAS

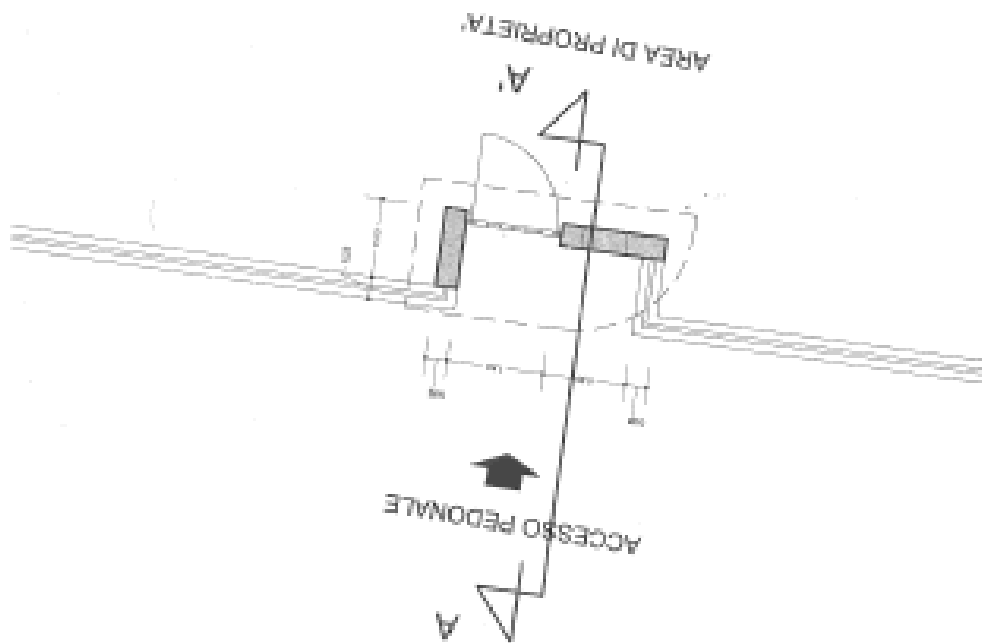

PIANTA ILLUSTRATIVA DELL'ACCESSO PEDONALE

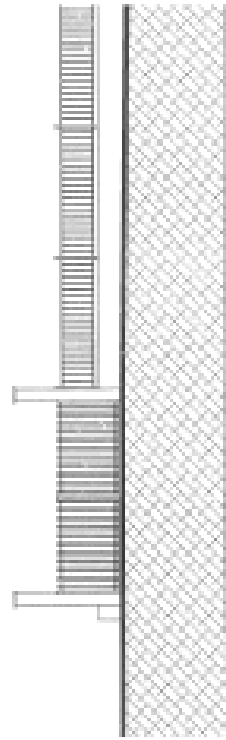

PROSPETTO FRONTALE DELL'INGRESSO CARRAIO

----- mappale interessato dall'intervento in proprietà alla ditta TURCO DOMENICO & FIGLIO SAS
----- mappale in proprietà alla ditta TURCO DOMENICO & FIGLIO SAS

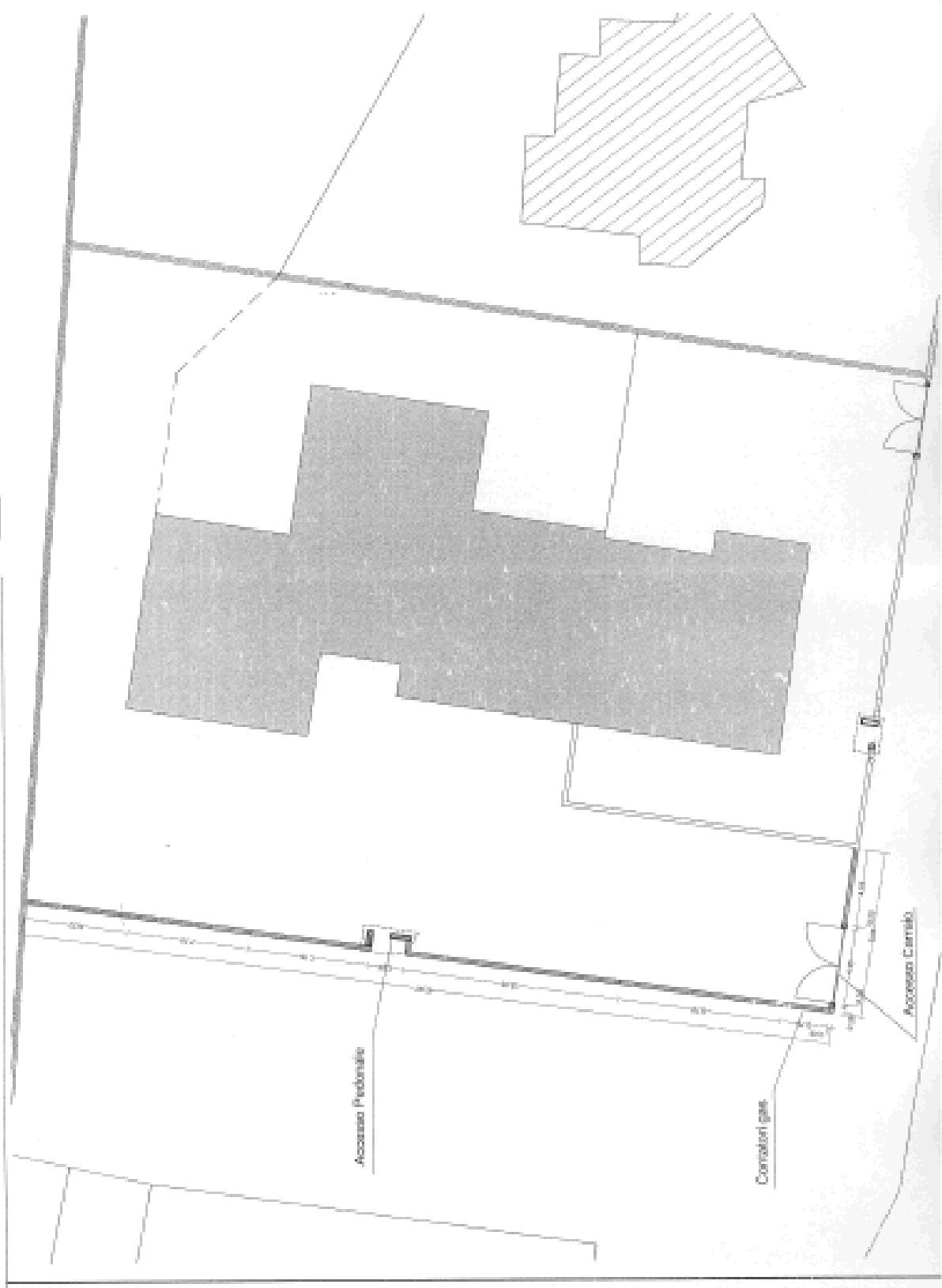

STUDIO TECNICO

Geom. Mauro GIRALDO

Via Bongiovanni 27 - Tel. 01171-733600
MOROZZO (OR)

n° tel. 0800 000 000 (n. verde)
P.O. Box 100000

PROGETTO

**DI COMPLESSO RESIDENZIALE
UNI-FAMILIARE E PLURI-FAMILIARE
CONDOMINIALE**

COMUNE DI:
BEINETTE - Via Circonvallazione

Pro:

COMMITTENTE:

Impresa PEANO Alberto (porzione condominiale)

Data:

ELABORATI:

SEZIONI - IN PROGETTO

Tav. n° 3
Scala 1:100

Porzione condominiale oggetto di Concessione Edilizia
in capo all'Impresa PEANO Alberto

Peano Alberto

STUDIO TECNICO

Geom. Mauro GIRALDO

Via Bongiovanni 27 - Tel. 01171-733600
MOROZZO (OR)

n° tel. 0800 000 000 (n. verde)
P.O. Box 100000

PROGETTO

**DI COMPLESSO RESIDENZIALE
UNI-FAMILIARE E PLURI-FAMILIARE
CONDOMINIALE**

COMUNE DI:
BEINETTE - Via Circonvallazione

Pro:

COMMITTENTE:

Impresa PEANO Alberto (porzione condominiale)

Data:

ELABORATI:

PROSPETTI - IN PROGETTO

Tav. n° 4
Scala 1:100

Porzione condominiale oggetto di concessione edilizia
in capo all'Impresa PEANO Alberto

Peano Alberto

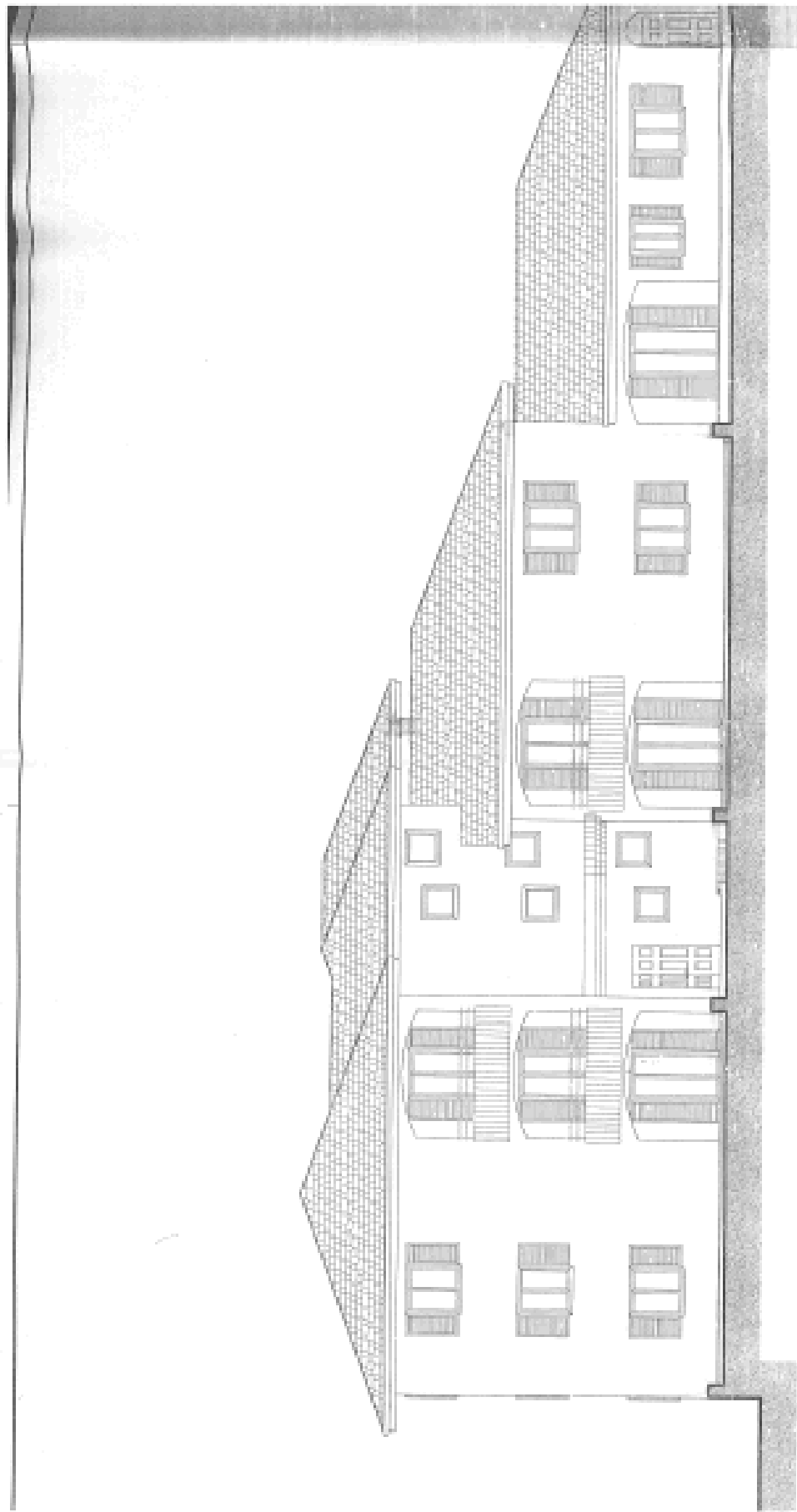

PROSPETTO - NORD-OVEST

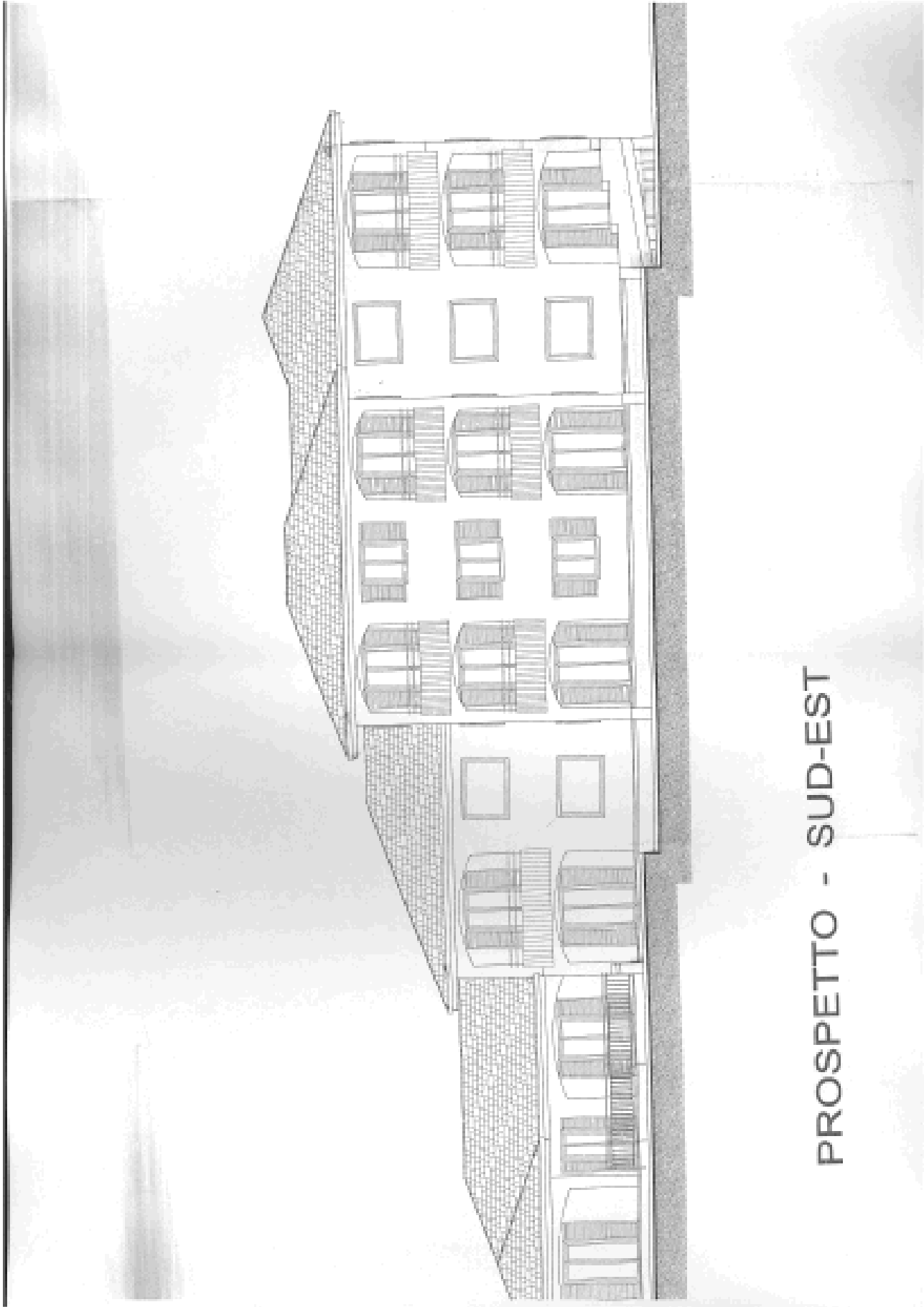

PROSPETTO - SUD-EST

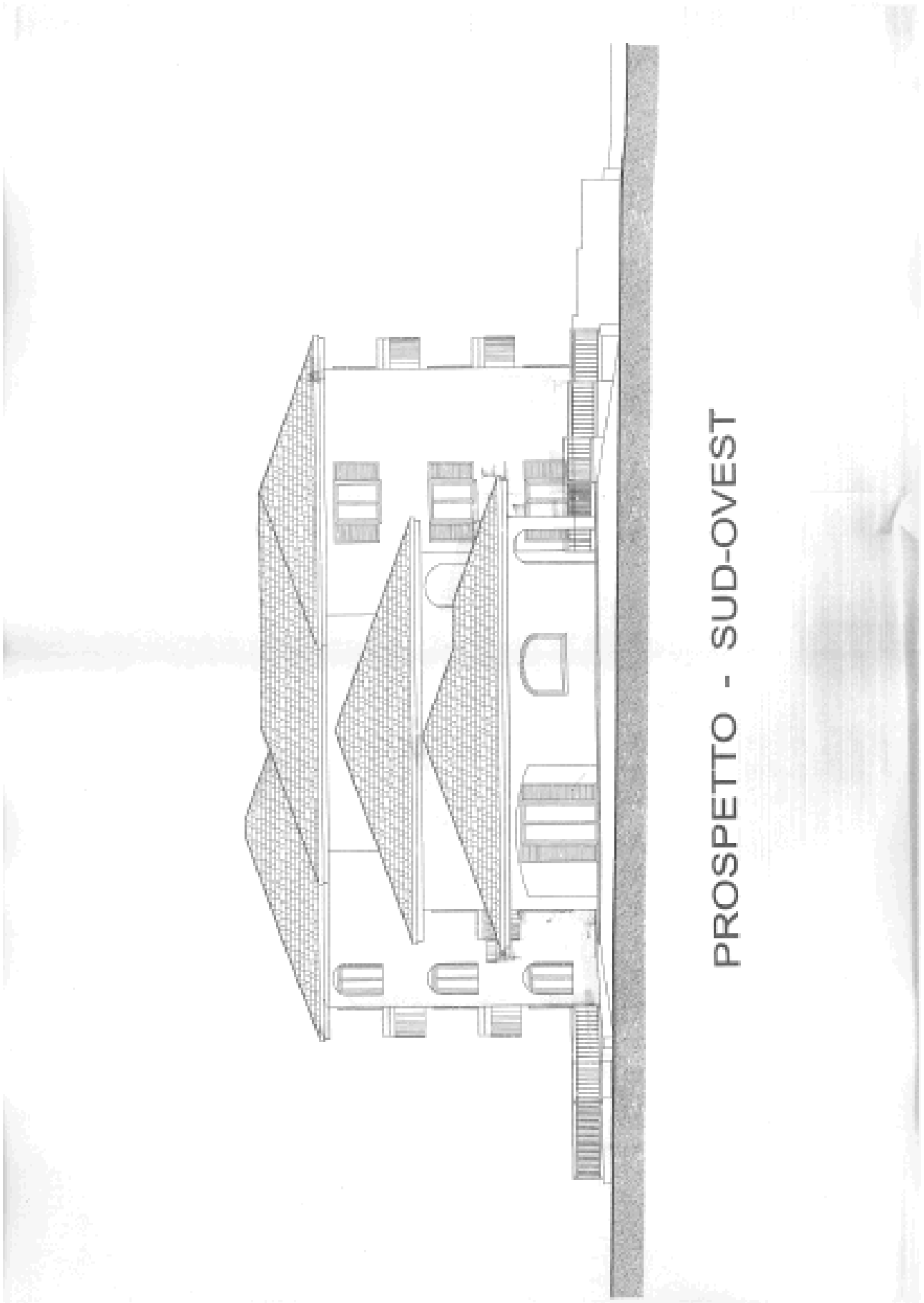

PROSPETTO - SUD-OVEST

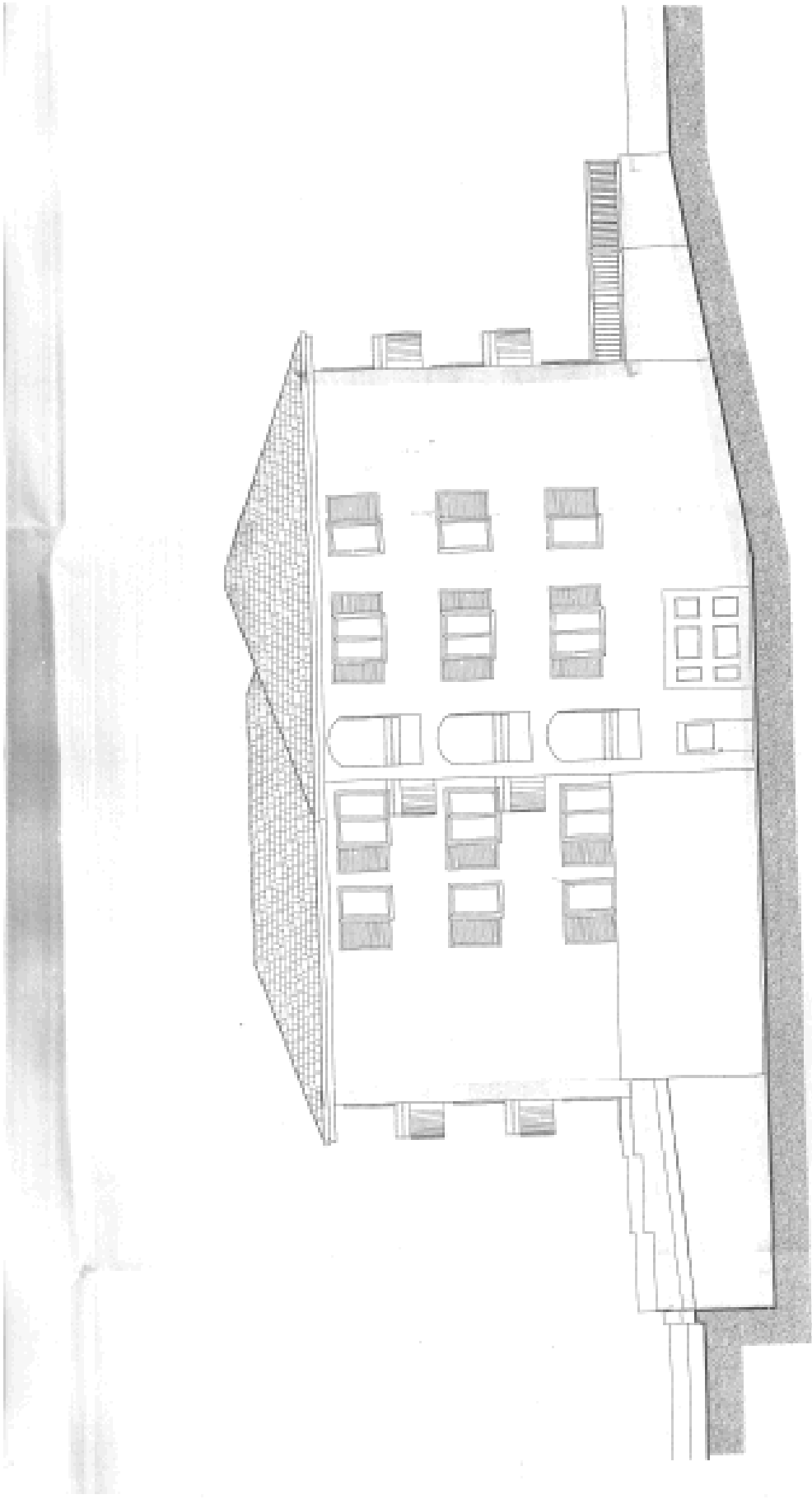

PROSPETTO - NORD-EST

Via Bongiovanni 27 - 10135 TORINO (TO)
STUDIO TECNICO
 Geom. Mauro GIRAUDO
 Tel. 011-56010000
 Fax 011-56010001
 Part. IVA 03059040010

PROGETTO
D.I.A. DI VARIANTE DI COMPLESSO
RESIDENZIALE PLURI-FAMILIARE
CONDOMINIALE

COMUNE DI:
BENETTE - Via Circonvallazione

COMMITTENTE:
TURCO Domenico & Figlio S.a.s.

ELABORATI:
PIANTE - IN VARIANTE

Tav. n° 1
 Scala 1:1000

Autografo

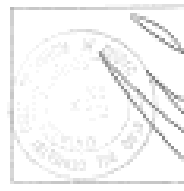

File: _____

Data: _____

INCARICAZIONE SOSTITUTIVA DI ATTO NOTORIO
 (D.P.R. 26.12.1988 N. 445)

(ATTESTANTE CONFORMITA' IN MATERIA IGIENICO-SANITARIA)

Il sottoscritto **Geom. GIUSEPPE MAURO** iscritto al collegio dei **GEOMETRI** al n° 1835 della Provincia di CUNEO nato a CUNEO il 10/01/1961 con studio iscritto nel Comune di MANTOVANO Via MANTOVANI n° 62
 A conoscenza di quanto prescritto dall'art. 96 del D.P.R. 28.12.2000 n. 445, sulla responsabilità penale cui può andare incontro in caso di dichiarazioni mendaci, ai sensi e per gli effetti di cui all'art. 47 del citato D.P.R. 445/2000 e sotto la propria personale responsabilità, con riferimento all'incarico presentato in data / / 2004 prot. N° _____ per **VARIANTE IN CORSO D'OPERA A CONCESSIONE EDILIZIA n. 2068/143 - B.**

Visto il D.P.R. 06.05.2001 n°380;
 Visto il Regolamento Comunale d'igiene approntato;
 Visto il Regolamento Edilizio Comunale vigente;
 Visto il Regolamento 1263 del 27.07.1934;
 Visto il D.M. 09.07.1975;
 Vista la vigente normativa in materia di prevenzione incendi ed in particolare il D.M. 01.02.1996 ed il D.M. 246 del 16.05.1987;
 Vista la Legge Regionale 28.03.1990, n°13 e s.m.i.;
 Visto il D.Lgs. 11.03.1993, n° 152 in materia di scarichi fognari;

B I C H I A R A

- a) CHE TRATTASI D'INTERVENTO DI EDILIZIA RESIDENZIALE;
- b) CHE SUSSISTE LA CONFORMITA' DEL PROGETTO ALLE NORME IGIENICO-SANITARIE VIGENTI NONCHE' IN MATERIA DI PREVENZIONE INCENDI E SCARICHI;
- c) CHE LA PRESENTE NON PORTA VALUTAZIONI TECNICHE DISCREZIONALI;
- d) CHE SONO VERIBILI LE ATTESTAZIONI DI CUI ALL'ALLEGATA "SCHEDE TECNICA AFFERENTE L'ISTRUTTORIA-SANITARIA";
- e) CHE SONO VERIBILI I DATI DIMENSIONALI RIPORTATI SULL'ALLEGATA VERIFICA DEI RAPPORTI AERODINAMICI.

Di essere informato in relazione alla legislazione vigente che vuole alla "tutela della privacy".
 Di fatto che i dati trasmessi con la presente comunicazione, al fine di rispondere alle esigenze del Richiedente, sono trattati in base ai dati cartacei e potranno essere comunicati agli organi diritto della normativa vigente.
 Dei diritti che gli competono ai sensi della Legge 31.12.1996, n° 675 art. 13

Data: _____

Autografo

