

MODULARIO
F. - fig. 1022 - 497



MINISTERO DELLE FINANZE
DIREZIONE GENERALE DEL CATASTO E DEI SERVIZI TECNICI ERARIALI

Mod. B (Nuovo Catasto Edilizio Urbano)

Lire
200

NUOVO CATASTO EDILIZIO URBANO

(N. DECRETO-LEGGI 11 APRILE 1929, N. 647)

Planimetria dell'immobile situato nel Comune di MONTEMALE Via Fraz Piatta - Borg. Damiano

Ditta CHIAPPELLO Gian Carlo nro a Montemале (CN) del 25/04/1946

Allegata alla dichiarazione presentata all'Ufficio Tecnico Erariale di CUNEO

Scheda n° MON 365/85 100NA

PIANO TERRENO

Corte Comune

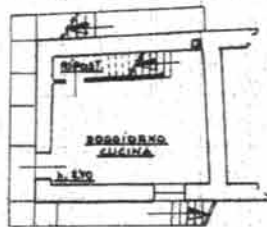

Propr. Chiappello
Rodolfo

Propr. Chiappello
Rodolfo

PIANO PRIMO

Corte Comune

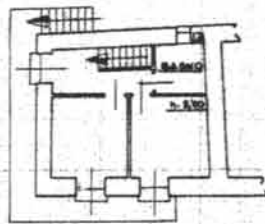

Propr. Chiappello
Rodolfo

Propr. Chiappello
Rodolfo

ORIENTAMENTO



SCALA DI 1:200

SPAZIO RISERVATO PER LE ANNOTAZIONI D'UFFICIO

DATA B. 18/80

PROT. N° P. 32

P. 32

/

5333

Compilata dall' Ing.
OLIVERO Carlo
(Titolo, nome e cognome del scrivano)

Iscritto all'Albo degli Ingegneri
della Provincia di Cuneo al n° 416

DATA 1/10/1987

Firma: Carlo Olivero

Catasto dei Fabbricati - Situazione al 21/02/2011 - Comune di MONTEMALE DI CUNEO (F558) - < Foglio: 3 - Particella: 823 - Subalterno: 0 - LOCALITA' DAMIANO piano: T-1;

10 metri

Ultima planimetria in atti

SEZIONE GENERALE DEL CATASTO E DEI SERVIZI TECNICI ERARIALI

CATASTO EDILIZIO URBANO

(Lire 200)

(R. DECRETO-LEGGE 13 APRILE 1939, N. 657)

nel Comune di MONTEMALE Via Fraz. Piatto - Borg. Damiano
n. Carlo n. 10 a Montemале (CN.) il 25/04/1946
registrata all'Ufficio Tecnico Erariale di CUNEO

Scheda n° MON 365/85 100NA

PIANO TERRENO

Corte Comune

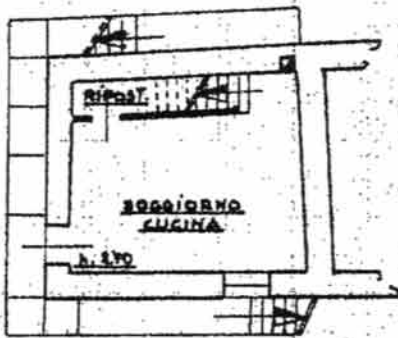

Prop. Chiappe Rodolfo

Prop. Chiappe Rodolfo

PIANO PRIMO

Corte Comune

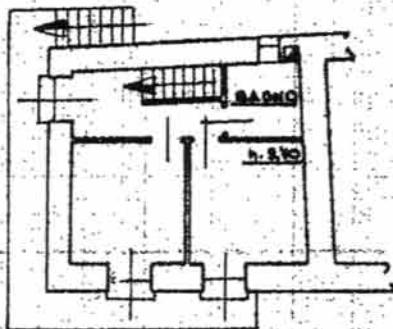

Prop. Chiappe Rodolfo

Prop. Chiappe Rodolfo

ORIENTAMENTO



10 metri