

MODULARIO
P. n. 408



MINISTERO DELLE FINANZE
DIREZIONE GENERALE DEL CATASTO E DEI SERVIZI TECNICI ERARIALI
NUOVO CATASTO EDILIZIO URBANO

Mod. A (Nuovo Catasto Edilizio Urbano)

Lire
300

(R. DECRETO-LEGGE 15 APRILE 1969, N. 647)

Planimetria dell'immobile situato nel Comune di SERAVEZZA Via CANSOLI
Ditta BOZZICHI FAUSTO nato a SERAVEZZA il 13 settembre 1920
Allegata alla dichiarazione presentata all'Ufficio Tecnico Erariale di LUCCA

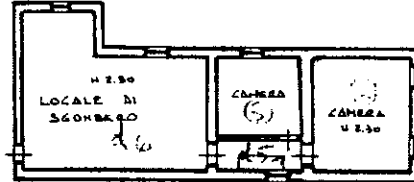

PRIMO PIANO

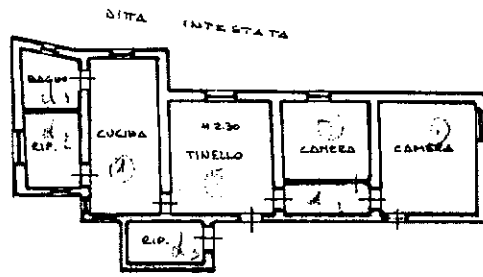

PIANO TERRA

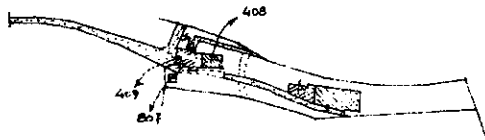

FOGLIO 30
MAPPALI 408 sub X
409 sub X
807 del mappale 24 -

30 } 408 /
409 /
807 /

ORIENTAMENTO



SCALA DI 1: 200

SPAZIO RISERVATO PER LE ANNOTAZIONI D'UFFICIO

DATA 25 OTT 1987
PROT. N°

30
408-409-807

Compilato dal GEOMETRA
(Titolo, nome e cognome del tecnico)
SECCONI ALDO
Iscritto all'Albo dei GEOMETRI
della Provincia di LUCCA
DATA 25 OTT 1987
Firma:



Catasto dei Fabbricati - Situazione al 01/03/2012 - Comune di SERAVEZZA (1622) - < Foglio: 30 - Particella: 408 - Subalterno: 3 >
VIA CANSOLI n. 15 piano T. 1.

10 metri

Ultima planimetria in atti