



MINISTERO DEL BILANCIO E FINANZE  
DIREZIONE GENERALE DEL CATASTO E DEI SISTEMI  
**CATASTO EDILIZIO URBANO** (RDL 13-4-1939, n. 652)

MOD. BN (CEL)

LIRE  
**250**

Indirizzo in Comune di PORCIA via Comunale dei Rughi civ. ....

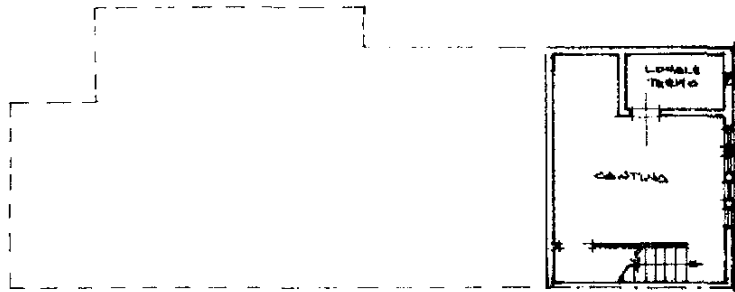

INTERVALLO  
= 2.00

Del. RAMACIOTTI

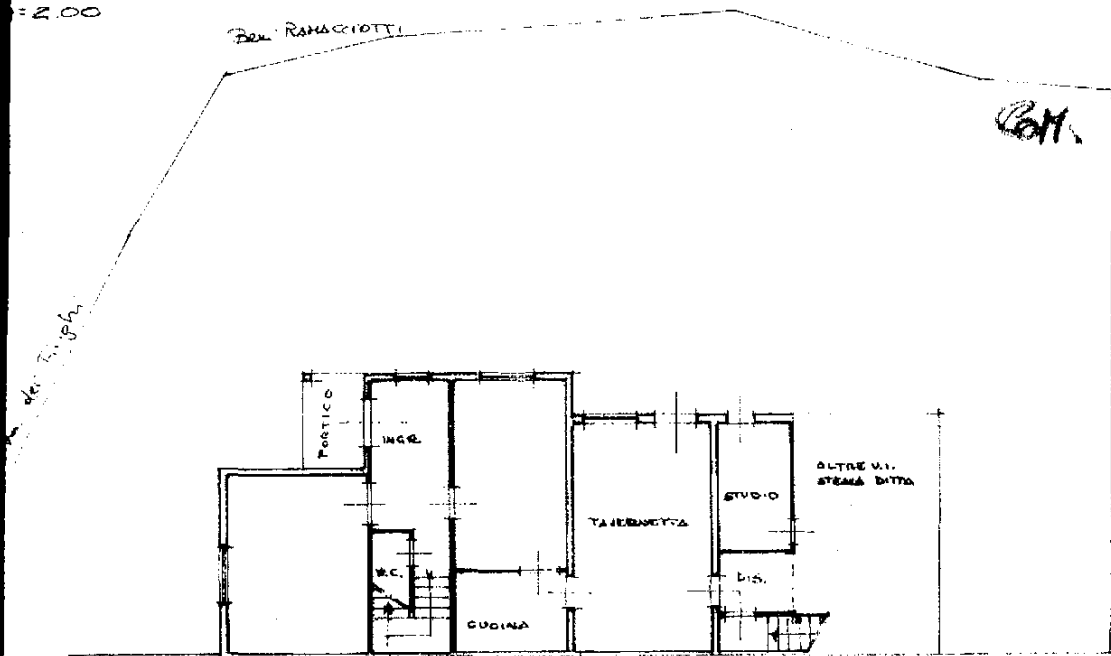

0.00 TERRA  
2.95

Del. Ben. Raffaele

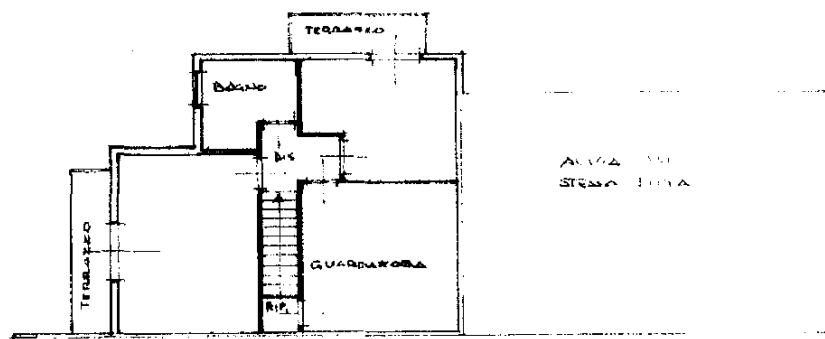

0.01 PRIMO  
2.95

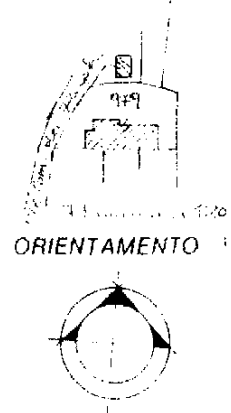

ORIENTAMENTO

SCALA DI 1:200

Indirizzo in atti di variazione

Compilata dal GEOMETRA  
OLIVIERI GIAMMARCO  
iscritto all'albo dei Geometri  
della provincia di LUCCA n. 484

RISERVATO ALL'UFFICIO

Atto di variazione: 11/12/1991 - Data: 31/08/2012 - n. 00132597 - Richiedente DINELLI FABIO

Formato di acq.: A4 (210x297) - Fogli di scala: 1:1  
sub 2

10  
497



MINISTERO DELLE FINANZE  
DIREZIONE GENERALE DEL CATASTO E DEI SS.TT.EE.  
**CATASTO EDILIZIO URBANO** (RDL 13-4-1939, n. 652)

MOD. BN (CEI)

LIRE  
**250**

in Comune di FORCARI via Comunale dei Rugli civ. ....

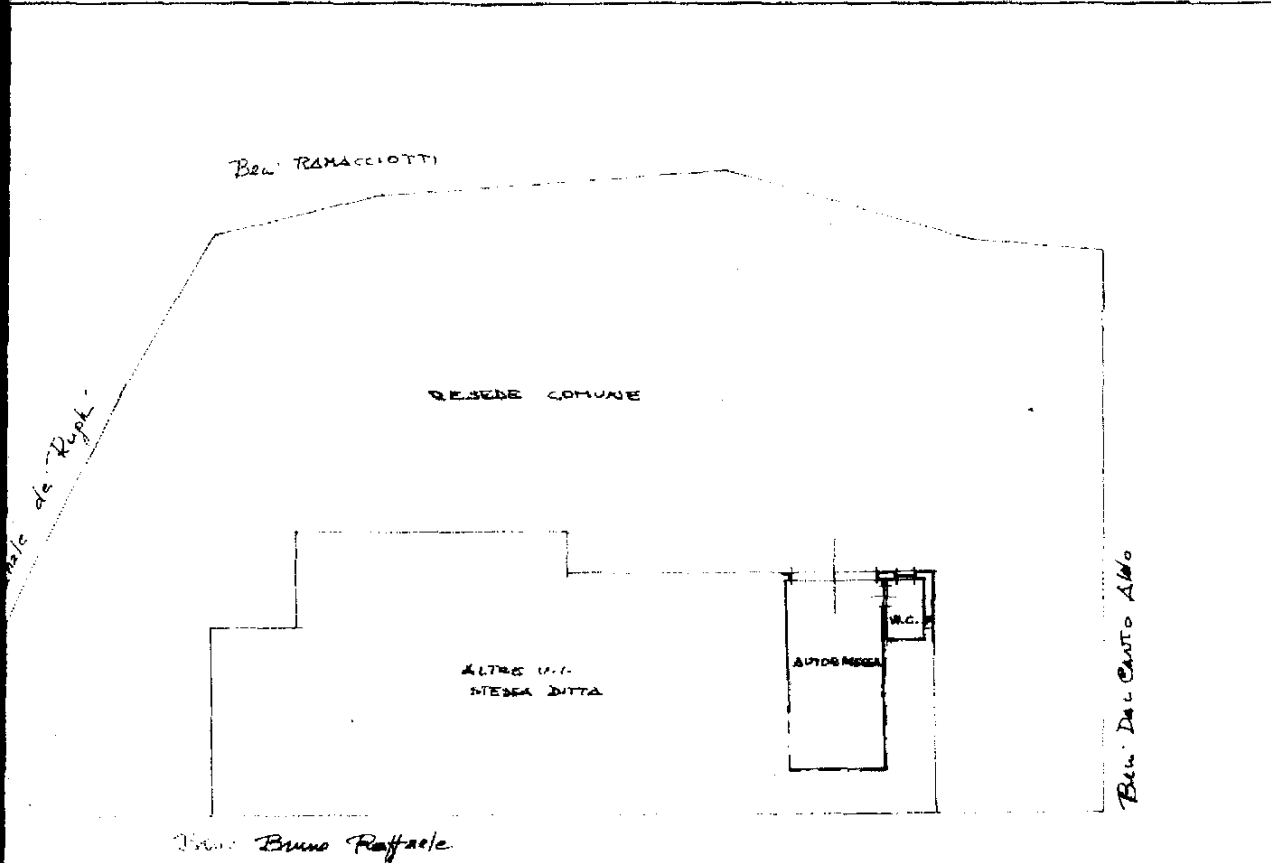

PIANO TERRA  
H=2.95

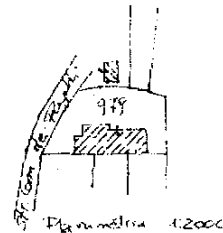

ORIENTAMENTO

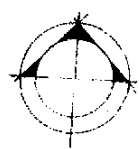

SCALA DI 1:200

Compilata dal GEOMETRA  
(Titolo cognome e nome)  
OLIVIERI GIAMMARCO  
 Iscritto all'Albo dei Geometri  
 della provincia di LUCCA n. 484  
 sub. 4

RISERVATO ALL'UFFICIO

Data: 31/08/2012 - n. 100132599 - Richiedente DINELLI FABIO  
 - Formato di acq.: A4 (210x297) - Fatt. di scala: 1:1