



MINISTERO DELLE FINANZE  
DIREZIONE GENERALE DEL CATASTO E DEI SISTEMI  
**CATASTO EDILIZIO URBANO** (RDL 13-4-1939, n. 652)

MOD. BN (CE)

LIRE  
250

in Comune di PODCAPI via Comunale de: Rugh civ. ....

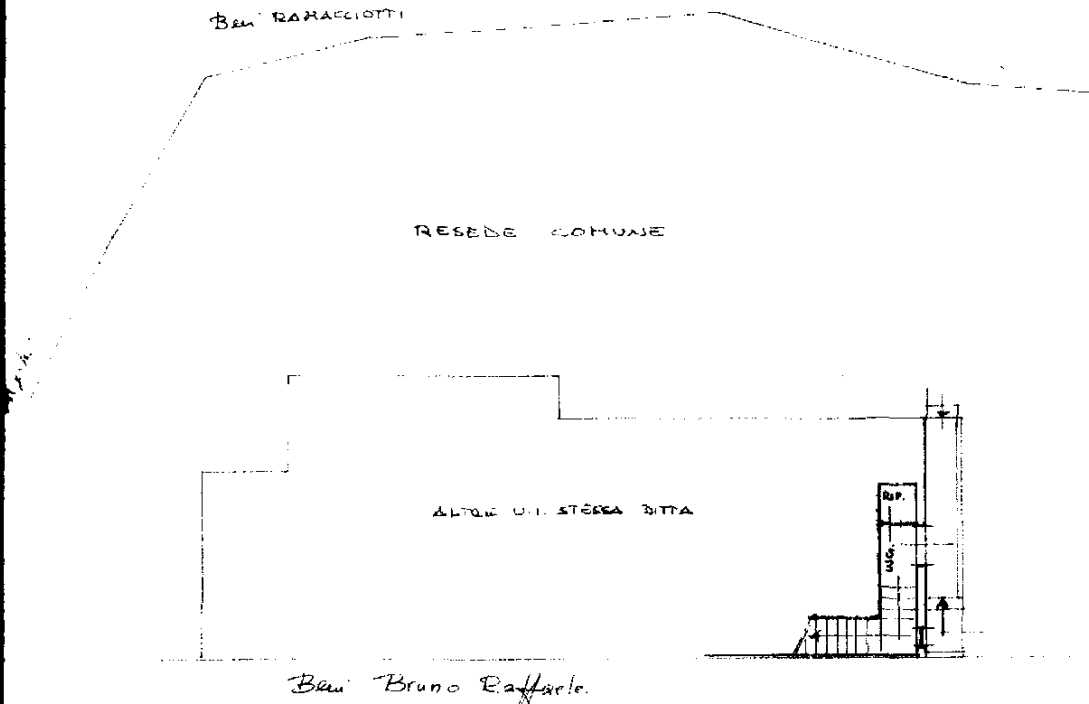

*Ben. Bruno Raffaele.*

TERRA  
295

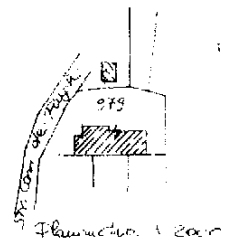
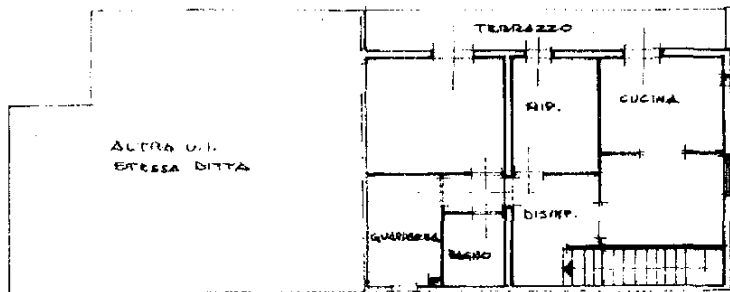

ORIENTAMENTO

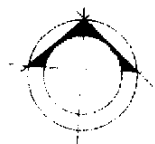

SCALA DI 1:200

PRIMO  
95

di N.C.   
in atti

Compiata dal GEOMETRA  
OLIVIERI GIANMARCO  
Scritto in atto del 31/08/2012  
della provincia di LUCCA n. 484

RISERVATO ALL'UFFICIO

11/12/1991 - Data: 31/08/2012 - n. L00132598 - Richiedente DINELLI FABIO  
Formato di acq.: A4 (210x297) - Fatt. di scala: 1:1  
sub 3