

**Agenzia del Territorio**  
**CATASTO FABBRICATI**  
 Ufficio Provinciale di  
 Torino

Dichiarazione protocollo n. TO0306737 del 06/05/2008

Planimetria di u.d.u. in Comune di Torino

Corso Palermo

civ. 22

Identificativi Catastali:

Serzione:

Foglio: 170

Particella: 395

Subalterno: 12

Compilata da:

Cora' Alberto

Iscritto all'albo:

Geometri

Prov. Torino

N. 8462

Scheda n. 1

Scala 1:200

## - Pianta Piano Secondo -

h mtl = mtl. 3,20

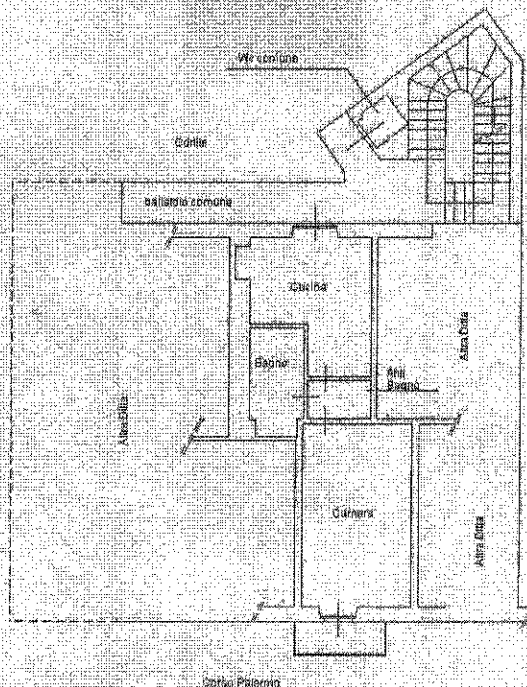

## - Pianta Sottterraneo -

h mtl = mtl. 3,00

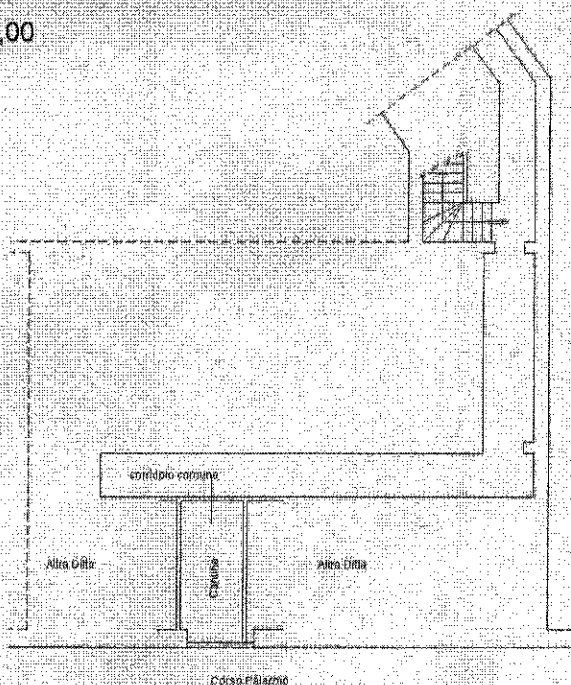

Catasto dei Fabbricati - Situazione al 30/01/2012 - Comune di TORINO (L.219) - Foglio: 170 Particella: 395 - Subalterno: 12 - CORSO PALERMO n. 22 piano: 2-SI.

Ultima Planimetria in atti

N=4992600

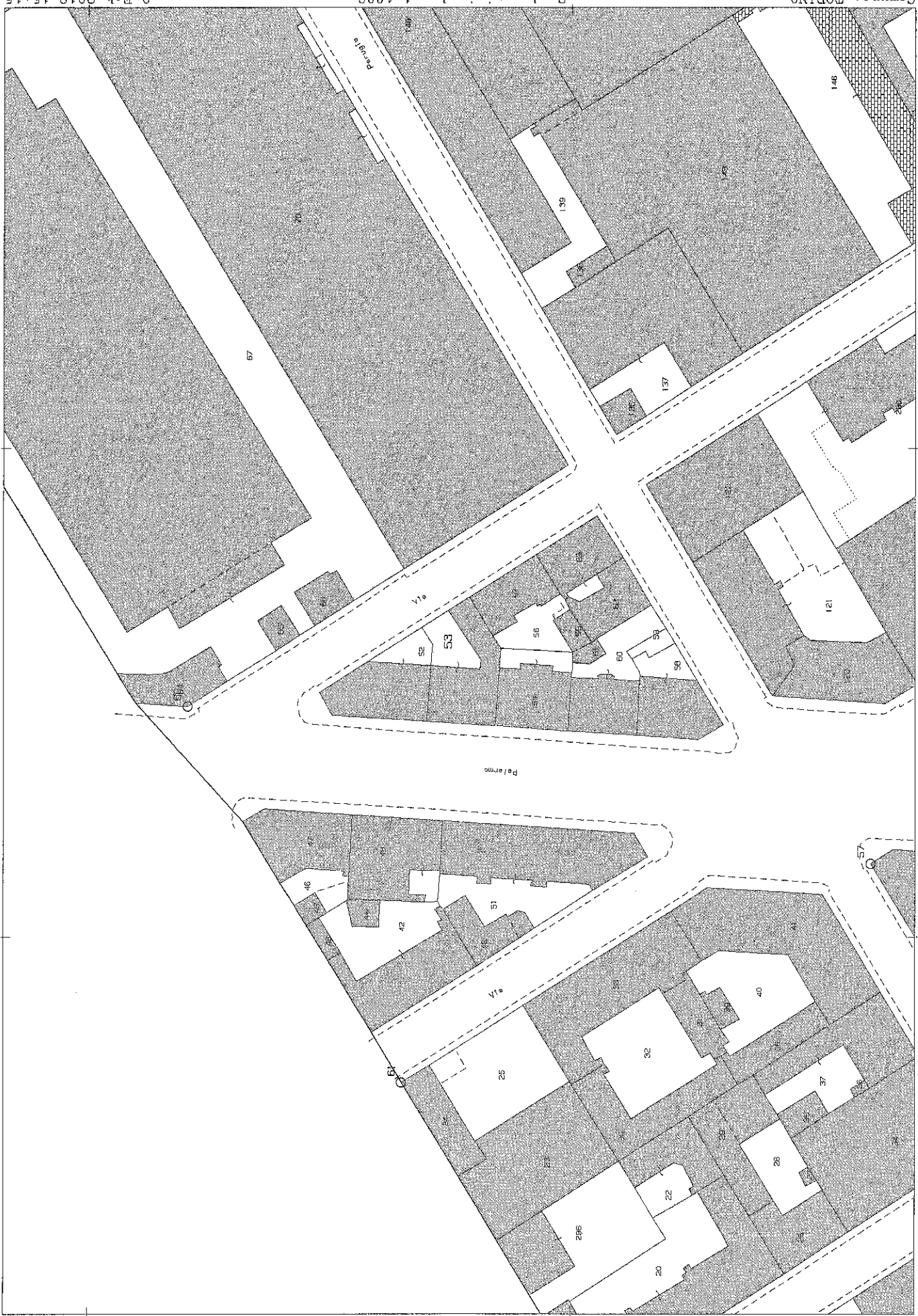

Particella: 53

E=1397100