



MINISTERO DELLE FINANZE
DIREZIONE GENERALE DEL CATASTO E DEI SERVIZI TECNICI ERARIALI

Lire
150

NUOVO CATASTO EDILIZIO URBANO

(R. DECRETO-LEGGI 13 APRILE 1958, N. 632)

Planimetria dell'immobile situato nel Comune di VIAREGGIO Via DON ALDO MEI

Ditta

Allegata alla dichiarazione presentata all'Ufficio Tecnico Erariale di LUCCA

LA CANTIERE URBANO
2 F. 19 (rend. 487)
N. CAPOTECNICO
Gest. 1977/1985

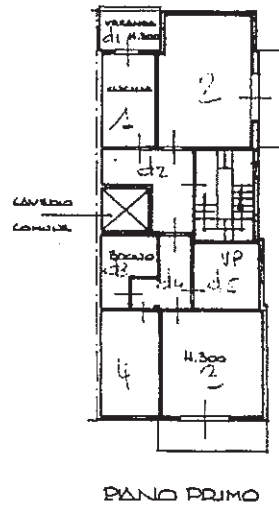
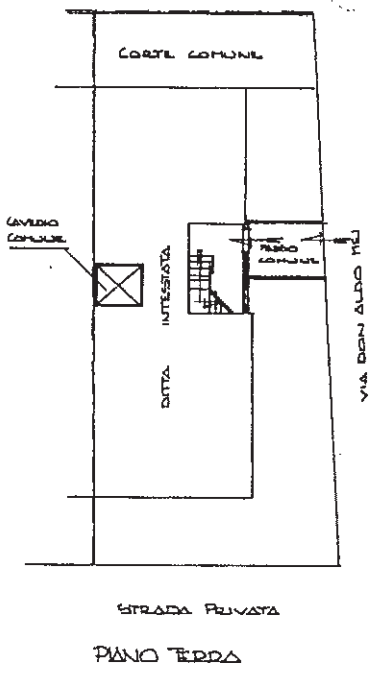
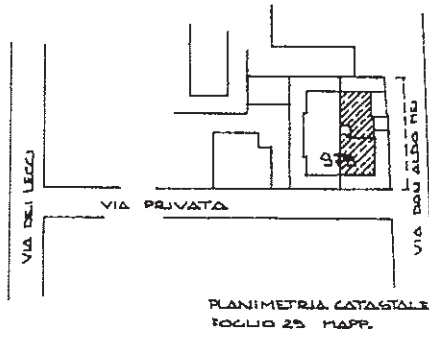

ORIENTAMENTO



SCALA DI 1:200

SPAZIO RISERVATO PER LE ANNOTAZIONI D'UFFICIO

DATA
PROT. N° 3106

29/479/4

Compilata dal

Iscritto all'Albo dei PER. INDUSTRIALI
della Provincia di LUCCA n. 92

DATA

Firma:

[Handwritten signature]

Comune di VIAREGGIO (L833) - < Foglio: 29 - Particella: 979 - Subalterno: 4 >

10 metri

