

Agencia del Territorio

CATASTO FABBRICATI

Ufficio provinciale di

LUCCA

Dichiarazione protocollo n. LU0168204 del 25/09/2009
- Particella: 350 - Subalterno: 19 -
Famiglia di u.r.v. in Comune di Barga
Localita' Ai Conti

civ. SNC

Identificativi Catastali:

Sezione: 27
Foglio: 27
Particella: 138
Subalterno: 3

Compilata da:
D'Alfonso Alessandro
Iscritto all'albo:
Geometri
Prov. Lucca N. 1360

Scala 1: 200

n. 1

PIANO TERRA

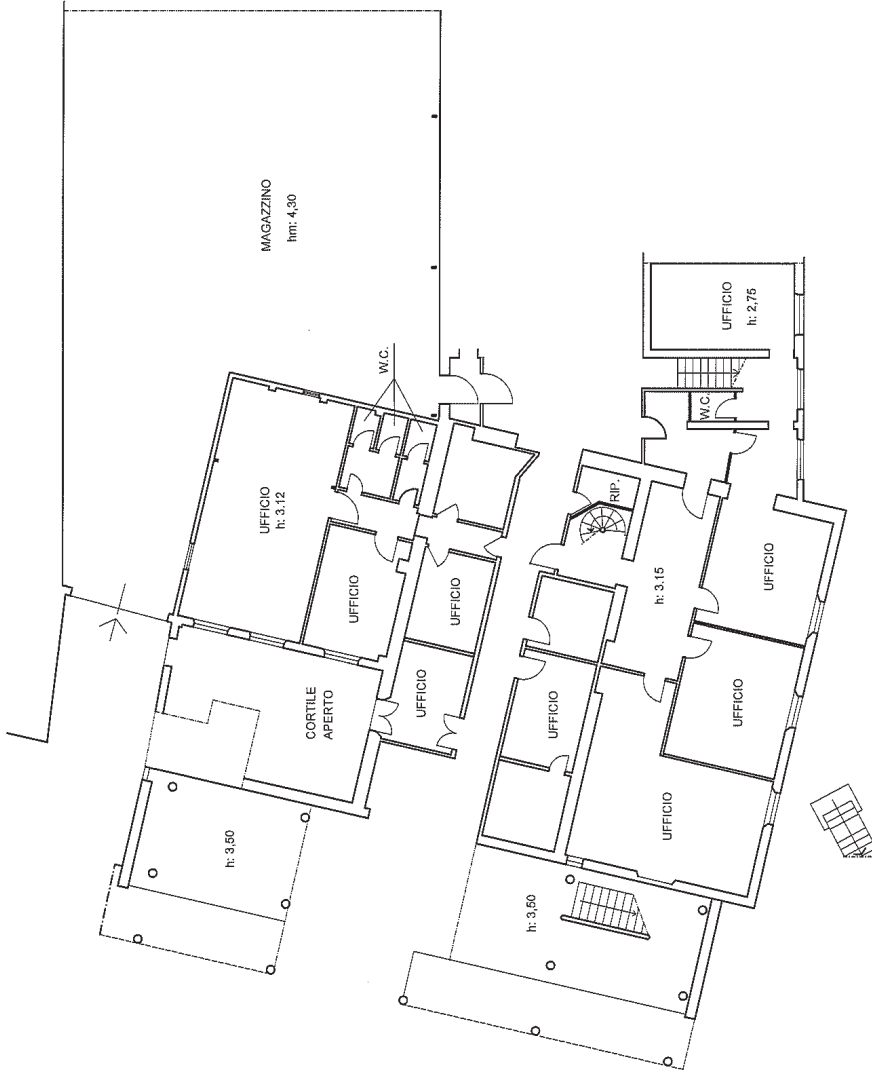

PIANO PRIMO

