

Presentazione: 01/01/1967 - Data: 31/05/2011 - n. LU0107666 - Richiedente LEONARDI
thede: 1 - Formato di acq.: A2(420x580) - Pait. di scala: 1:1.5

Catasto dei Fabbricati - Situazione al 31/05/2011 - Comune di LUCCA - Foglio 129 Part. 92 - Subalterno 1
VIA CESARE BATTISTI n. 9 piano PT-1-S1



MINISTERO DELLE FINANZE
DIREZIONE GENERALE DEL CATASTO E DEI SERVIZI TECNICI ERARIALI

Lire 30

NUOVO CATASTO EDILIZIO URBANO

(R. DECRETO-LEGGE 12 APRILE 1959, N. 633)

Planimetria dell'immobile situato nel Comune di LUCCA Via CESARE BATTISTI
Ditta CASSA DI RISPARMIO DI LUCCA
Allegata alla dichiarazione presentata all'Ufficio Tecnico Erariale di LUCCA

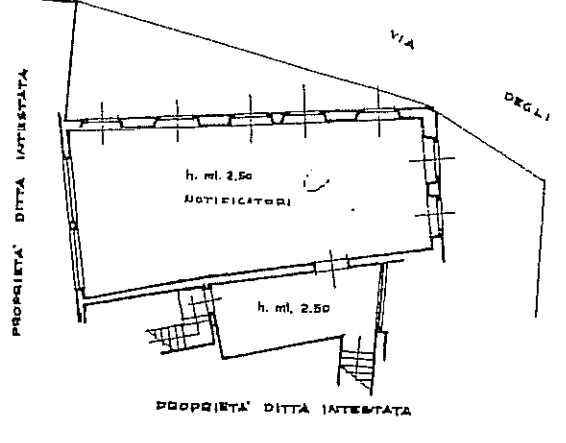

PIANO AMMEZZATO

PIANO SCANTINATO

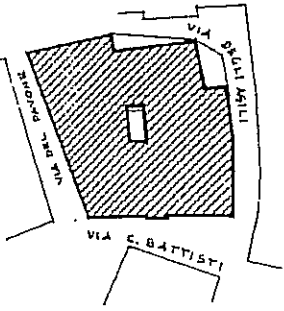
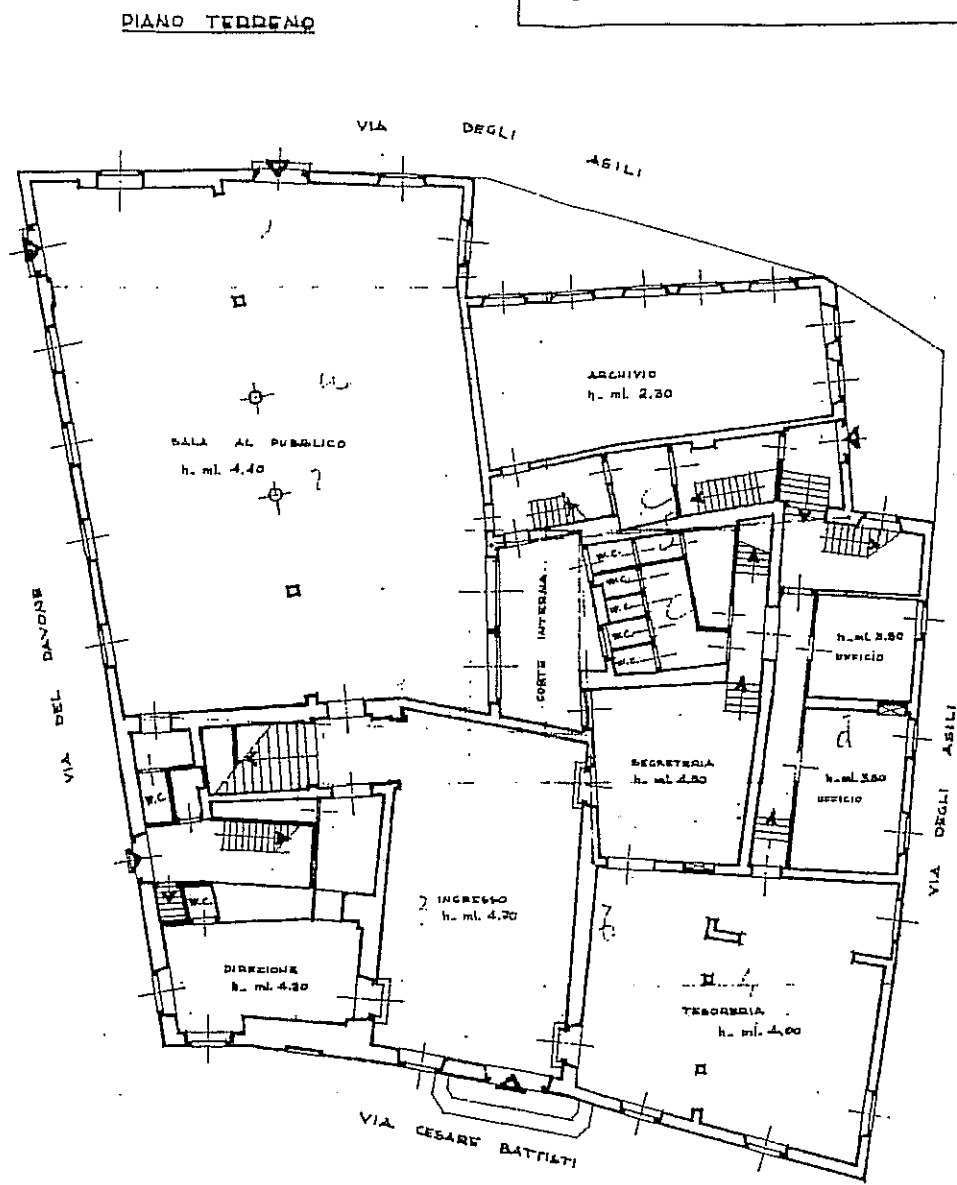
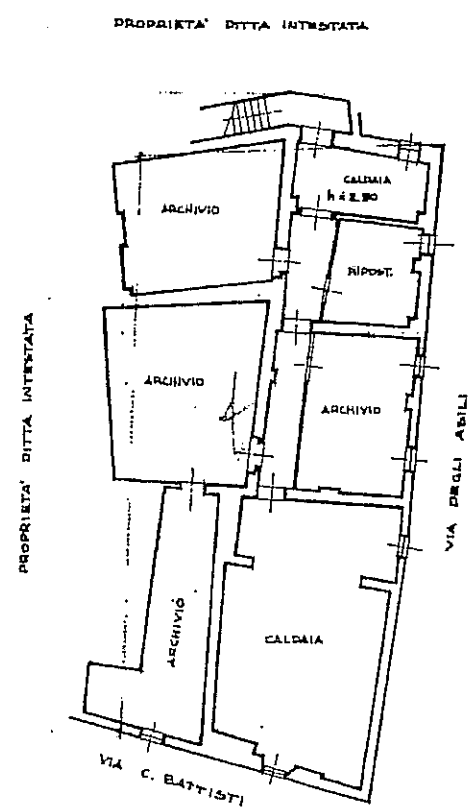

PLANIMETRIA
Foglio 129
Mappa 92
SCALA 1:1000

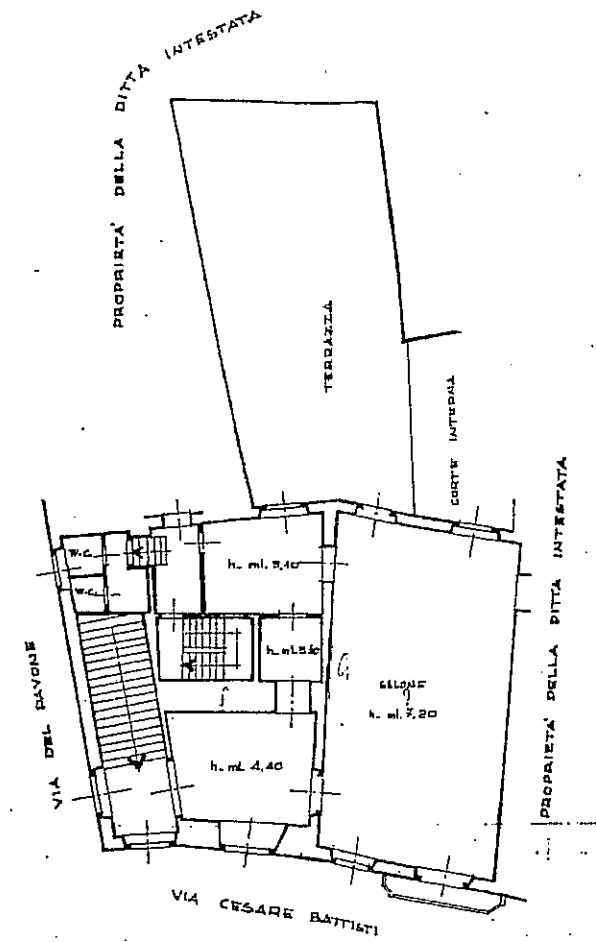

PIANO PRIMO

ORIENTAMENTO



SCALA DI 1:200

129
92
1

SPAZIO RISERVATO PER LE ANNOTAZIONI D'UFFICIO
DATA _____
PROT. N° 1116/66
ACCI TATI

Compilata dal Geom. Lorenzo Martini
(Titolo, nome e cognome del tecnico)
Iscritto all'Albo dei Geometri
della Provincia di LUCCA
DATA _____
Firma: Geom. Martini

Matricola: 01/01/1967 - Data: 31/05/2011 - n. LU0107666 - Richiedente LEONARDI

MODULARIO
F. Catasto 214



MINISTERO DELLE FINANZE
DIPARTIMENTO DEL TERRITORIO

CATASTO EDILIZIO URBANO (RDL 13-4-1939, N. 652)

MOD. BN (CEU)

Planimetria di u.l.u. in Comune di LUCCA via DESA ASILI civ.

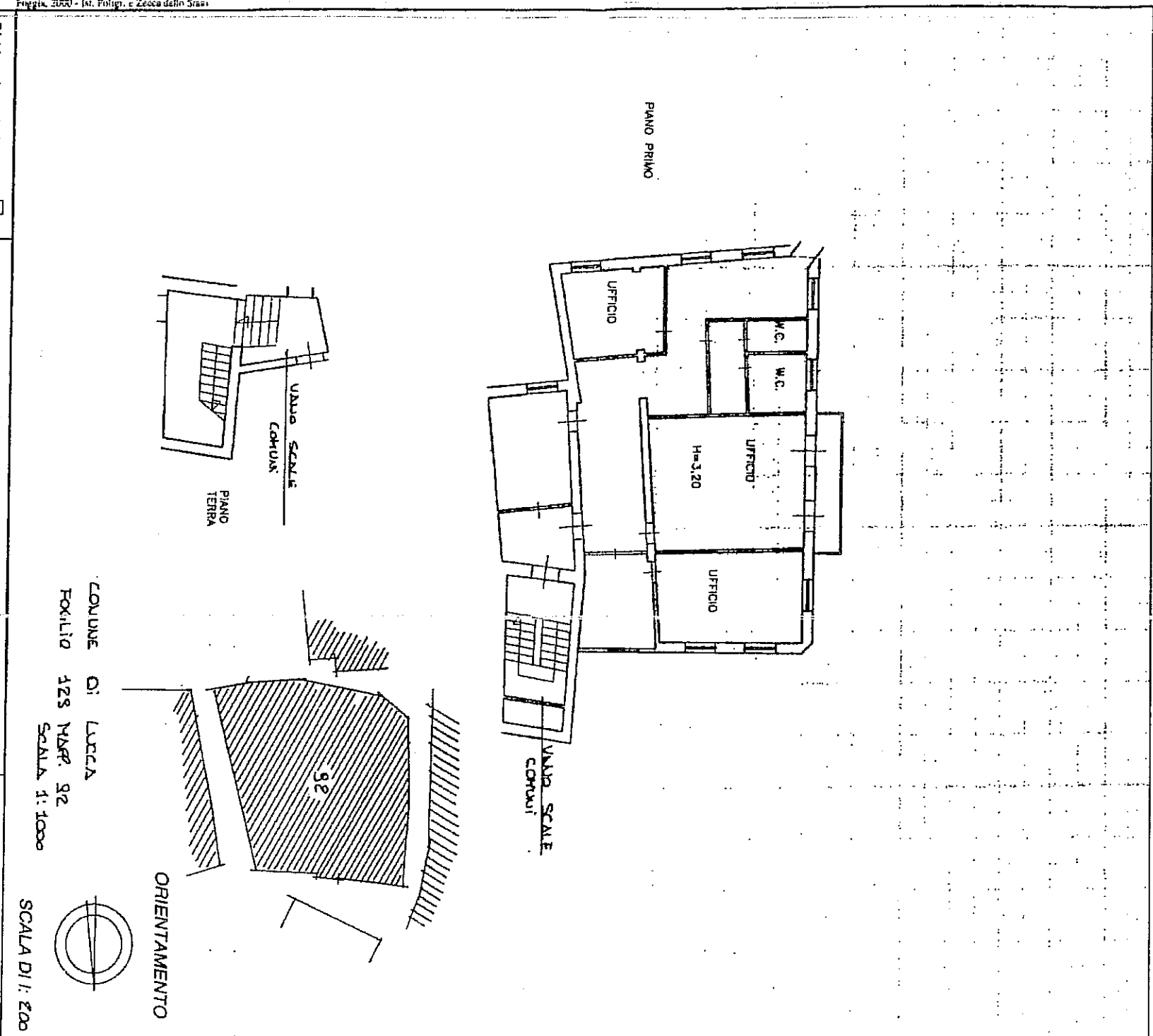

Foglio: 3850 - Int. Foglio: e Zecca dello Sras

Dichiarazione di N.C.
 Denuncia di variazione
 'denunciativi catastali'
 F. 129
 n. 2 sub. 10

Compilata dal GEOMETRA
 (Nome, cognome e nome)
TOMMASI ANTONIO
 Iscritto all'albo de LUCCA n. 563
 della provincia di LUCCA data 15.03.01 Firma [Signature]

RISERVATO ALL'UFFICIO

MODULARIO
F. Catasto 214



MINISTERO DELLE FINANZE
DIPARTIMENTO DEL TERRITORIO

CATASTO EDILIZIO URBANO (RDL 13-4-1939, N. 652)

MOD. BN (CEU)

Planimetria di u.i.u. in Comune di LUCCA via DEL FAVONE civ.



Figura 2000 - In Polig. e Zona dello Stato

COMUNE DI LUCCA
Foglio 125 MAP 92
SCALA 1:1000

ORIENTAMENTO

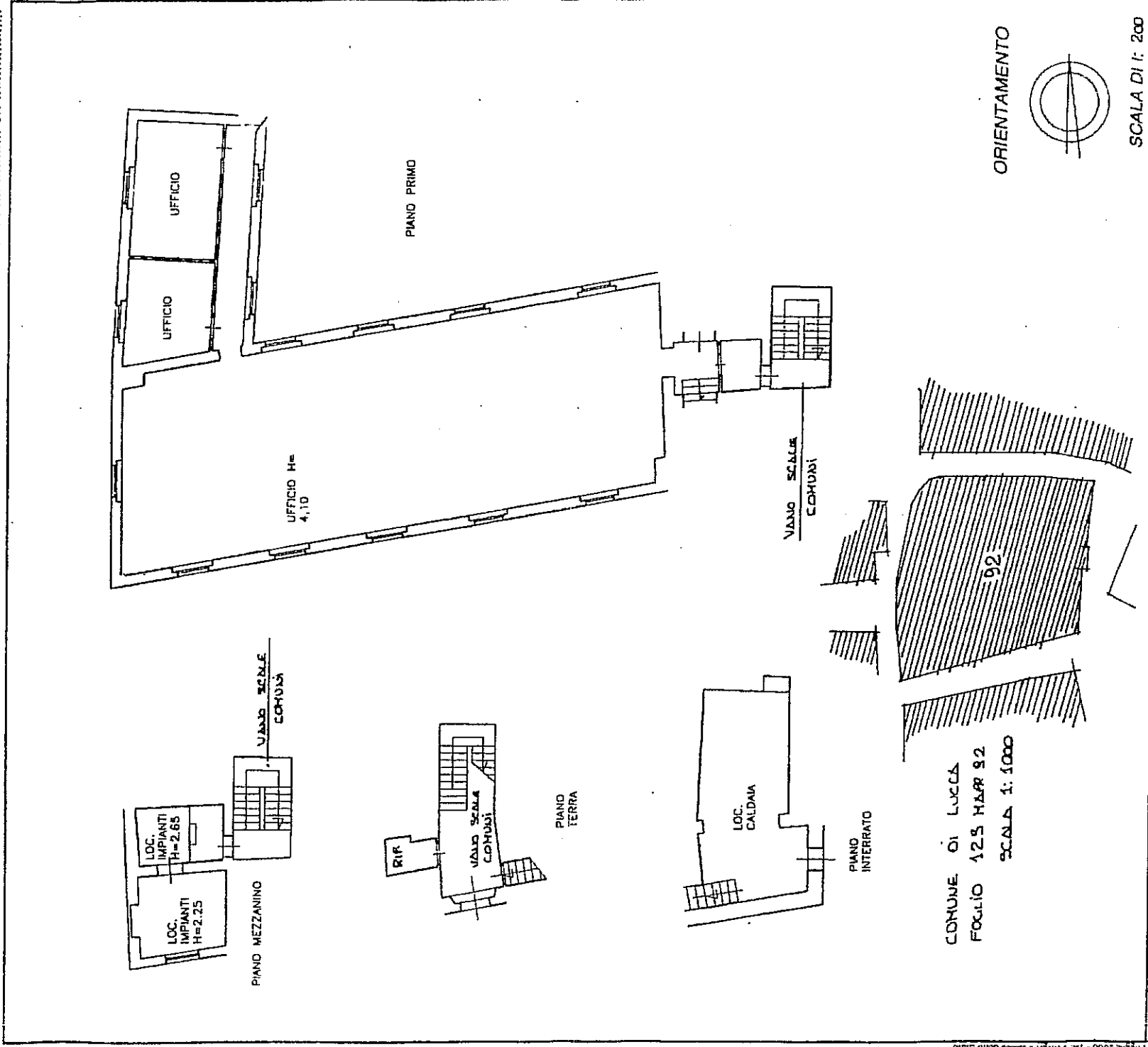
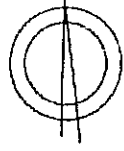

SCALA DI 1:200

Dichiarazione di N.C.
Denuncia di variazione

Identificativi catastali

F. 128
n. 92 sub. 18

Compilata dal GEOMETRA
(Titolo, cognome e nome)

GIAMELLI ANTONIA

Iscritto all'albo de GEOMETRI

della provincia di LUCCA

data 16.03.01 Firma Antonina Giambelli

RISERVATO ALL'UFFICIO