

MODULARIO
F. fig. mod. 497



MINISTERO DELLE FINANZE
DIREZIONE GENERALE DEL CATASTO E DEI SS.TT.EE.
CATASTO EDILIZIO URBANO (RDL 13-4-1939, n. 652)

MOD. 524
LIRE
250

Planimetria di u.i.u. in Comune di VIAREGGIO via DEL RESCATORA civ. 13

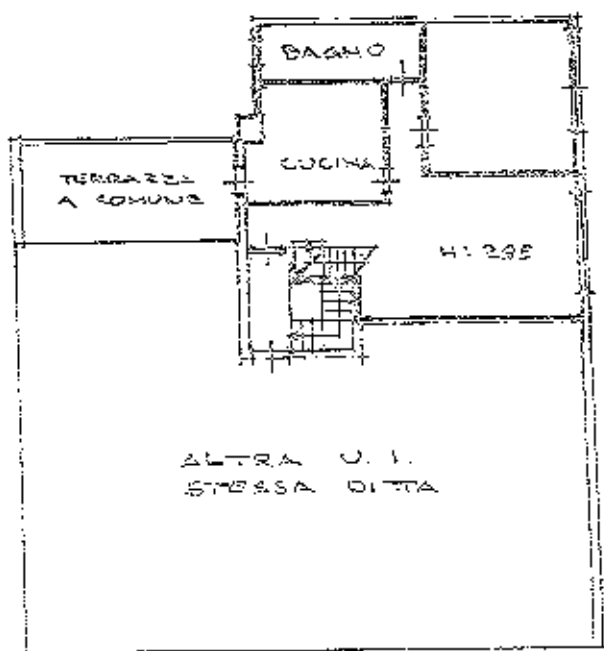

PIANO PRIMO

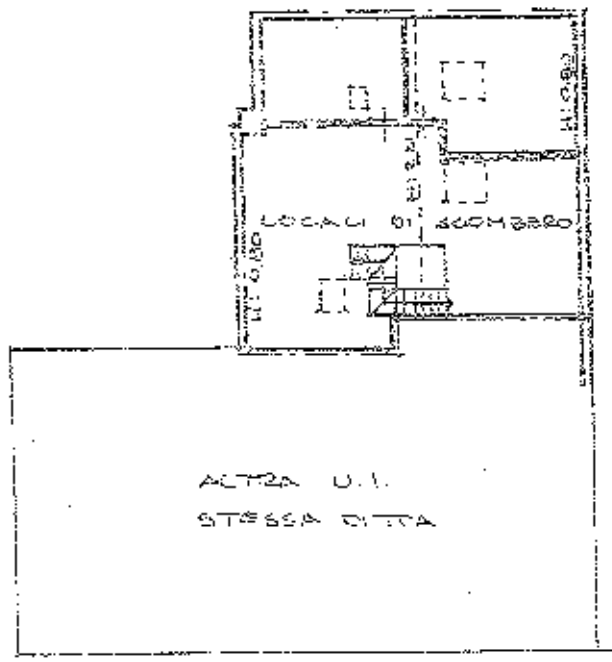

PIANO SOPRATTETTO

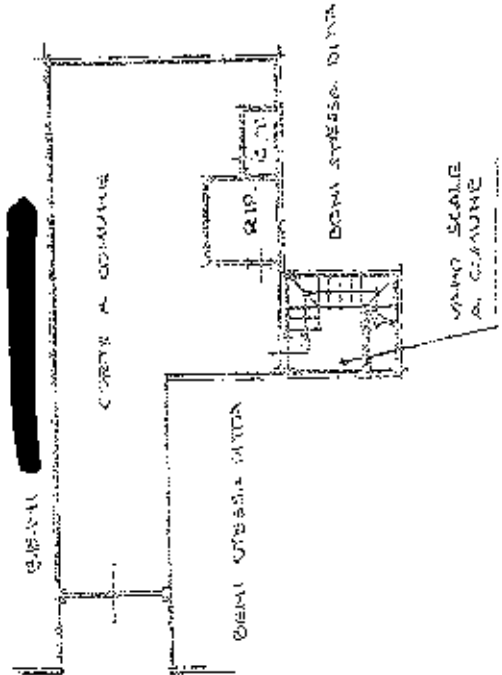

PIANO TERRA

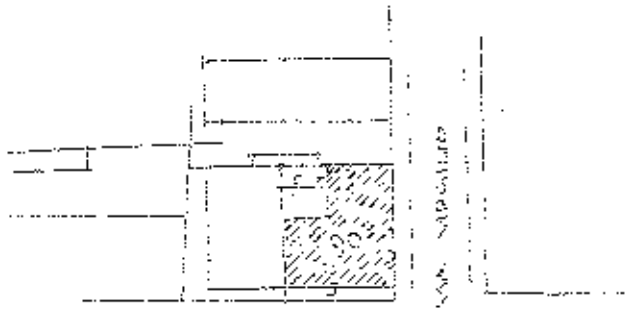

VIA DEL RESCATORA

VIA VAREGGIO

ORIENTAMENTO



UBICAZIONE 1:1000
FOGLIO 27

SCALA DI 1:2

Dichiarazione di N.C.

Completata dal DOTT. ARCHITETTO

PRESERVATO ALL'UFFICIO

Catasto del Fabbricati - Situazione n. 21122966 - Comune di VIAREGGIO (L.839) - Foglio 27 Particella 90 - Subalterno 5

MODULARIO
F. fig. 1019 589



MINISTERO DELLE FINANZE
DIREZIONE GENERALE DEL CATASTO E DEI SS.TTEE.
CATASTO EDILIZIO URBANO (RDL 13-4-1939, n. 652)

MOD. 83 (1)

LIRE
250

Planimetria di u.l.c. in Comune di VIAREGGIO via DEI DESCATORI civ. 13

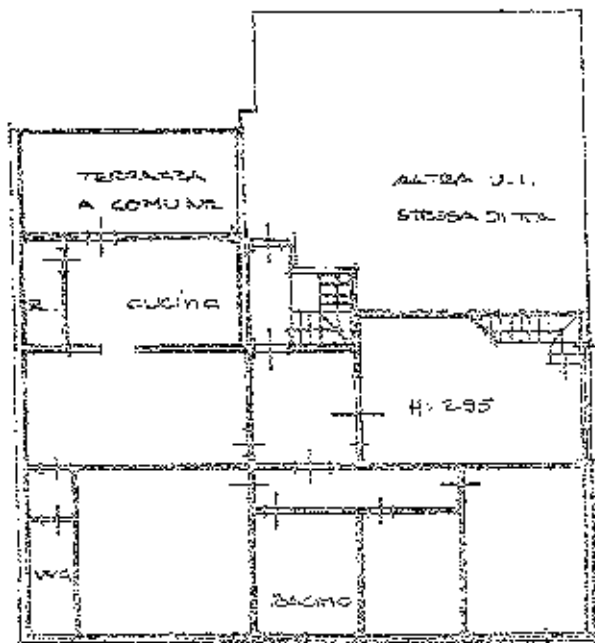

PIANO TERRA

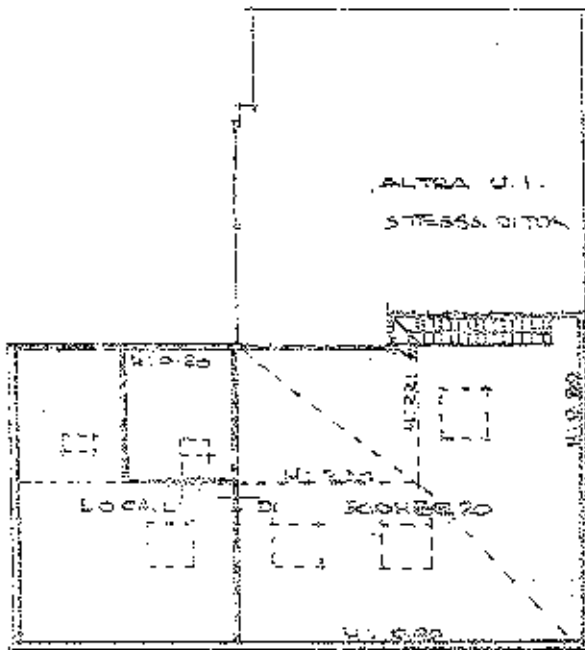

PIANO SOTTOTERRA

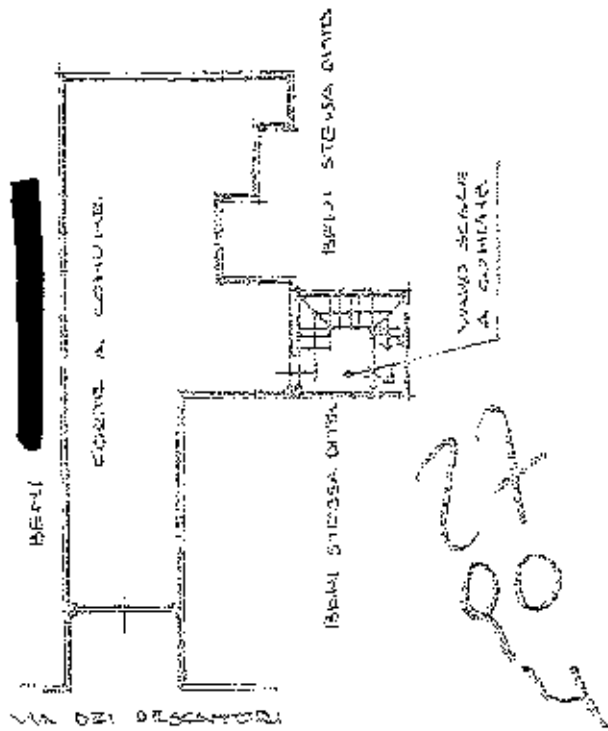

PIANO TERZA

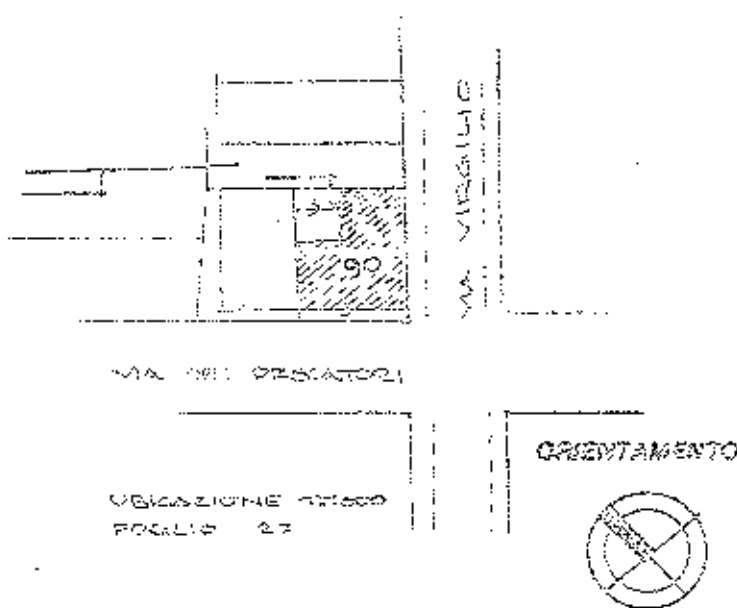

SCALA 1:100

Dichiarazione di N.C.

Completata dal DETO. ARCA... (firma)

RISERVATO ALL'UFFICIO

ESTRATTO DAL MAPPA CATASTALE

Comune di
foglio

27

VIAREGGIO

mappale

90

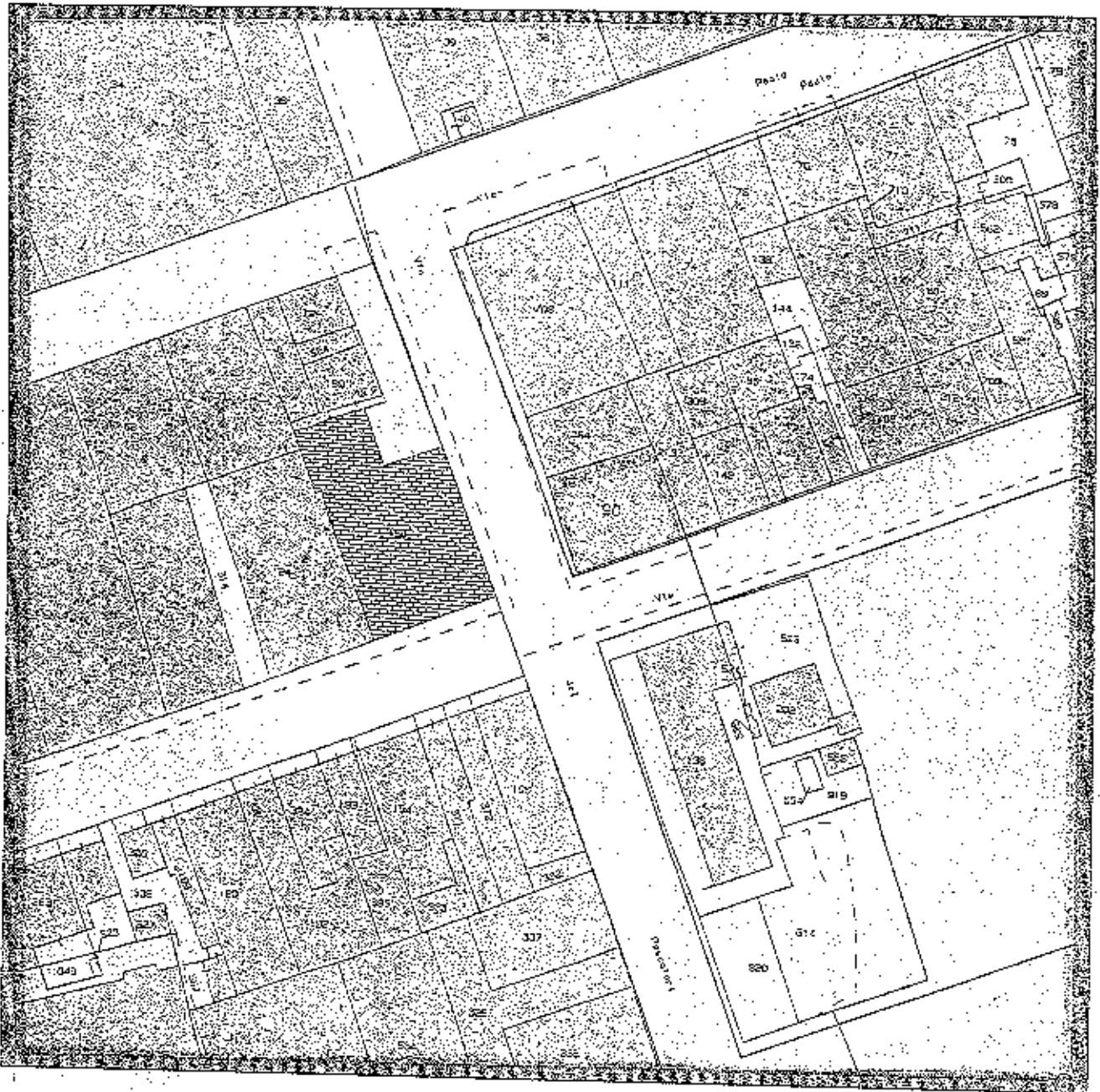

TITOLARI	OGGETTO	UBICAZIONE
<p>TRIBUNALE DI LUCCA</p>	<p>FISC. IMMOBILIARE</p>	<p>frazione di VIAREGGIO Via FELTRINA n. 13</p>

Geom. ANDREA BELLUOMINI
- studio tecnico - via Delle Volpi 27/A
55066 S. Margherita (LU) tel. 0583 980776