



Studio di Architettura
dr. Sergio Dante Paolicchi architetto

via Provinciale, 214
55042 - Forte dei Marmi (LU) - ITALY

Tel/Fax 058489254 * Cell. 3477433072* e-mail: s.paolicchi@archiworld.it

Tribunale di LUCCA
UFFICIO CANCELLERIA ESECUZIONI IMMOBILIARI
Giudice dell'Esecuzione Dr. G. Lucente
Esecuzione n° 250/11
Promossa da: Banca Versilia Lunigiana e Garfagnana S.c.a.r.l.

o o o o o o o o o o o o

PERIZIA ESTIMATIVA
DELL'ESPERTO INCARICATO

- ALLEGATO 1 -
DOCUMENTAZIONE FOTOGRAFICA



Nel cerchio rosso il fabbricato di cui alla presente perizia estimativa e nel cerchio giallo la tettoia sul resede esclusivo (fonte Google earth).



Indicato dalla freccia rossa il fabbricato di cui alla presente perizia estimativa e dalla freccia gialla la tettoia sul resede esclusivo (fonte Microsoft Bing).



Indicato dalla freccia rossa il fabbricato di cui alla presente perizia estimativa e dalla freccia gialla la tettoia sul resede esclusivo (fonte Microsoft Bing).

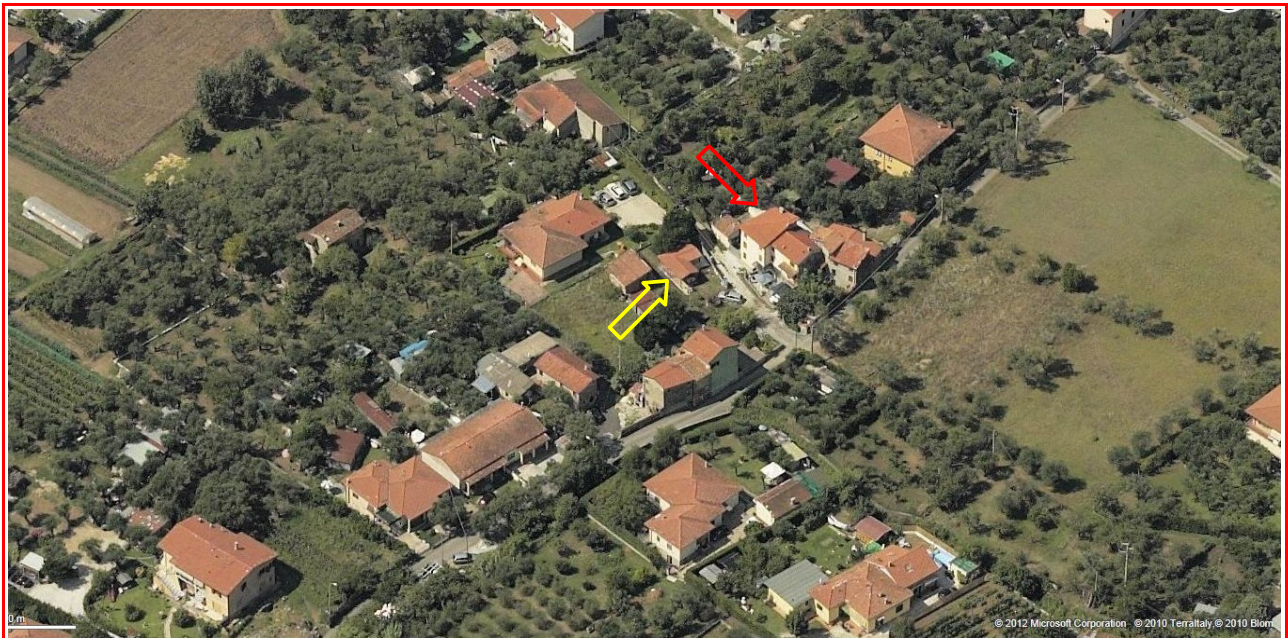

Indicato dalla freccia rossa il fabbricato di cui alla presente perizia estimativa e dalla freccia gialla la tettoia sul resede esclusivo (fonte Microsoft Bing).



La porzione di fabbricato oggetto di perizia, visto da via Risciolo. Si nota la pensilina in ferro e vetro e la recinzione sulla corte comune.



La porzione di fabbricato oggetto di perizia (A), la tettoia sul resede esclusivo (B), la corte (C) e il pozzo (D) a comune.



La porzione di fabbricato oggetto di perizia, visto dal resede esclusivo. Si nota la pensilina in ferro a protezione dell'ingresso.



La porzione di fabbricato oggetto di perizia, visto dalla corte comune. Sulla destra la recinzione che insiste su parte della corte comune.



La porzione di fabbricato oggetto di perizia, visto da via Risciolo. Nella parte di tetto più alta è ricavata la soffitta.

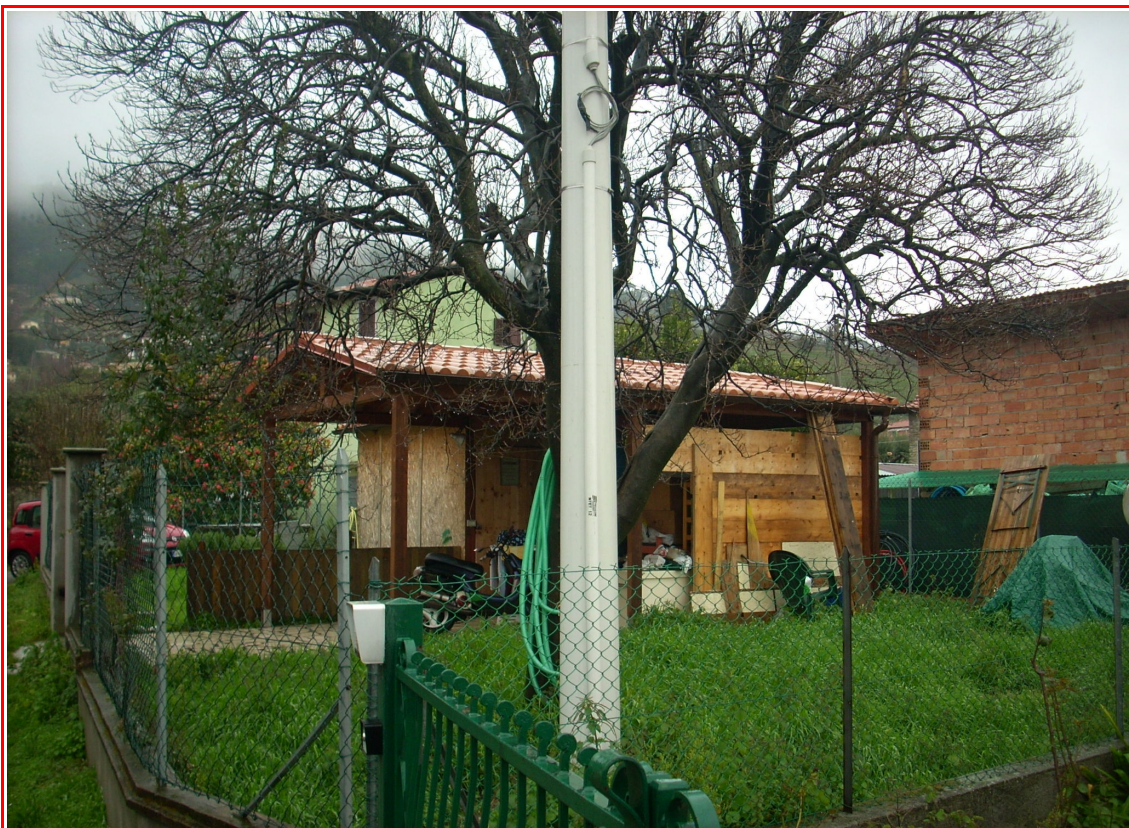

La tettoia realizzata nel resede di proprietà, parzialmente tamponata con pannelli di OSB e tavole. Sulla sinistra la recinzione che divide il resede dalla corte comune.



Altra vista, dalla corte a comune, della tettoia realizzata nel resede esclusivo.



La porzione di corte a comune recintata con l'ingresso all'unità immobiliare, la pensilina in ferro e vetro e, sullo sfondo, il vano tecnico realizzato per l'alloggiamento della caldaia.



Vista del nucleo di di cui fa parte la porzione di fabbricato oggetto di perizia (fonte Google earth).



L'accesso da via Risciolo alla corte comune. Si nota il pozzo comune e la tettoia realizzata sul resede esclusivo di pertinenza dell'unità immobiliare oggetto di perizia.