

E=69600

Particella: 278

N=85300

E=69800

Particella: 300

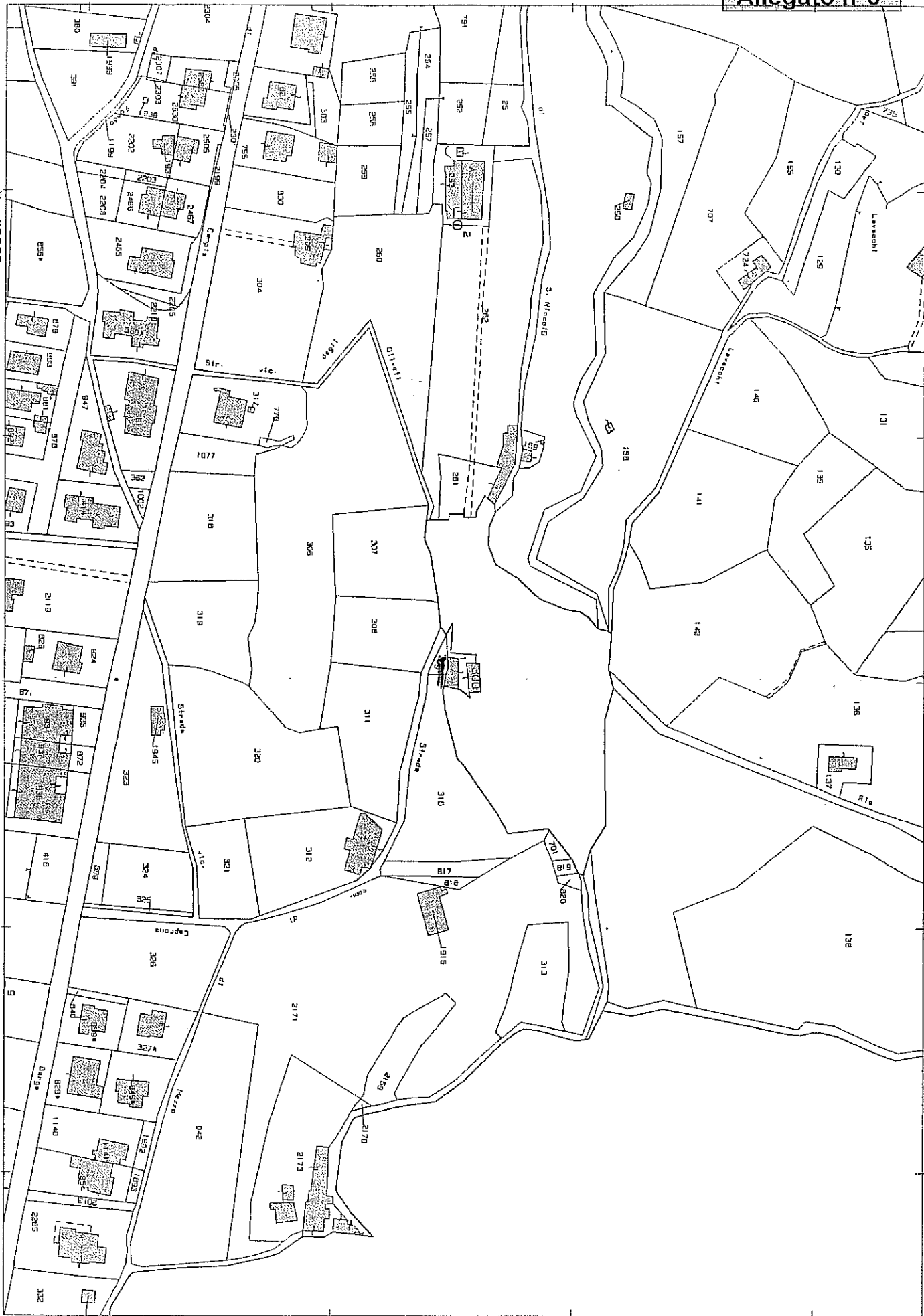

Dichiarazione protocollo n. LU0128247 del 15/07/2009

Allegato n°6

Planimetria di u.i.u. in Comune di Barga

Localita' Caprona

civ. SNC

Identificativi Catastali:

Sezione:
Foglio: 28
Particella: 300
Subalterno: 2

Compilata da:
D'alfonso Alessandro
Iscritto all'albo:
Geometri

Prov. Lucca

N. 1360

scheda n. 1 Scala 1:200

PIANO SEMINTERRATO 2

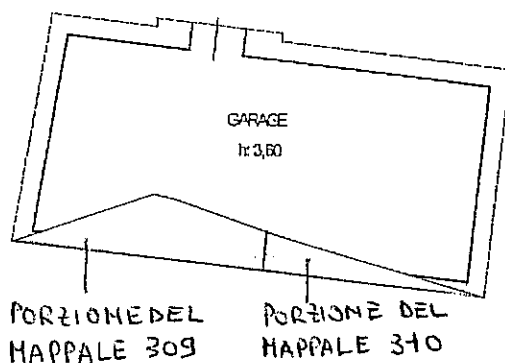

LOCALITA' CAPRONA SNC piano: S2

Agenzia del Territorio

CATASTO FABBRICATI

Ufficio provinciale di

Lucca

Dichiarazione protocollo n. LU0128247 del 15/07/2009

Particella: 300 - Subalterno 1 >
Planimetria di u.i.u. in Comune di Barga

Localita' Caprona

civ. 9

Identificativi Catastali:

Sezione:

Foglio: 28

Particella: 300

Subalterno: 1

Compilata da:

D'alfonso Alessandro

Iscritto all'albo:

Geometri

Prov. Lucca

N. 1360

Data: 18/06/2012 - n. LU0090919 - Richiedente LEONARDI
Tot. schede: 1 - Foglio di acq.: A3(297x420) - Fat. di scala: 1:1
Ultima Planimetria n. 1

Scala 1: 200

PIANO SEMINTERRATO 1

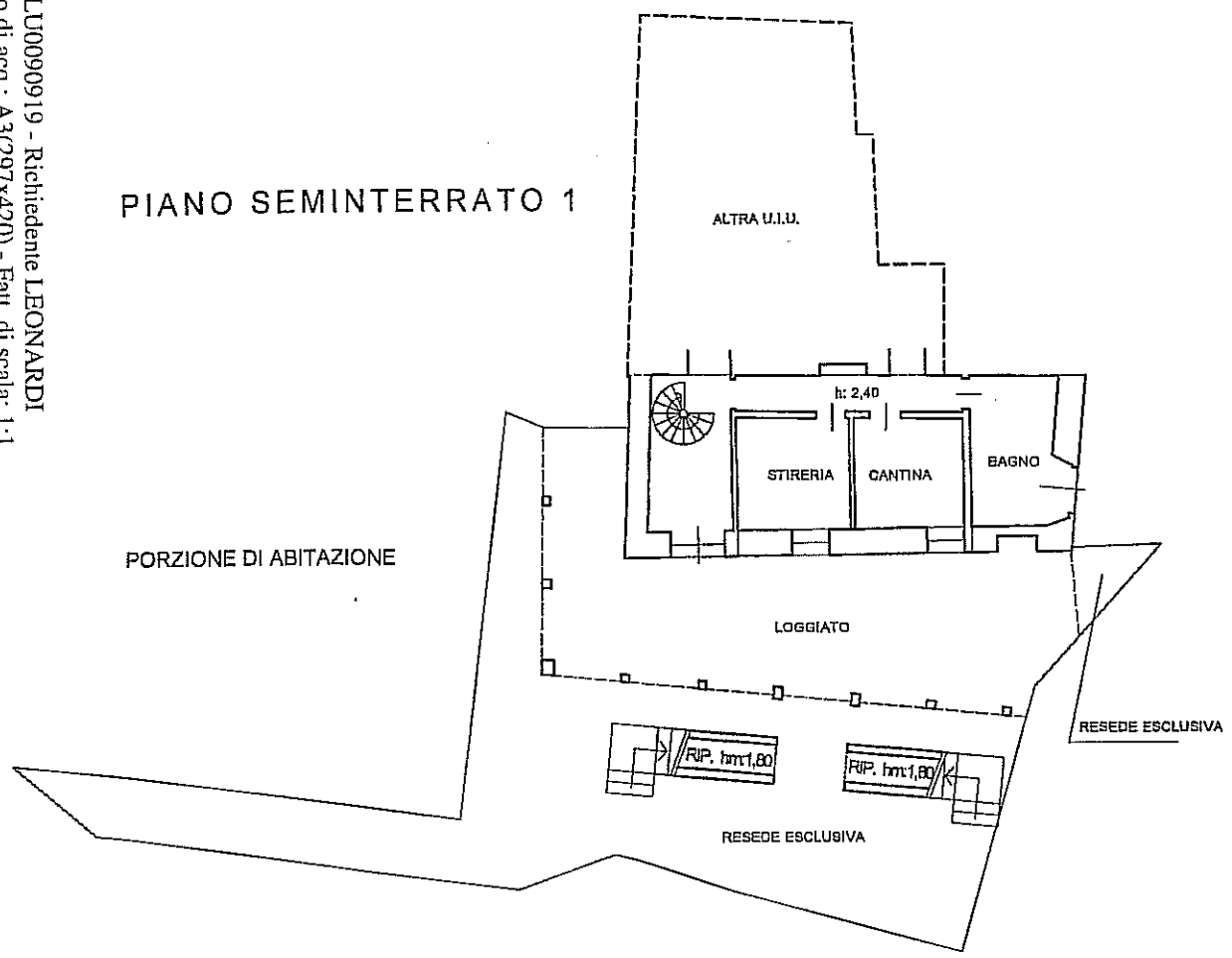

PIANO TERRA

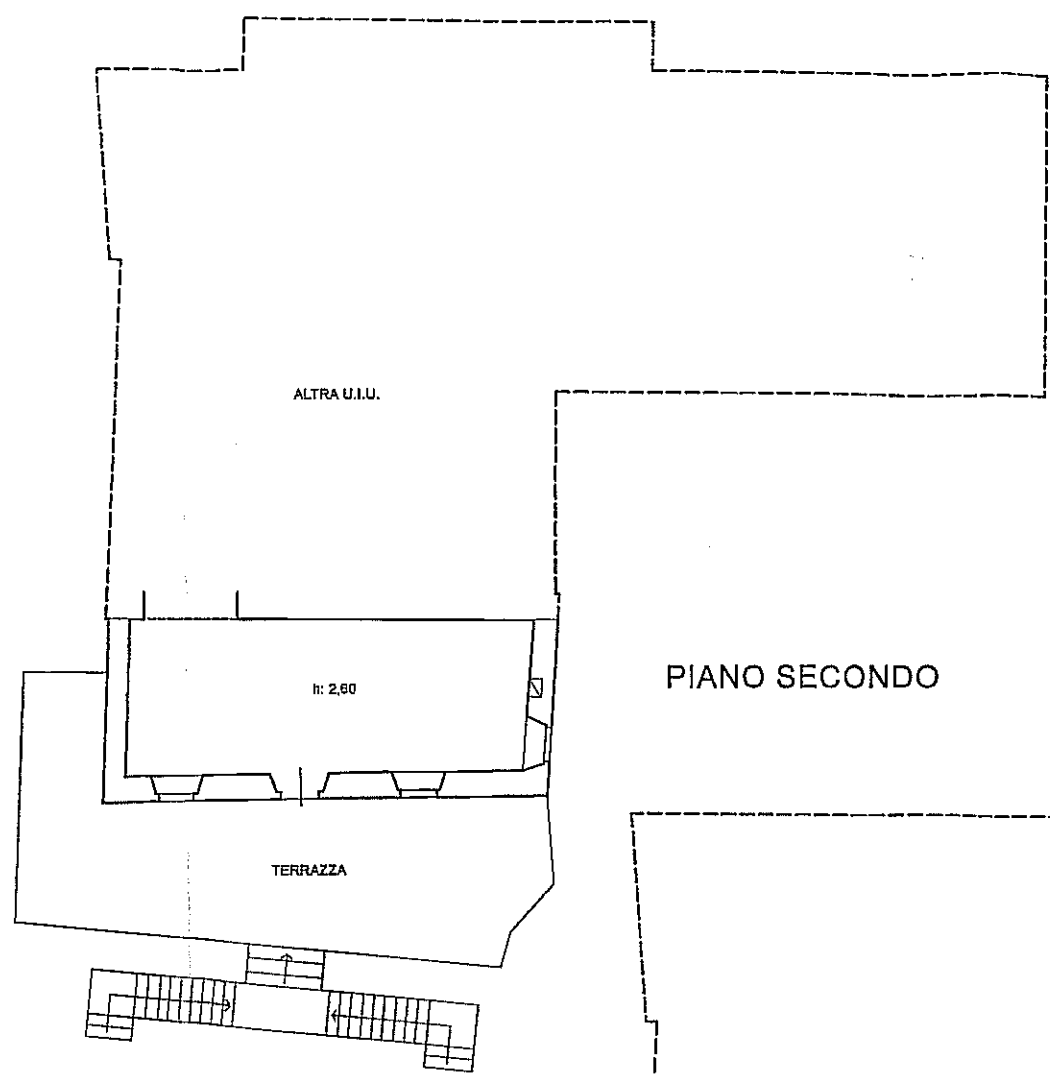

PIANO SEMINTERRATO 2

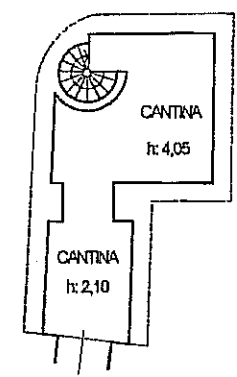

PIANO SECONDO

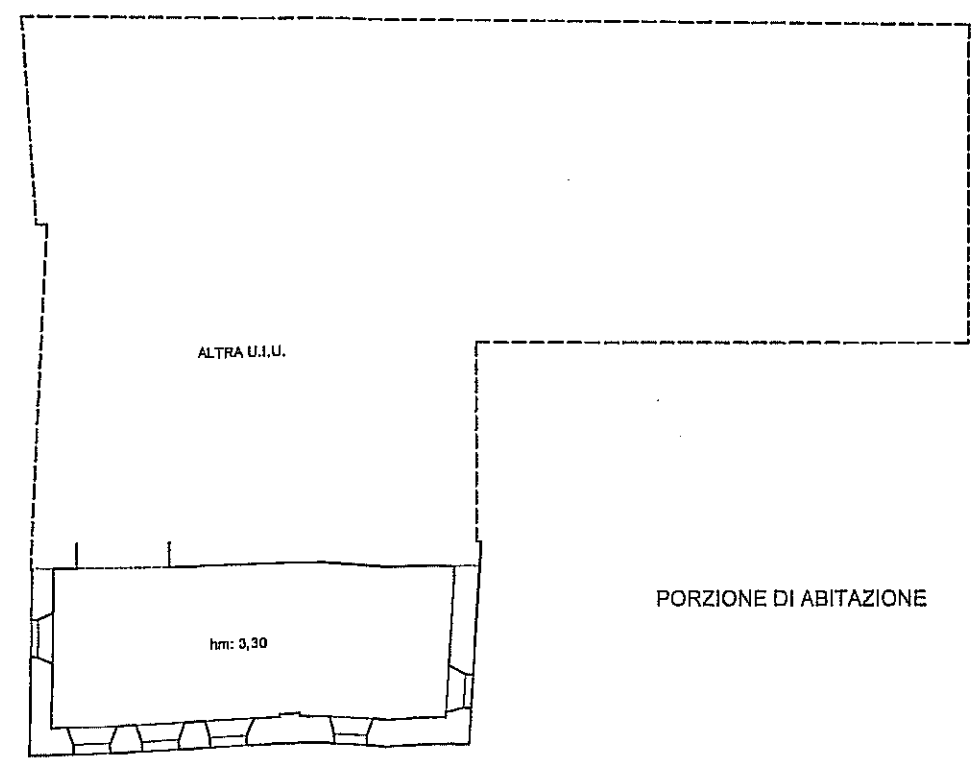

PIANO PRIMO

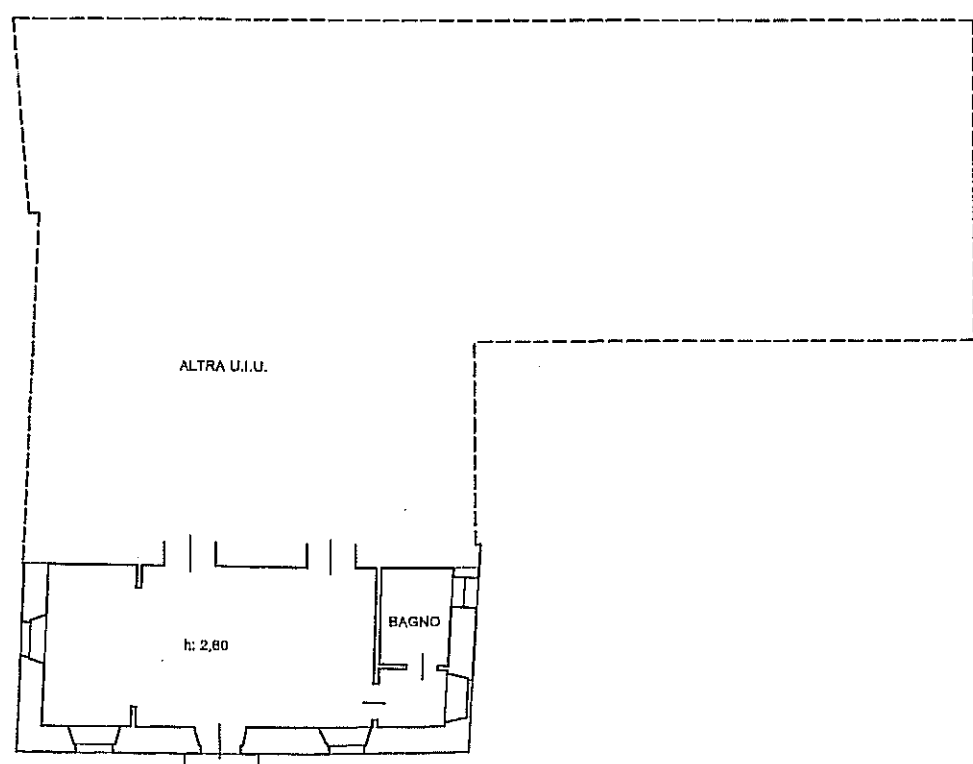

Identificativi Catastali:

Serzione:

Foglio: 28

Particella: 300

Subalterno: 2

Compilata da:

D'alfonso Alessandro

Iscritto all'albo:

Geometri

Prov. Lucca

N. 1360

eda n. 1

Scala 1:200

PIANO SEMINTERRATO 2

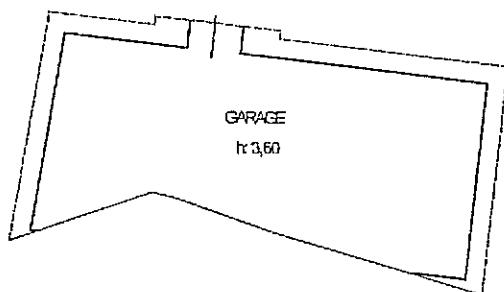

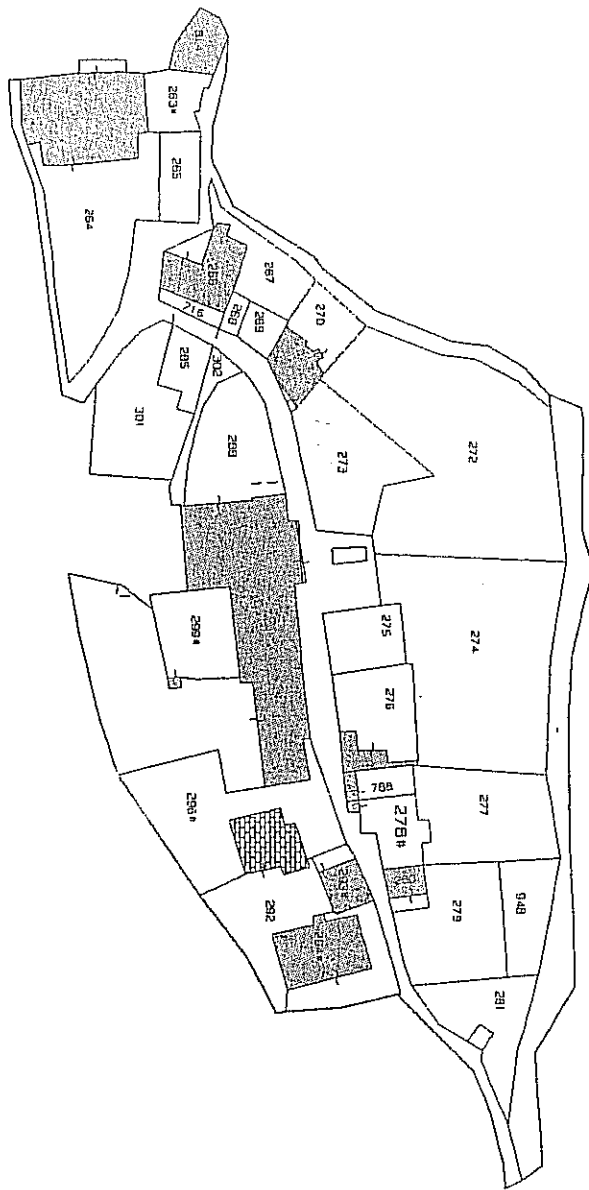

D=69600

Particella: 278

Per Visura

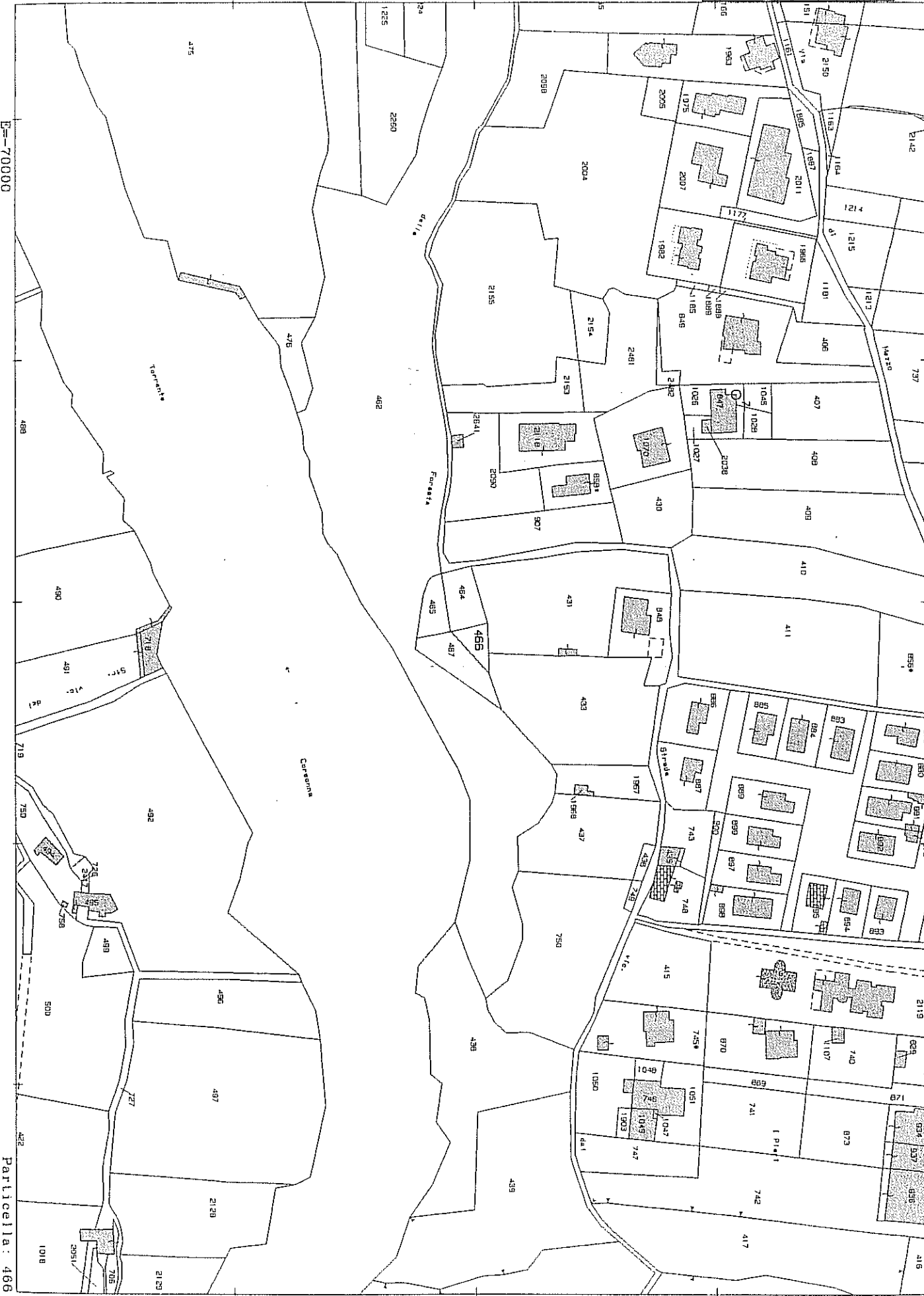

E=70000

Particella: 466

Comune: BARGA

Foglio: 28

Scala originale: 1:2000

Dimensione cornice: 534.000 x 378.000 metri

15-Giu-2012 14:48

Prot. n. T488981/2012

Per Visura