APPARTAMENTI UBICATI NEL "NUOVO GRATTACIELO"

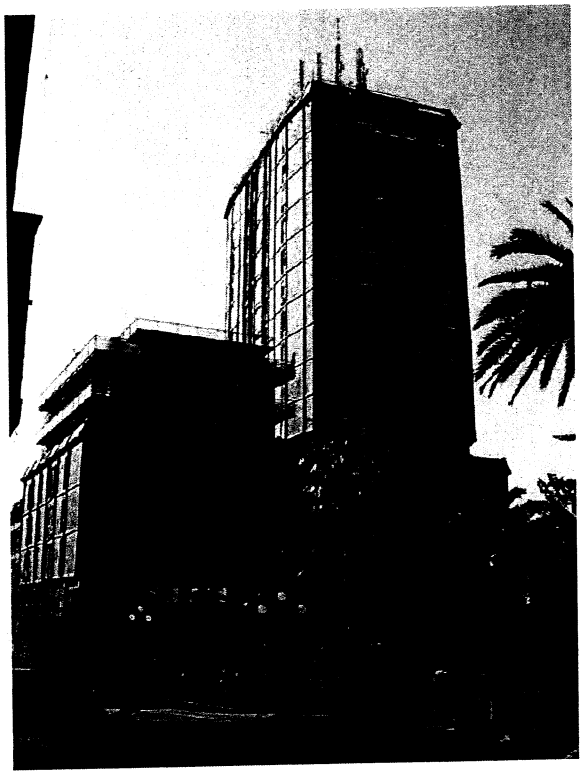

FOTO 1 – FACCIATA EDIFICIO DA PIAZZA CASTELLO

FOTO 2 – VISTA EDIFICIO DALL'ALTO

FOTO 23 – SCORCIO DI PANORAMA DALLA TERRAZZA DEGLI APPARTAMENTI

FOTO 24 – SCORCIO DI PANORAMA DALLA TERRAZZA DEGLI APPARTAMENTI

TERRENO A PREDDA NIEDDA

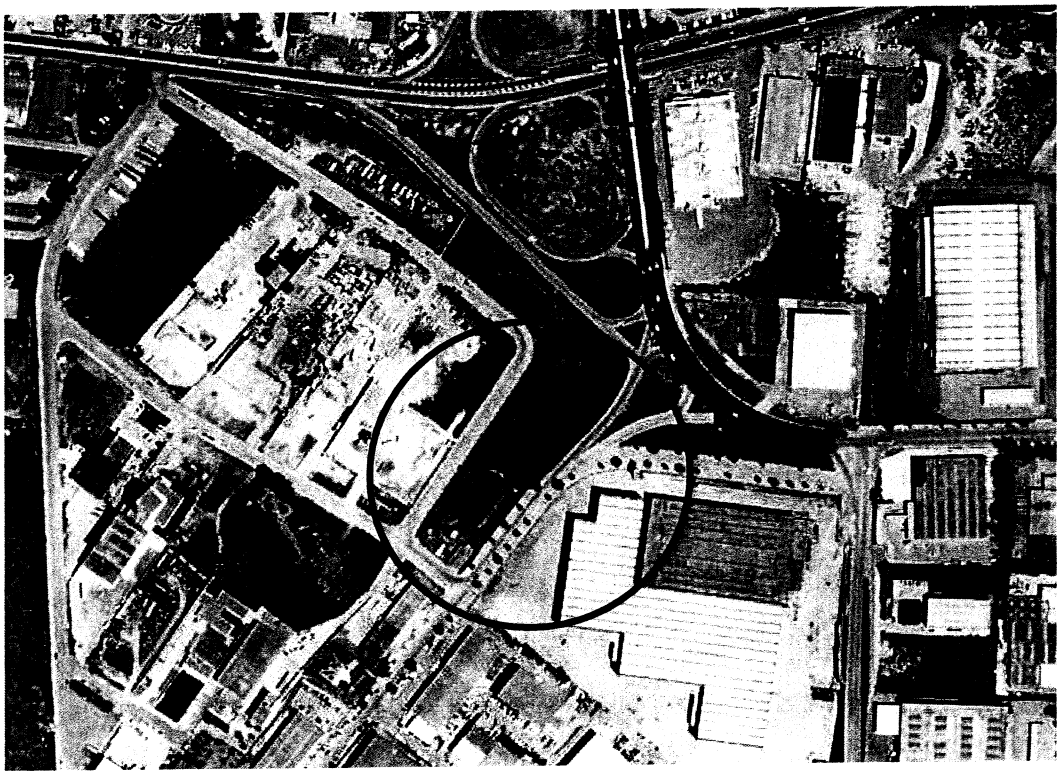

FOTO 48 – AEROFOTO DEL 2006

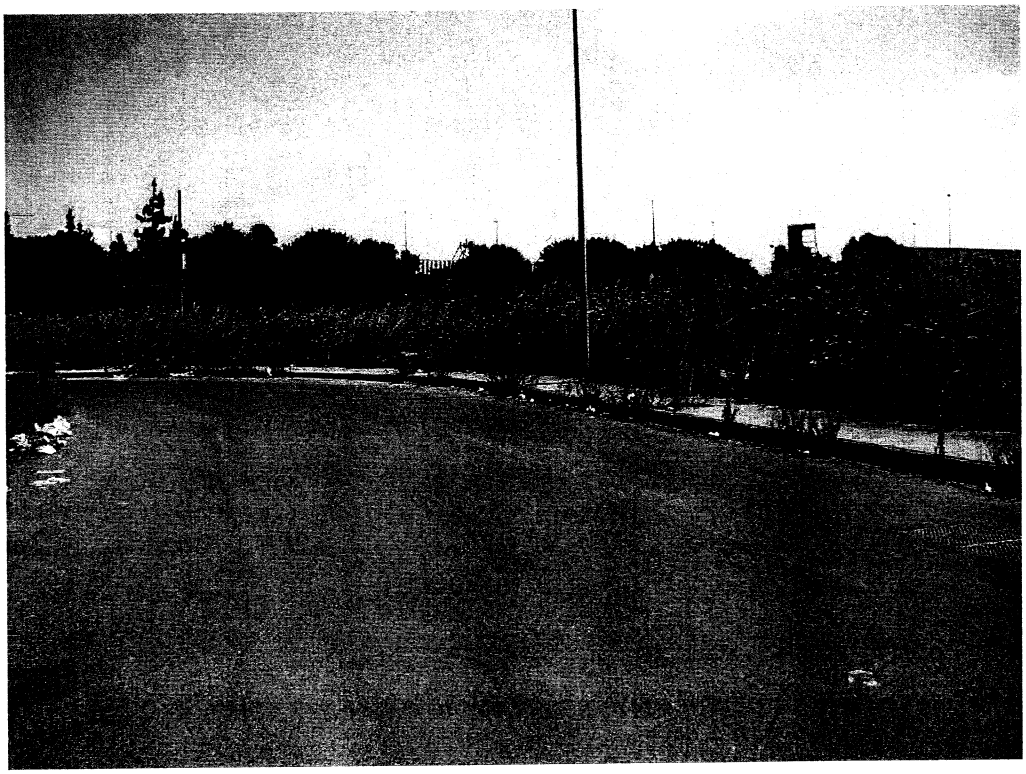

FOTO 49 – VISTA DI UNA PARTE DEL FONDO DALLA STRADA 39