

ELABORATO PLANIMETRICO

Compilato da:
Borgi Mirko

Iscritto all'albo:
Geometri

Prov. Arezzo

N. 1443

Agenzia del Territorio
CATASTO FABBRICATI
Ufficio Provinciale di
Lucca

Comune di Altopascio

Sezione: Foglio: 27

Particella: 786

Protocollo n. LU0039021 del 26/02/2007

Tipo Mappale n. del

Dimostrazione grafica dei subalterni

Scala 1 : 500

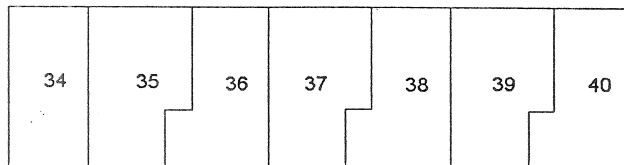

Piano Secondo

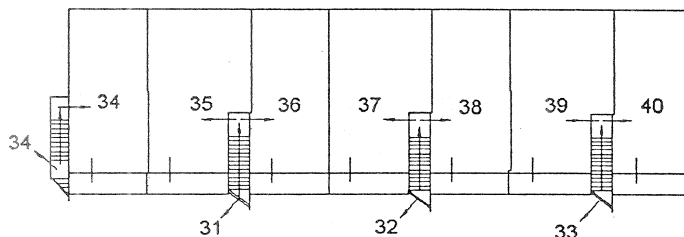

Piano Primo

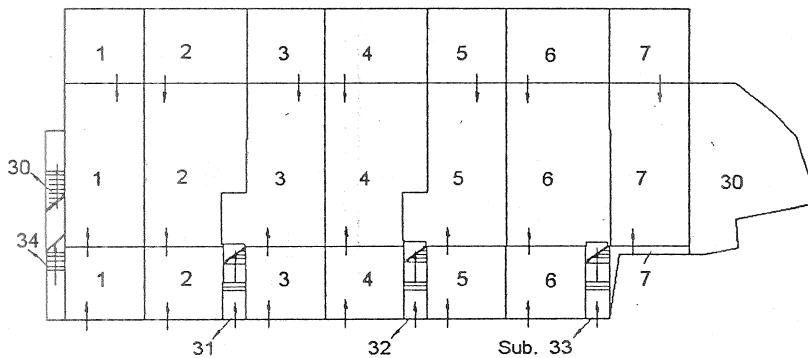

Piano Terra

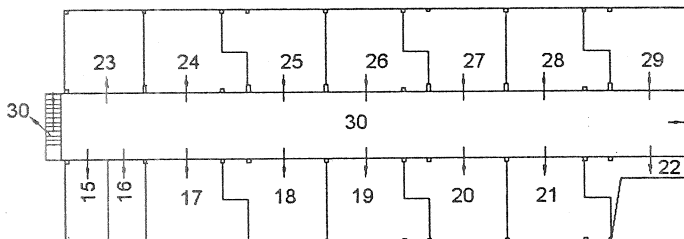

Piano Interrato 1



NORD

**Agenzia del Territorio
CATASTO FABBRICATI
Ufficio Provinciale di
Lucca**

Dichiarazione protocollo n. LU0095502 del 05/07/2006

Planimetria di u.i.u. in Comune di Altopascio

Localita' Bartoloni

civ. SNC

Identificativi Catastali:

Sezione:
Foglio: 27
Particella: 786
Subalterno: 21

Compilata da:
Carmignani Gianfranco
Iscritto all'albo:
Geometri

Prov. Pistoia

N. 765

Scheda n. 1

Scala 1:200

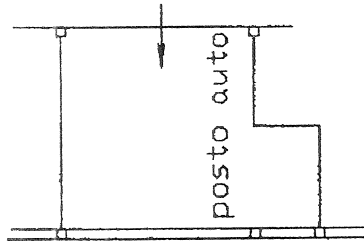

piano interrato 1

H = ml. 2,20



Catasto dei Fabbricati - Situazione al 25/10/2010 - Comune di ALTOPASCIO(A241) - < Foglio: 27 Particella: 786 - Subalterno 21 >
LOCALITA' BARTOLONI SNC piano: S1;

Ultima Planimetria in atti

Data: 25/10/2010 - n. LU0195943 - Richiedente MARESCHI

Tot.schede: 1 - Formato di acq.: A4(210x297) - Fatt. di scala: 1:1

Agenzia del Territorio
CATASTO FABBRICATI
Ufficio Provinciale di
Lucca

Dichiarazione protocollo n. LU0095502 del 05/07/2006

Planimetria di u.i.u. in Comune di Altopascio

Localita' Bartoloni

civ. SNC

Identificativi Catastali:

Sezione:

Foglio: 27

Particella: 786

Subalterno: 6

Compilata da:

Carmignani Gianfranco

Iscritto all'albo:

Geometri

Prov. Pistoia

N. 765

Scheda n. 1

Scala 1:200

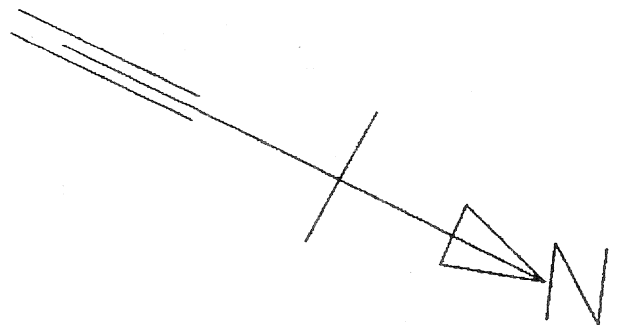
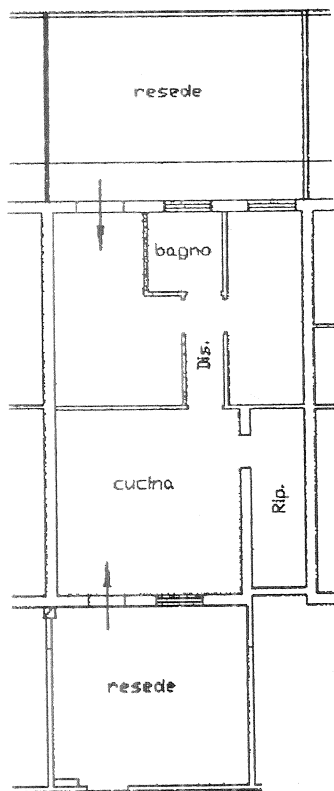

Piano Terra H=2,87

Catasto dei Fabbricati - Situazione al 25/10/2010 - Comune di ALTOPASCIO(A241) - < Foglio: 27 Particella: 786 - Subalterno 6 >
LOCALITA' BARTOLONI SNC piano: T;