

Fabbricati - Situazione al 07/09/2012 - Comune di LUCCA (E715) - < Foglio: 97 - Particella: 80 - Subalterno: 9 >  
AZZACCIO - FARNETA piano: S1-T-1-2;

MODULARIO  
F. rig. rend. 486



MINISTERO DELLE FINANZE  
DIPARTIMENTO DEL TERRITORIO  
**CATASTO EDILIZIO URBANO** (RDL 13-4-1939, n. 652)

MOD. AN (CEU)  
LIRE  
300

Planimetria di u.i.u. in Comune di LUCCA via LOCALITA' PALAZZO - FARNETA civ. ....

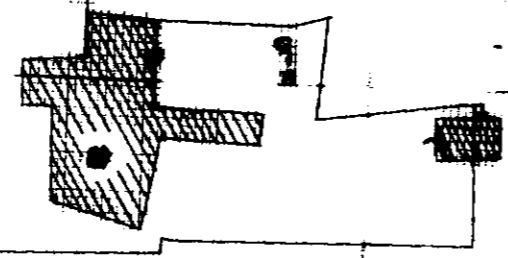

RISERVOIRIO DI MAPPA  
RE. AN. 0 ST. A  
SCALA 1:1000

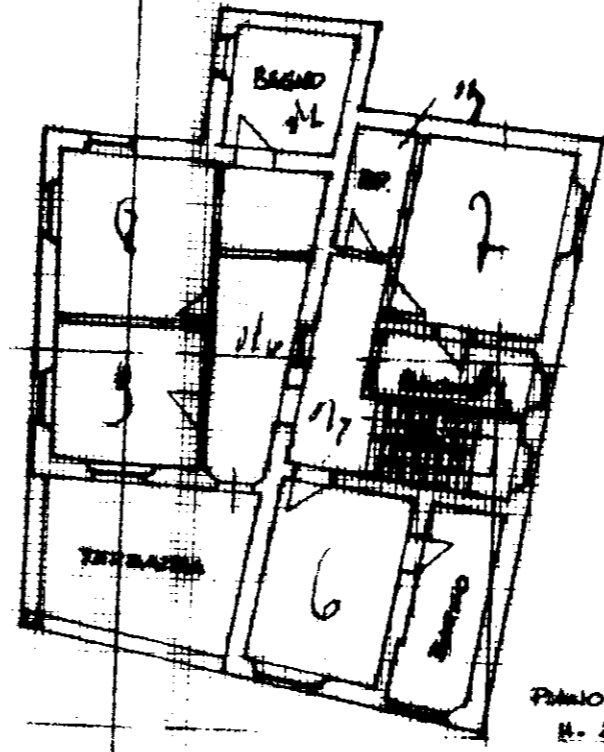

PIANO PRIMO  
M. 2,95 m.

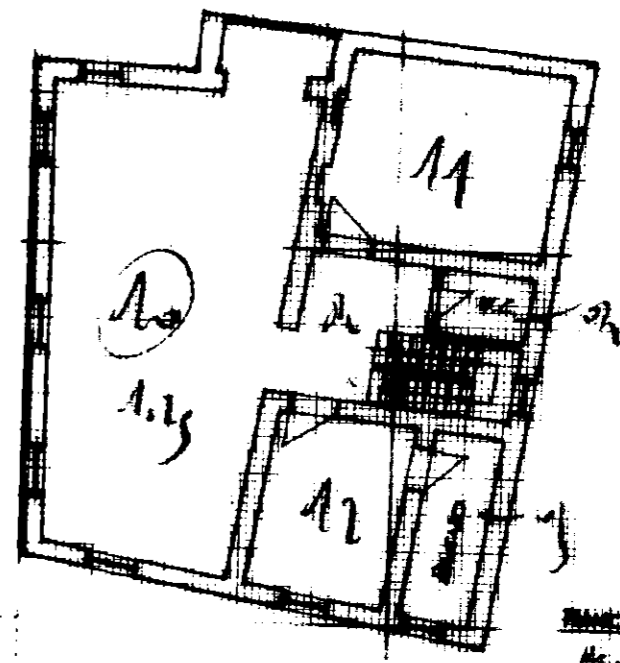

PIANO SECONDO  
M. 2,95 m.

STRADA VICINALE DEL PALAZZO

SEMPRE COMUNE

SEMI COMUNE

CORTE COMUNE

SEMI STRADA DITTA

SEMI MAZINI - MERCHANTI

TERRENE ESCLUSIVA

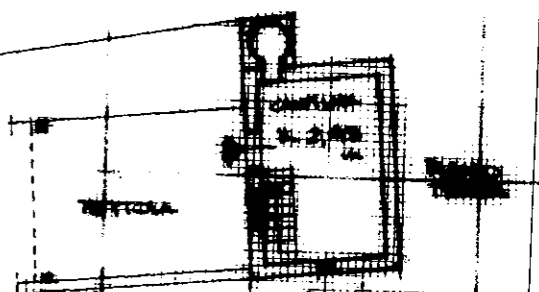

ORIENTAMENTO



SCALA DI FINE

Dichiarazione di N.C.   
Denuncia di variazione

Compilata dal GEOM. COLONBASTI  
(Titolo, cognome e nome)  
MARCO

Identificativi catastali

Iscritto all'albo de GEOMETRI

RISERVATO ALL'UFFICIO

PIANO TERZO M. 2,95 m.

Data presentazione 06/05/2009 - Data 07/09/2012 - n. I. 1892 - Richiedente: VNGDNI 61M2AD969S

MODULARIO  
F. rig. rend. 400



Planimetria di u.i.u. in Comune di LUCCA via DEL PALAZZO-FARNETA civ.

COMUNE DI LUCCA  
FOGLIO 97  
MAPPALE 80  
SCALA 1:1000

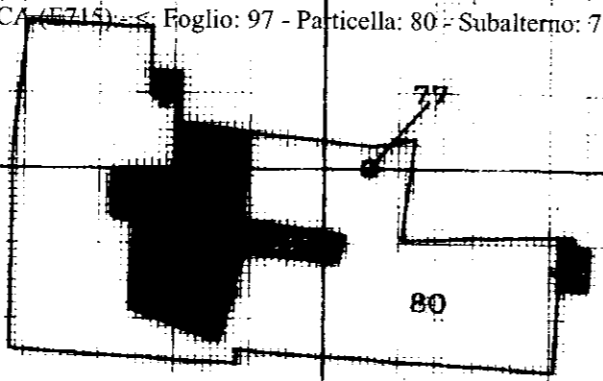

STRADA VICINALE DEL PALAZZO

ALTRA  
U.I.U.

RESEDE  
COMUNE

BENI COMUNALI

PIANO TERRENO

ALTRA  
U.I.U.

CORTE COMUNE

PIANO PRIMO  
H=2.59ml

H in gronda  
1.95 ml

H in colmo  
3.13ml

H in gronda  
2.15 ml

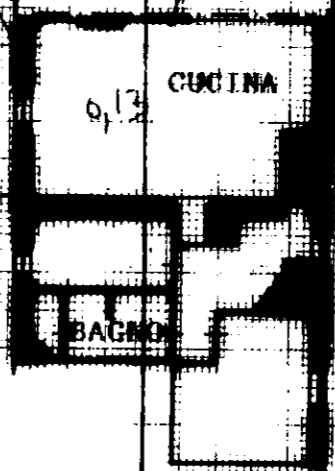

PIANO SECONDO  
H=2.80ml

H in gronda  
2.80ml

H in colmo  
3.40 ml



PIANO TERZO

H in  
gronda  
1.95 ml

BENI MARINI-MERCANTI

ALTRA  
U.I.U.

RESEDE ESCLUSIVA  
ALTRA U.I.U.

BENI SORRENTINO-BISOONI

ORIENTAMENTO



SCALA DI 1/300

Dichiarazione di N.C.   
Denuncia di variazione

Identificativi catastali  
F. 97/01/01/00

Compilata dal **GEOMETRA**  
**PAOLO FRANCESCO CHELINI**  
(Titolo, cognome e nome)

Iscritto all'albo de **GEOMETRI**  
della provincia di **LUCCA** 833

RESEDE ESCLUSIVA  
**RAFFAELLO FAUCCI**

*Bals*  
**27 FEB. 1939**

**Agenzia del Territorio  
CATASTO FABBRICATI  
Ufficio Provinciale di  
Lucca**

Dichiarazione protocollo n. LU0023157 del 25/01/2011  
Planimetria di u.i.u. in Comune di Lucca  
Via Del Palazzo (farneta) civ. 15

Identificativi Catastali:  
Sezione:  
Foglio: 97  
Particella: 859  
Subalterno:  
Compilata da:  
Chelini Paolo Francesco  
Iscritto all'albo:  
Geometri  
Prov. Lucca N. 833

Scheda n. 1 Scala 1:200

10 metri

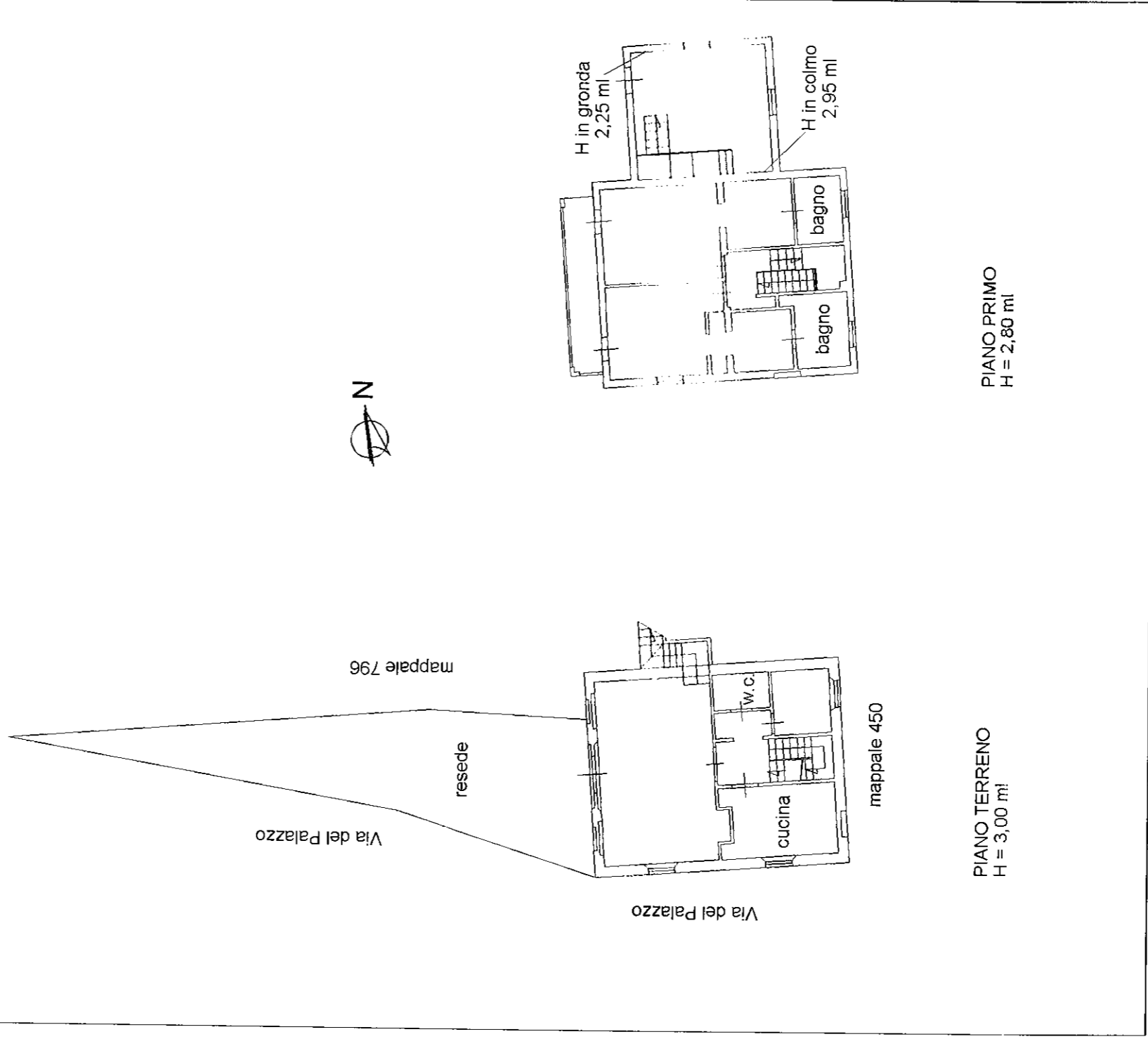

MODULARIO  
F. rig. rend. 487



MINISTERO DELLE FINANZE  
DIPARTIMENTO DEL TERRITORIO  
**CATASTO EDILIZIO URBANO** (RDL 13-4-1939, n. 652)  
Scala originale non disponibile.

MOD. BN (CEI)

LIRE  
200

Planimetria di u.i.u. in Comune di LUCCA via LOCITA' PALAZZO - FARNETA civ. ....

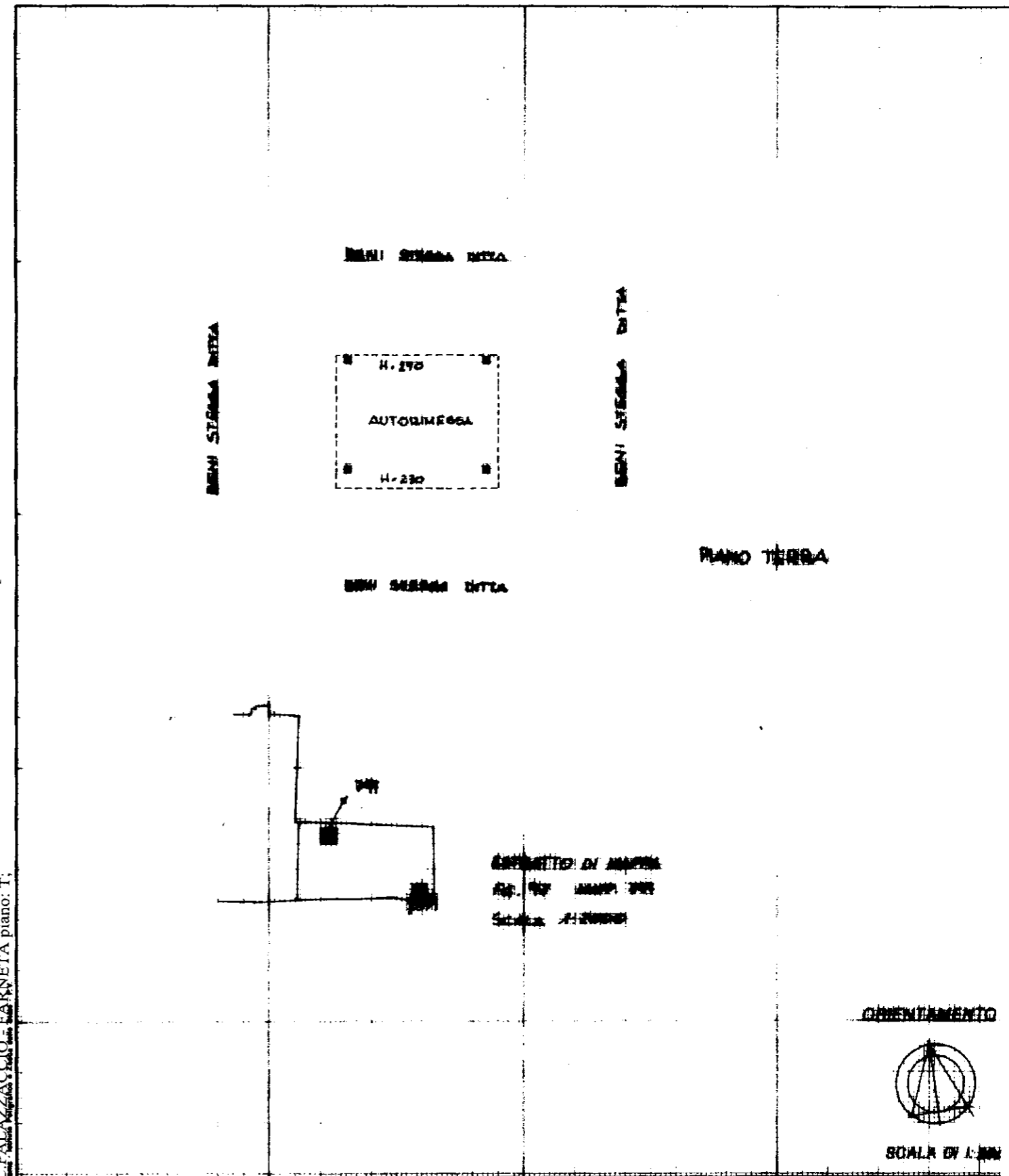

ESISTENTE DI ANTERA  
R.G. 107 ANNO 1978  
Scala: 1:2000

ORIENTAMENTO



SCALA DI 1:200

LOC. PALAZZO - FARNETA piano: T.

Dichiarazione di N.C. <input checked="" type="checkbox"/> Dimanda di variazione <input type="checkbox"/>	Compilate dal <u>GEOM. COLONNINI MARCO</u> (Titolo, cognome e nome)	RISERVATO ALL'UFFICIO
a presentazione: <u>06/04/2000</u> - Data: <u>07/09/2012</u> n. <u>797</u> sub. .... Formato di acquisizione: <u>A4(210x297)</u> della provincia di <u>LUCCA</u>	Richiedente: <u>VNGDNL61M26D969S</u> Formato stampa: <u>A4(210x297)</u> Data <u>15/03/2000</u> Firma <u>[Signature]</u>	<p style="font-size: 2em; text-align: center;">59999</p>