

**Agenzia del Territorio
CATASTO FABBRICATI
Ufficio provinciale di
Lucca**

Dichiarazione protocollo n. 76386 del 13/03/2003

Particella 206 «Subalterno 2» Comune di Porcari

Via Fossanuova - Loc. Corte Andreotti

civ. SNC

Identificativi Catastali:

Sezione:

Foglio: 16

Particella: 206

Subalterno: 2

Compilata da:
Ricci Franco

Iscritto all'albo:
Geometri

Prov. Lucca

N. 612

Data: 12/12/2011
Tot. schede: 1
Ultima Planimetria atti

Catasto dei Fabbricati - Situazione al 12/12/2011 - Comune di PORCARI (0882) - Foglio: 16
LA FOSSANUOVA SNC piano: T-1-2;

Scala 1: 200

PIANO TERRENO
h: 288

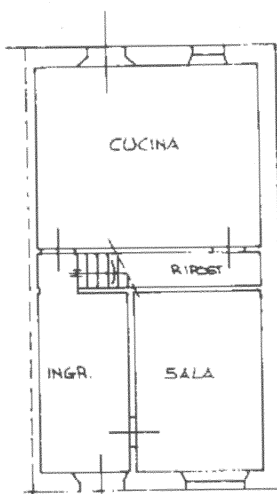

PIANO PRIMO
h: 320

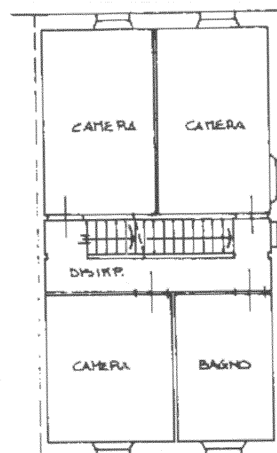

PIANO SECONDO

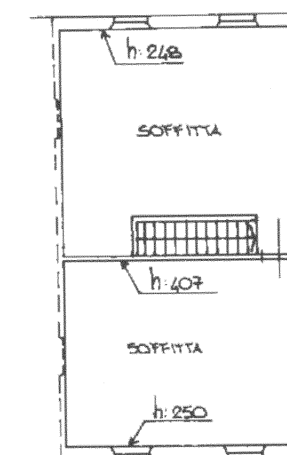

RESIDE
ESCLUSIVA

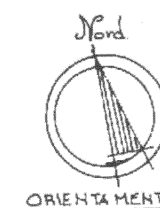

PLANIMETRIA IN SCALA: 1/200

