

PROSPETTO ANTERIORE

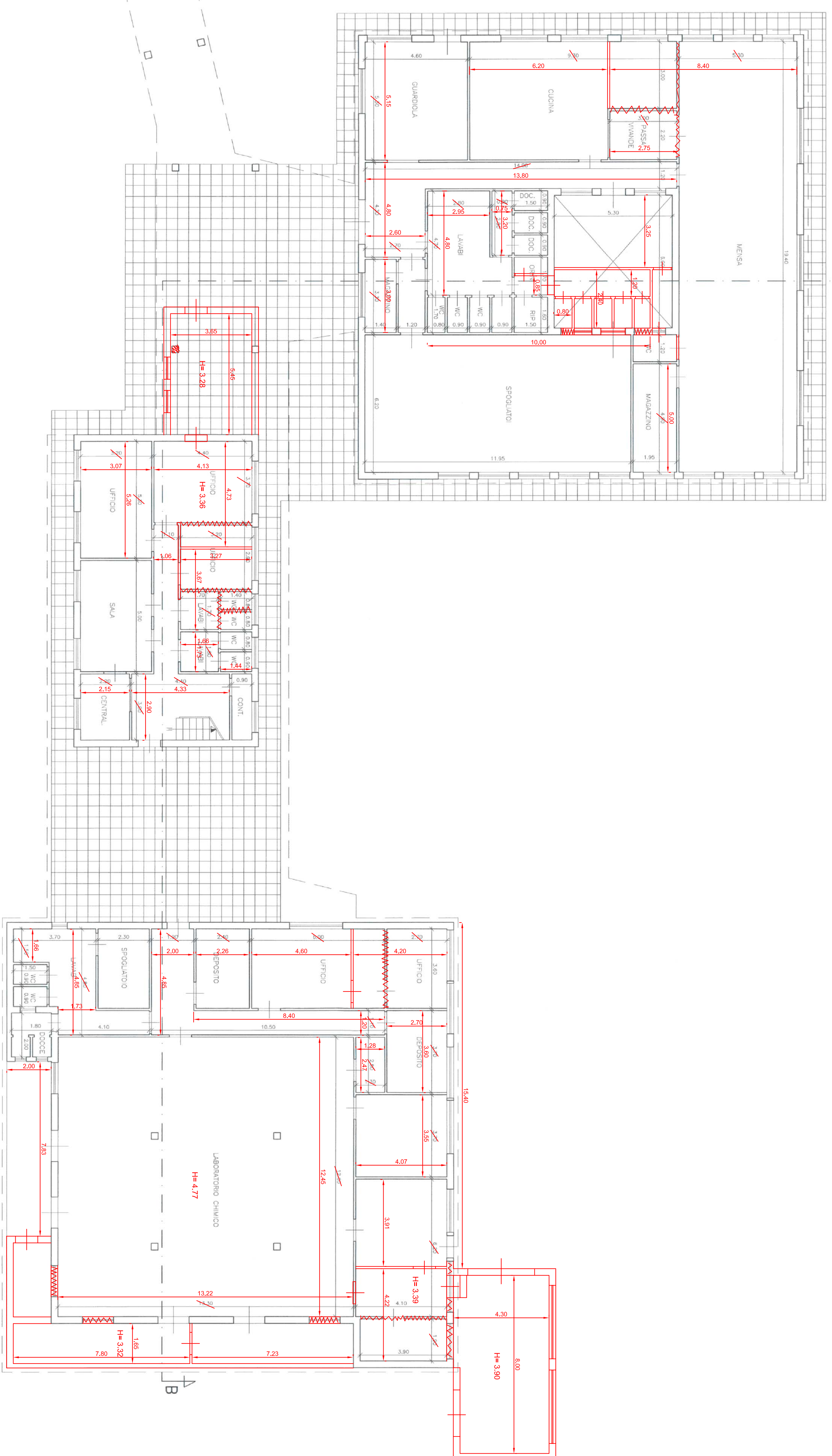

PIANTA PIANO TERRA

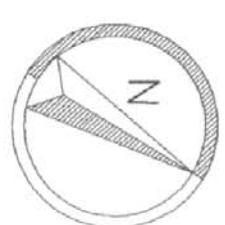

TRIBUNALE CIVILE DI SIRACUSA	
FALLIMENTO COGEMA spa	
PERIZIA DI AGGIORNAMENTO DEL VALORE DI STIMA DEL COMPLESSO AZIENDALE	
OGGETTO TAVOLA:	ALLEGATO
PIANO TERRA UFFICI E SERVIZI	7
PANINIA E PROSPETTO	
ING. SALVATORE PIZZO - Via degli Smeraldi n° 2 - Siracusa ING. GIOVANNI ANDRONICO - Via Sebastiano Oliveri n° 44 - Siracusa	