

SEZIONE A-B

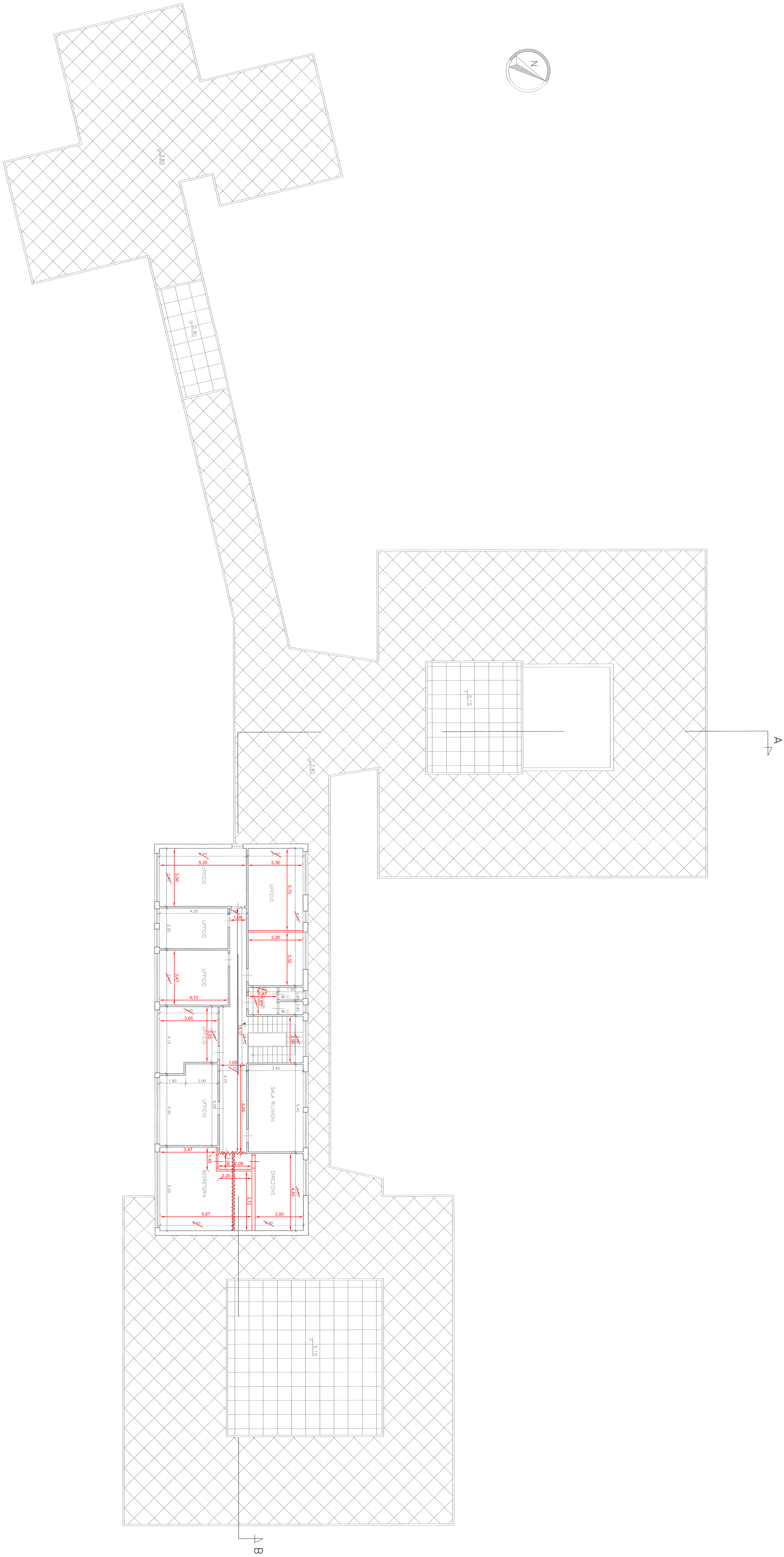
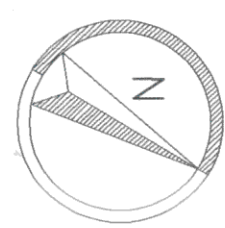

PIANTA PIANO PRIMO

TRIBUNALE CIVILE DI SIRACUSA		
FALLIMENTO COGEMA spa		
PERIZIA DI AGGIORNAMENTO DEL VALORE DI STIMA DEL COMPLESSO AZIENDALE		
OGGETTO TAVOLA:		
PIANO PRIMO UFFICI		ALLEGATO
PIANTA E SEZIONE		8
ING. SALVATORE PIZZO - Via degli Smeraldi n° 2 - Siracusa		
ING. GIOVANNI ANDRONICO - Via Sebastiano Oliveri n° 44 - Siracusa		