

**Agenzia del Territorio
CATASTO FABBRICATI
Ufficio Provinciale di
Lucca**

Dichiarazione protocollo n. LU0012635 del 31/01/2012

Planimetria di u.i.u. in Comune di Massarosa

Via Sarzanese Valdera

civ. 1716

Identificativi Catastali:

Sezione:
Foglio: 53
Particella: 496
Subalterno: 11

Compilata da:
Benedetti Cristiano
Iscritto all'albo:
Geometri

Prov. Lucca

N. 1768

Scheda n. 1

Scala 1:200

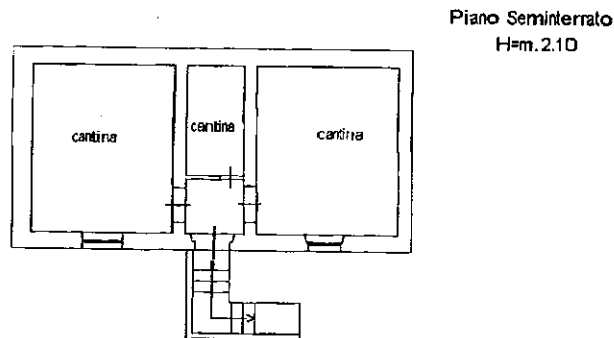
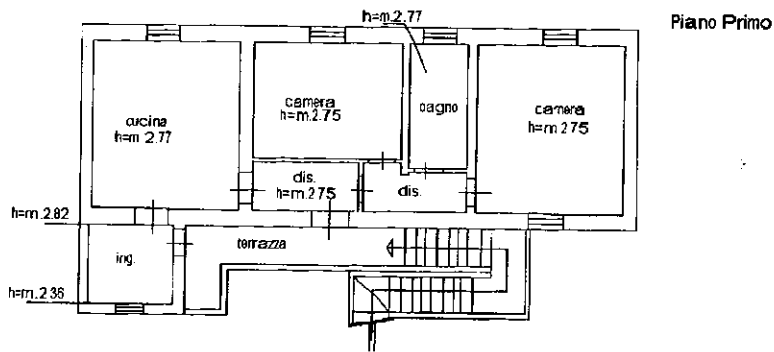
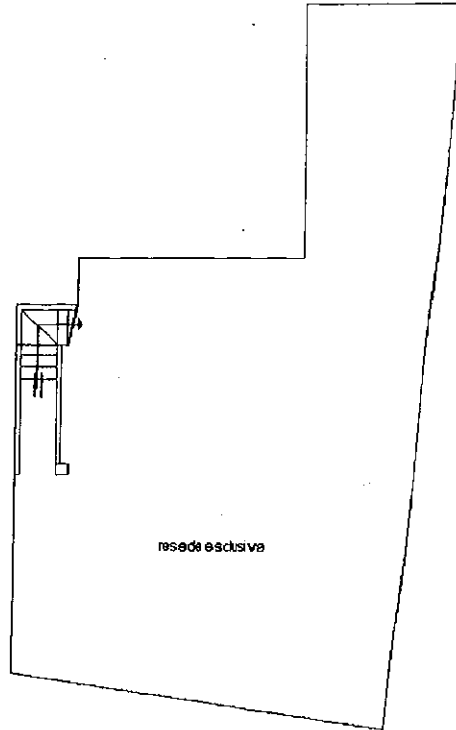

Catasto dei fabbricati - Situazione al 30/10/2013 - Comune di MASSAROSA/FOSSY - Foglio: 53 Particella: 496 - Subalterno 11 - VIA SARZANESE VALDERA n. 1716 piano: SI-I-1;

Ultima Planimetria in atti