

N=64500



D=87900

1 Particella: 1065

Ulima planimetria in atti

Data presentazione: 03/03/1972 - Data: 27/05/2013 - n. T286365 - Richiedente: RBRLSN69L22E715T
 Totale schede: 1 - Formato di acquisizione: A2(420x594) - Formato stampa richiesta: A4(210x297)

MINISTERO DELLE FINANZE
 DIREZIONE GENERALE DEL CATASTO E DEI SERVIZI TECNICI ERMALI
NUOVO CATASTO EDILIZIO URBANO
(L. 11/08/1970 - n. 358) e art. 28 della L. 12/08/1970 - n. 309
 Direzione Provinciale del Catasto e dei Servizi Tecnici Ermani
 Ufficio Provinciale del Catasto e dei Servizi Tecnici Ermani di CAMAIORE
 Via N. L. KING
 Allegata alla documentazione presentata all'Ufficio Tecnico Esente di LUCCA

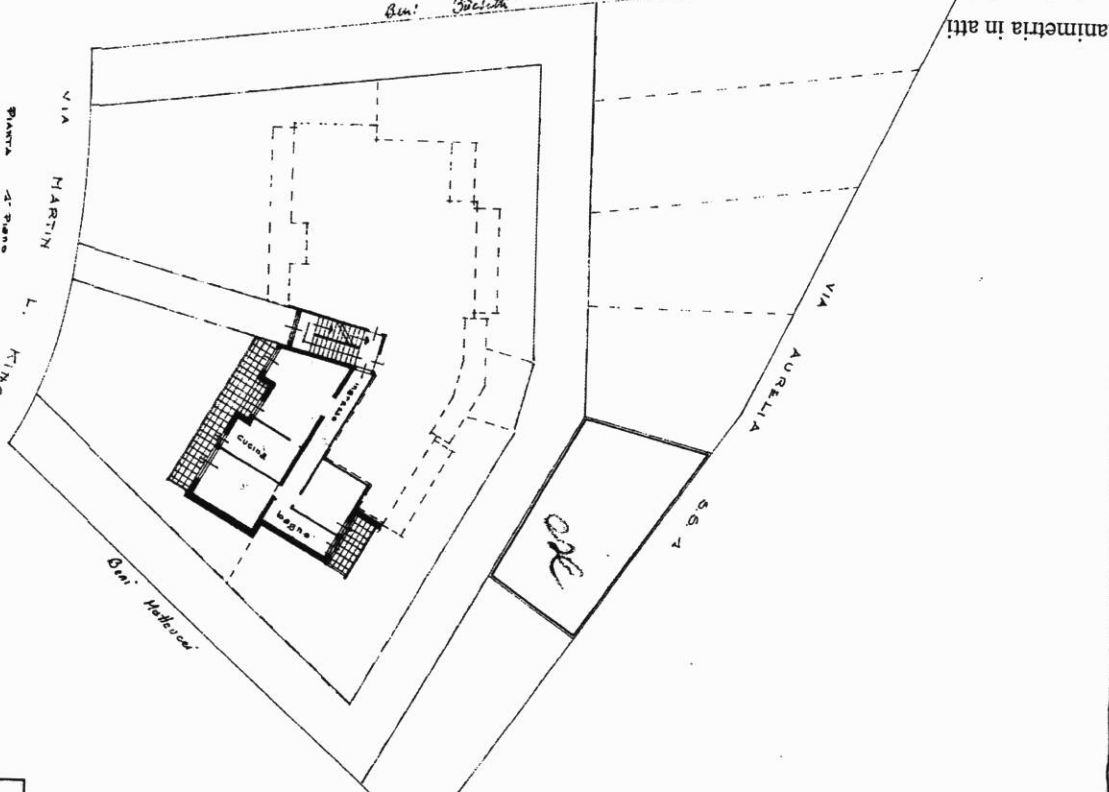

SPAZIO RISERVATO PER LE ANNOTAZIONI D'UFFICIO

DATA PROT. n. 1065/7

Completato dal Geometra A. ...
 Invece all'Ufficio di Camaiole
 della Provincia di LUCCA
 DATA 1-3-78
 Firmato: ...

10 metri