

Stato dei Luoghi al Marzo 2014
Pianta Piano Terra
Punti di Ripresa Fotografica





FOTO 5: Facciata principale dell'edificio (in rosa) su Via del Brennero.



FOTO 6: Portone principale di accesso all'edificio da Via del Brennero.

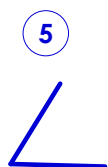
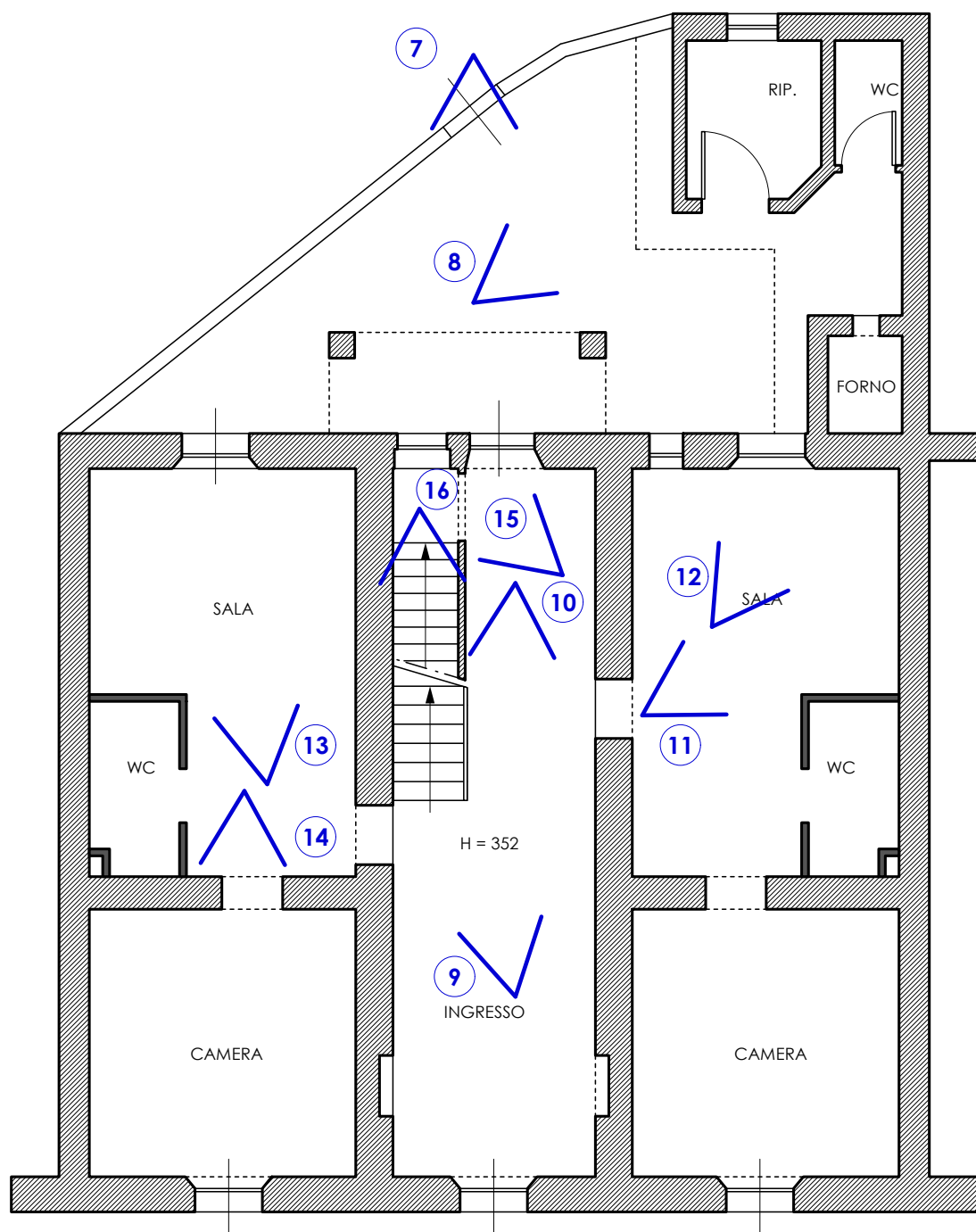

FOTO 7: Dettaglio della resede posteriore dell'edificio - Portone di servizio.

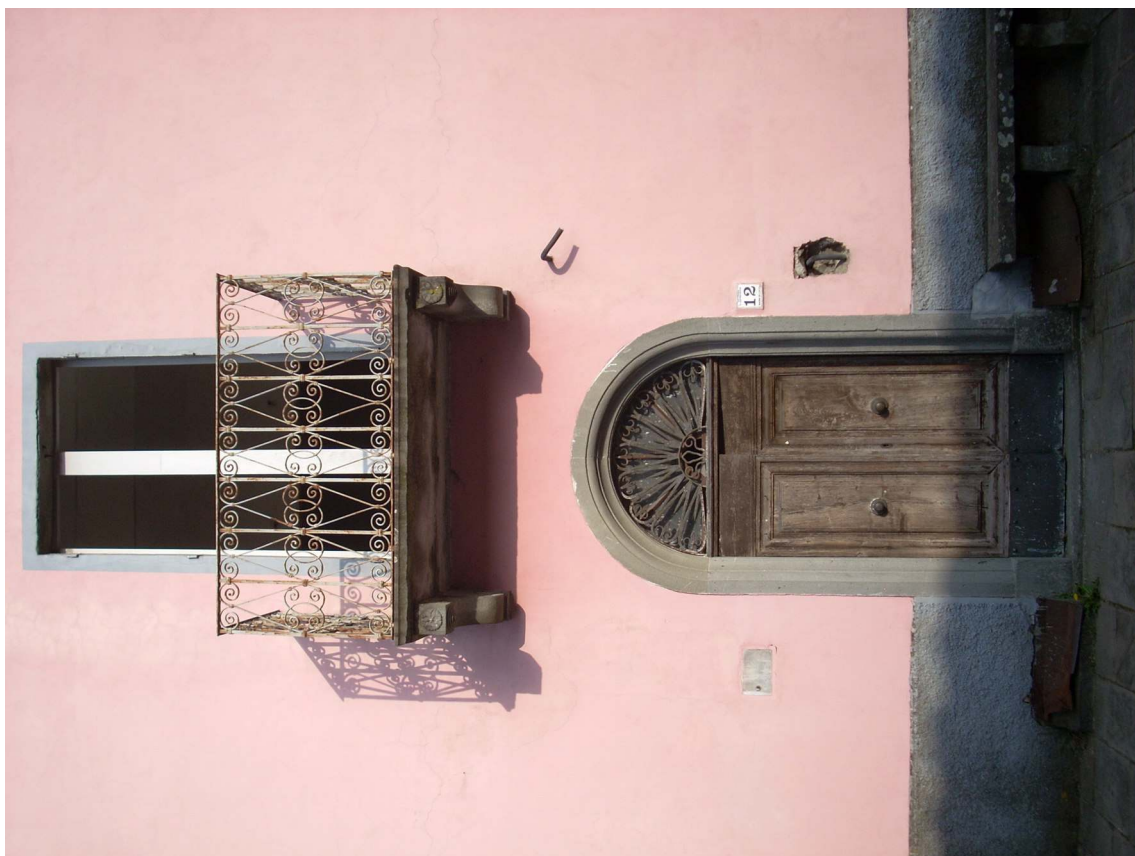

FOTO 8: Dettaglio della resede posteriore dell'edificio - Fabbricato a ripostiglio e WC.

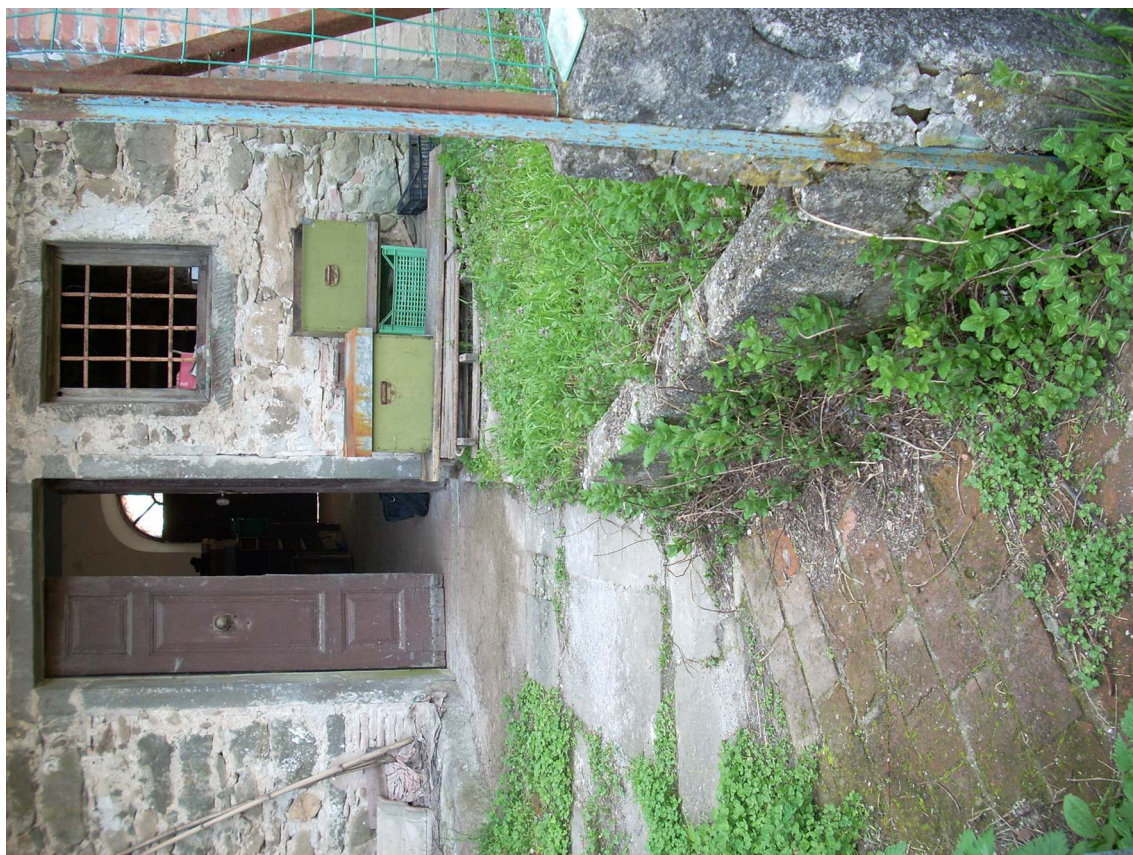

FOTO 9: Vista dell'androne e del vano scala dal Portone principale.



FOTO 10: Vista dell'androne dal Portone di servizio.



FOTO 11: Piano Terra: vista della stanza posta nella porzione Sud-Est.



FOTO 12: Piano Terra: vista della stanza posta nella porzione Sud-Est - Dettaglio muro esterno.



FOTO 13: Piano Terra: vista della stanza posta nella porzione Nord-Est.



FOTO 14: Piano Terra: vista della stanza posta nella porzione Nord-Ovest.