

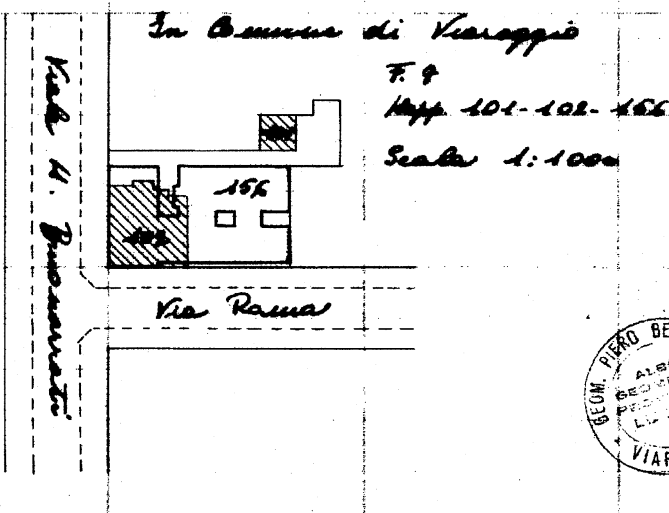

MINISTERO DELLE FINANZE
DIREZIONE GENERALE DEL CATASTO E DEI SERVIZI TECNICI ERARIALI
NUOVO CATASTO EDILIZIO URBANO

(R. DECRETO-LEGGE 13 APRILE 1939, N. 652)

Planimetria dell'immobile situato nel Comune di Viareggio Via Roma 25-27
Ditta Calamai Rag. Giuseppe n. Firenze il 12-9-1929
Allegata alla dichiarazione presentata all'Ufficio Uffici Erariali di Lucia
(*) Tecnico Erariale u del Comune

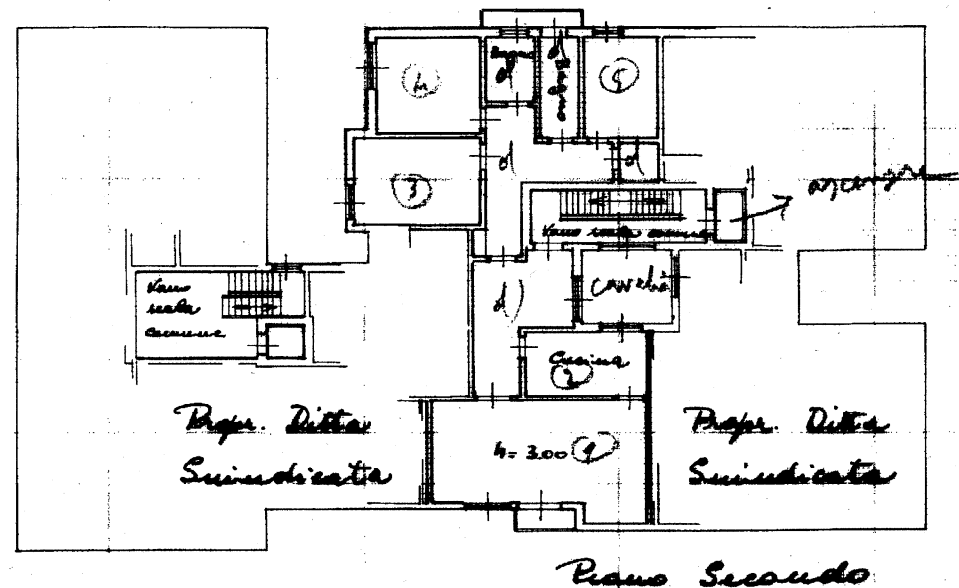
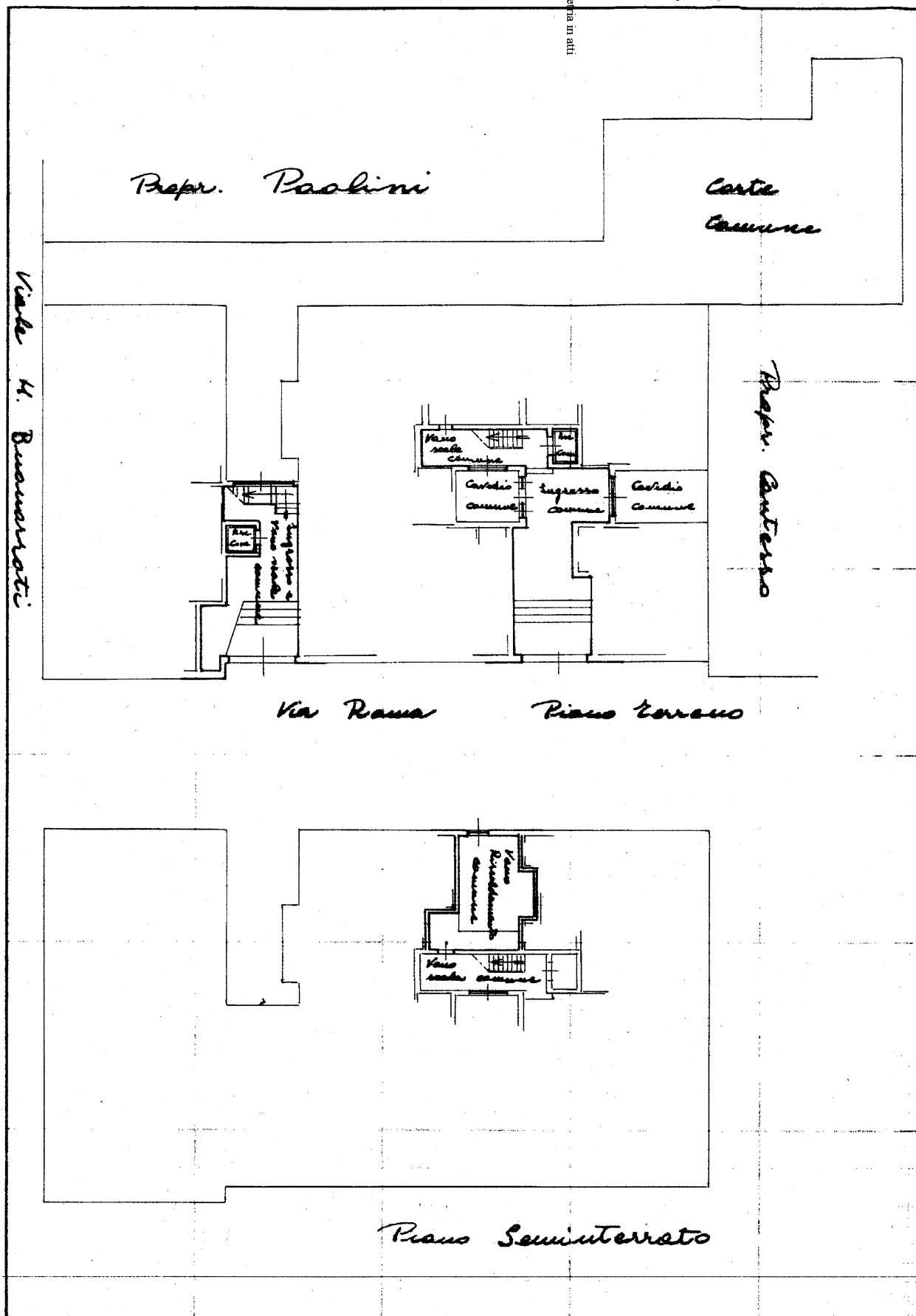

ORIENTAMENTO



SCALA DI 1: 200

SPAZIO RISERVATO PER LE ANNOTAZIONI D'UFFICIO

DATA 27-6-63
PROT. N° 4691

IL CAPO DELLA SEZIONE IV
(Gen. Onorato Vincenzo)

8
102
10

Compilata dal Geometra
Piero Bertucelli
Iscritto all'Albo dei Geometri
della Provincia di Lucia
DATA 23-5-1963
Firma: Piero Bertucelli