

**Agenzia del Territorio
CATASTO FABBRICATI
Ufficio Provinciale di
Lucca**

Dichiarazione protocollo n. LU0145084 del 09/07/2007

Planimetria di u.i.u. in Comune di Giuncugnano

Localita' Migliarina

civ. 1

Identificativi Catastali:

Sezione:
Foglio: 24
Particella: 5526
Subalterno: 5

Compilata da:
Pierinami Paola

Iscritto all'albo:
Geometri

Prov. Lucca

N. 1574

Scheda n. 1

Scala 1:200

PIANO TERRA H=2.91

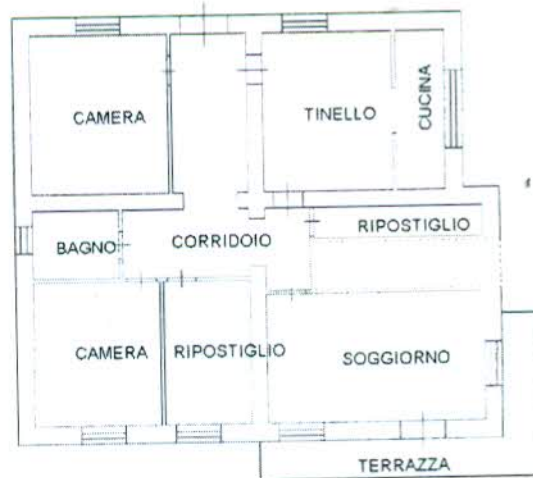

PIANO SEMINTERRATO H=2.73



Catasto dei fabbricati - Situazione al 19/02/2014 - Comune di GIUNCUGNANO (LU015852) - Foglio 24 Particella 5526 - Subalterno 5 - LOCALITA' MIGLIARINA n. 1 piano S1-I.

Ultima Planimetria in atti

Data: 19/02/2014 - n. LU0015852 - Richiedente

Tot. schede: 1 - Formato di acq.: A4(210x297) - Fatt. di scala: 1:1

**Agenzia del Territorio
CATASTO FABBRICATI
Ufficio Provinciale di
Lucca**

Dichiarazione protocollo n. LU0145084 del 09/07/2007

Planimetria di u.i.u. in Comune di Giuncugnano

Localita' Migliarina

civ. SNC

Identificativi Catastali:

Sezione:

Foglio: 24

Particella: 5526

Subalterno: 7

Compilata da:
Pierinami Paola

Iscritto all'albo:
Geometri

Prov. Lucca

N. 1574

Scheda n. 1

Scala 1:200

PIANO SEMINTERRATO

H=2.73

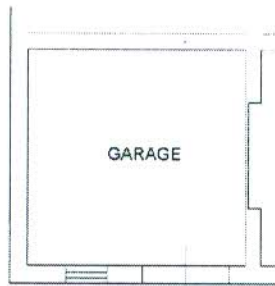

Catasto dei Fabbricati - Situazione al 19/02/2014 - Comune di GIUNCUGNANO (059) - Foglio 24 Particella 5526 - Subalterno 7 - LOCALITA' MIGLIARINA SNC piano: S1;

Ultima Planimetria in atti