





# MINISTERO DELLE FINANZE

DIREZIONE GENERALE DEL CATASTO E DEI SERVIZI TECNICI ERARIALI

## ACCERTAMENTO GENERALE DELLA PROPRIETA' IMMOBILIARE URBANA

(R. DECRETO LEGGE 13 APRILE 1939-XVII n. 652)

Planimetria degli immobili urbani denunciati con la Scheda N° \_\_\_\_\_

Comune Lucca  
Via Romana N. 55

Ditta <sup>m</sup> Corazza Albina  
fu Salvatore  
<sup>m</sup> Segnare cognome, nome, paternità del solo primo intestatario

ACCERTAMENTO GENERALE DELLA PROPRIETA' IMMOBILIARE URBANA  
(R. D. L. 13 aprile 1939-XVII, n. 652)

COMUNE \_\_\_\_\_  
di \_\_\_\_\_

Taloncino di riscontro  
DELLA  
SCHEDA NUMERO  
**1988336**

AVVERTENZA: Il presente taloncino deve essere incollato a cura del dichiarante sulla planimetria (riproducente la unità immobiliare denunciata con la presente scheda) da presentare al sensi dell'articolo 7 del R. D. L. 13 aprile 1939-XVII, n. 652.

p 11

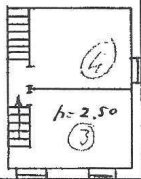

p 1

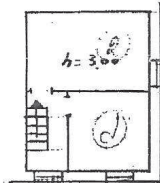

p terreno

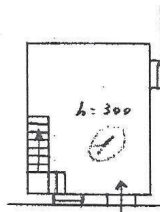

Via Romana

133  
142

ORIENTAMENTO

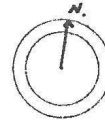

SCALA di 1:200

Compilata da:  
Geo. Cesari Ernesto  
(Titolo, nome e cognome del tecnico)

Iscritto all'Albo de i Geometri  
della Provincia di Lucca

Data 20. Dic. 1939-XVII Firma \_\_\_\_\_

Catasto dei Fabbricati - Situazione al 27/05/2011 - Comune di LUCCA(E715) - < Foglio: 133 Particella: 142 > - Sub: VI ROMANA n. 55 piano: T-1-2;

MINISTERO DELLE FINANZE  
DIREZIONE GENERALE DEL CATASTO E DEI SERVIZI TECNICI ERARIALI

Lire  
50

NUOVO CATASTO EDILIZIO URBANO

(R. DECRETO-LEGGE 13 APRILE 1939, N. 652)

Planimetria dell'immobile situato nel Comune di LUCCA Via ROMANA, FRAZ. ARANCIO

Ditta COLGED S.N.C. DI CIAPLOTTI & C.

Allegata alla dichiarazione presentata all'Ufficio Tecnico Erariale di LUCCA

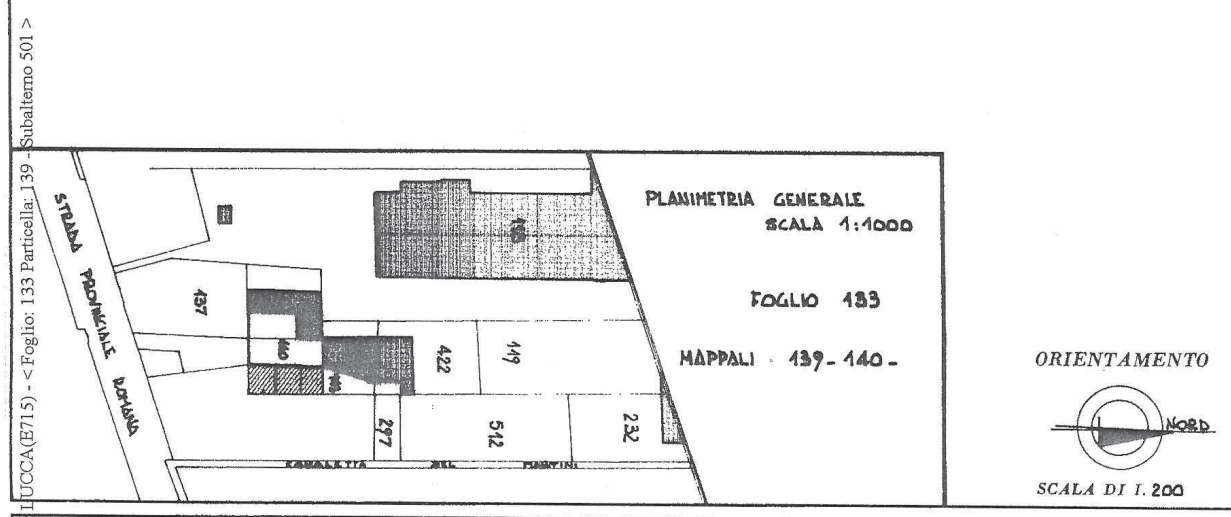
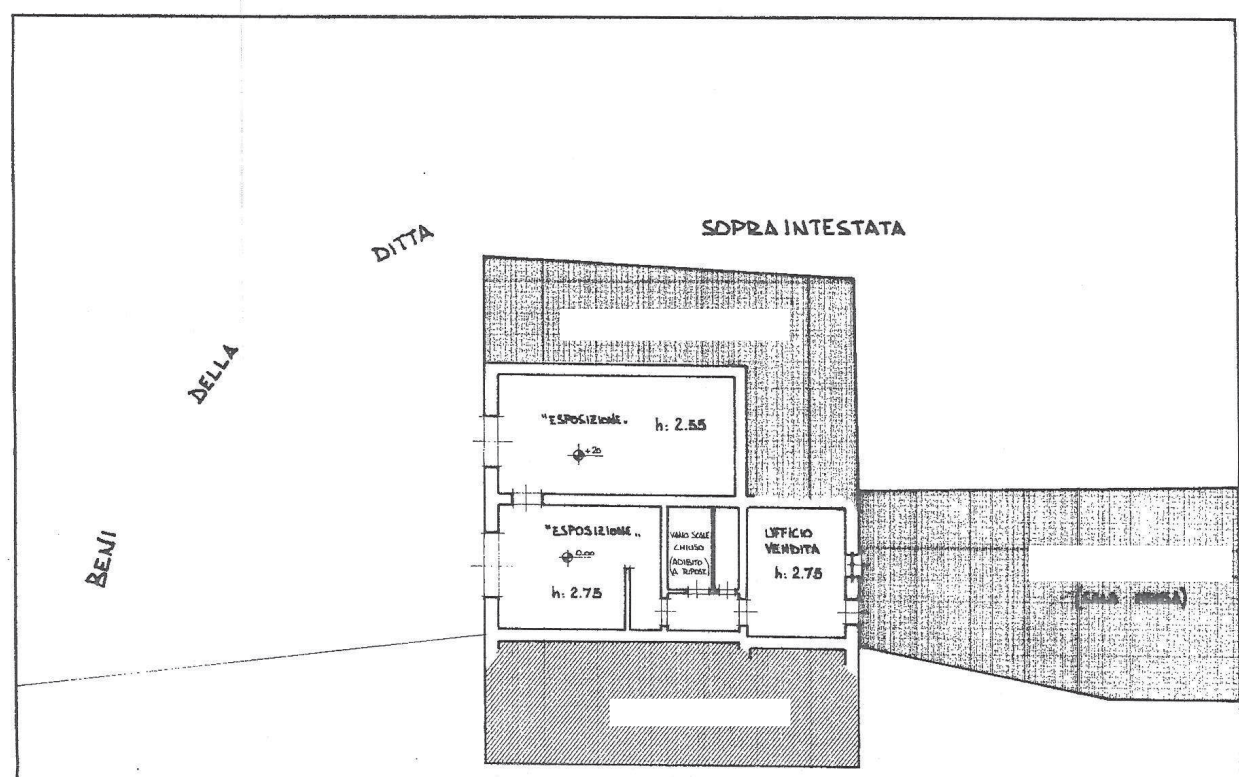

SPAZIO RISERVATO PER LE ANNOTAZIONI D'UFFICIO

Comune di LUCCA (E715) - Foglio: 133 Particella: 139 - Subalterno 501 >

DATA 18/05/83

PROT. N° 1035

P83  
1235

Compilata dal DOTT. ARCH. LUCHI FEDERICO  
(Titolo, nome e cognome del tecnico)

Iscritto all'Albo de ARCHITETTI  
della Provincia di LUCCA

DATA 13/5/1983

Firma: Luchi Federico