

Allegato H

N=13900



E=9700

Particelle: 42,564,565,566,567

Comune: SIANO
Foglio: 7

Scala originale: 1:2000
Dimensione cornice: 534.000 x 378.000 metri

19-Ott-2011 17:52
Prot. n. T434697/2011

MODULARIO
a r.f. n. 407



MINISTERO DELLE FINANZE
DIPARTIMENTO DEL TERRITORIO
CATASTO EDILIZIO URBANO (RDL 13-4-1939, n. 652)

MOD. BN (CI)

LIRE
200

Planimetria di u.i.u. in Comune di SIANO via VALESANA - Zona IND. LE civ. S.M.C.

LEGENDA

n	Destinazione
1	Produzione
2	Ufficio
3	WC operai

PIANO TERRA

H=5.50

stessa ditta

stessa ditta

stessa ditta

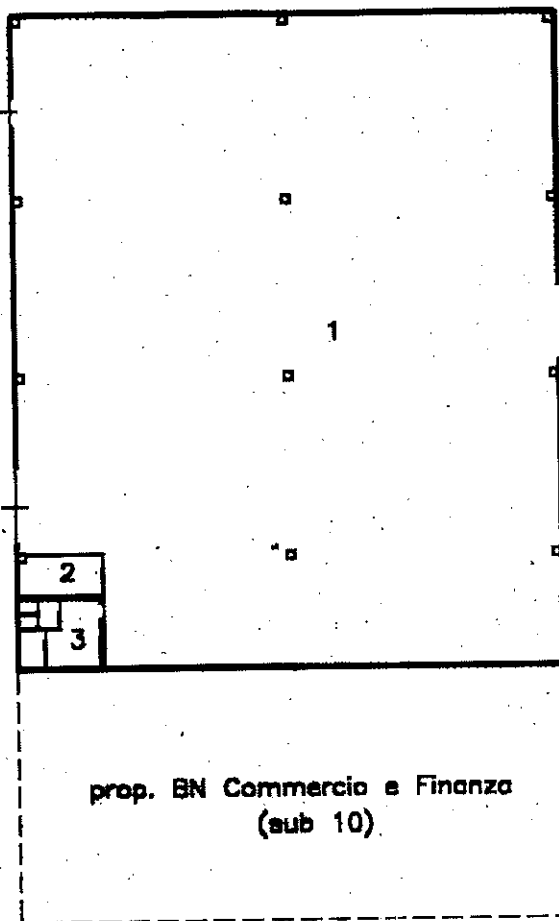

prop. BN Commercio e Finanza
(sub 10)

ORIENTAMENTO



SCALA DI 1:50

Catasto dei fabbricati - Situazione al 18/12/2014 - Comune di SIANO (I720) - Foglio: 7 Particella: 42 - Subalterno 9 >
VIA VALESANA piano: 1;

Dichiarazione di N.C.
Ultima dichiarazione

Compilata dal Luca (foto, cognome e nome)

RISERVATO ALL'UFFICIO

Data presentazione: 05/06/2001 - Data: 18/12/2014 - n. SA0429499 - Richiedente C.T.U.ARCH.DI FILIPPO LUCA

Tot. schede: 1 - Formato di acq.: A4 (215x297) - Fatt. di scala: SIANO della provincia di SIANO n. 42 sub. 9

Luca
Filippo Luca

MODULARIO
F. rig. rend. 407



MINISTERO DELLE FINANZE
DIPARTIMENTO DEL TERRITORIO
CATASTO EDILIZIO URBANO (RDL 13-4-1939, n. 652)

MOD. BN (CE)

LIRE
200

Planimetria di u.i.u. in Comune di SIANO via VALESANA - Zona IND.LE civ. 545

LEGENDA

n	Destinazione
1	Produzione
T	Tettoia

PIANO TERRA

H=5.50

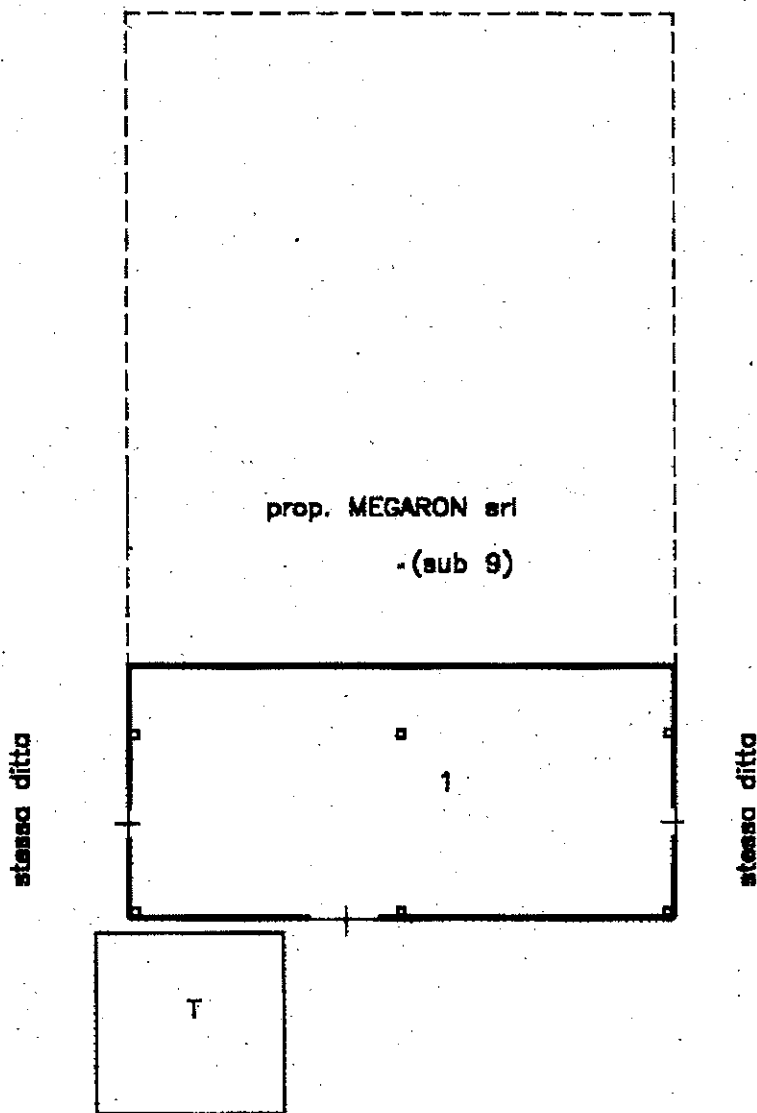

ORIENTAMENTO



SCALA DI 1:500

Catasto Edilizio Urbano - Situazione al 18/12/2014 - Comune di SIANO (IT20) - < Foglio: 7 Particella: 42 - Subalterno 10 >
VIA VALESANA piano: T;

Dichiarazione di N.C.
Dichiarazione di variazione

Compilate dal geom. F. Filippoluci
(titolo, cognome e nome)

RISERVATO ALL'UFFICIO

Data presentazione: 05/06/2001 - Data: 18/12/2014 - n. SA0429501 - Richiedente C.T.U. ARCH.DI FILIPPO LUCA

Tot. Schede: 1 - Formato di acq.: A4 (215x297) - della provincia di SALERNO n. 2426
n. 42 sub. 10

Data 18/12/2014 Firma

(Handwritten signatures and initials)

**Agenzia del Territorio
CATASTO FABBRICATI
Ufficio Provinciale di
Salerno**

Dichiarazione protocollo n. SA0460045 del 09/10/2008

Planimetria di u.i.u. in Comune di Siano

Via Valesana

civ. 28

Identificativi Catastali:

Sezione:

Foglio: 7

Particella: 42

Subalterno: 12

Iscritto all'albo:
Architetti

Prov. Salerno

N. 97

Scheda n. 1

Scala 1:500

PIANO TERRA

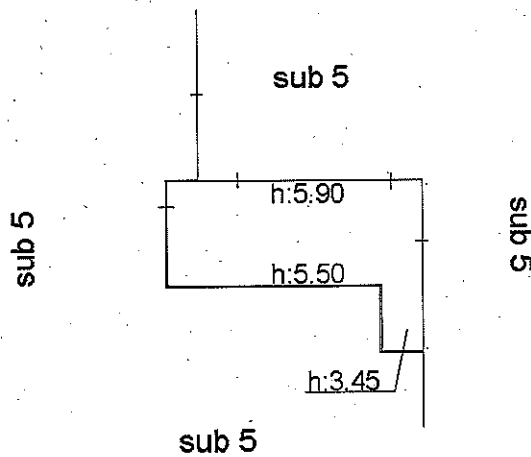

Catasto dei fabbricati - Situazione al 18/12/2014 - Comune di SIANO(I720) - < Foglio: 7 Particella: 42 - Subalterno 12 >
VIA VALESANA n. 28 piano: T;

Ultima Planimetria in atti

**Agenzia del Territorio
CATASTO FABBRICATI
Ufficio Provinciale di
Salerno**

Dichiarazione protocollo n. SA0460045 del 09/10/2008

Planimetria di u.i.u. in Comune di Siano

Via Valesana

civ. 28

Identificativi Catastali:

Sezione:

Foglio: 7

Particella: 42

Subalterno: 11

Iscritto all'albo:
Architetti

Prov. Salerno

N. 97

Scheda n. 1 Scala 1:500

PIANO TERRA

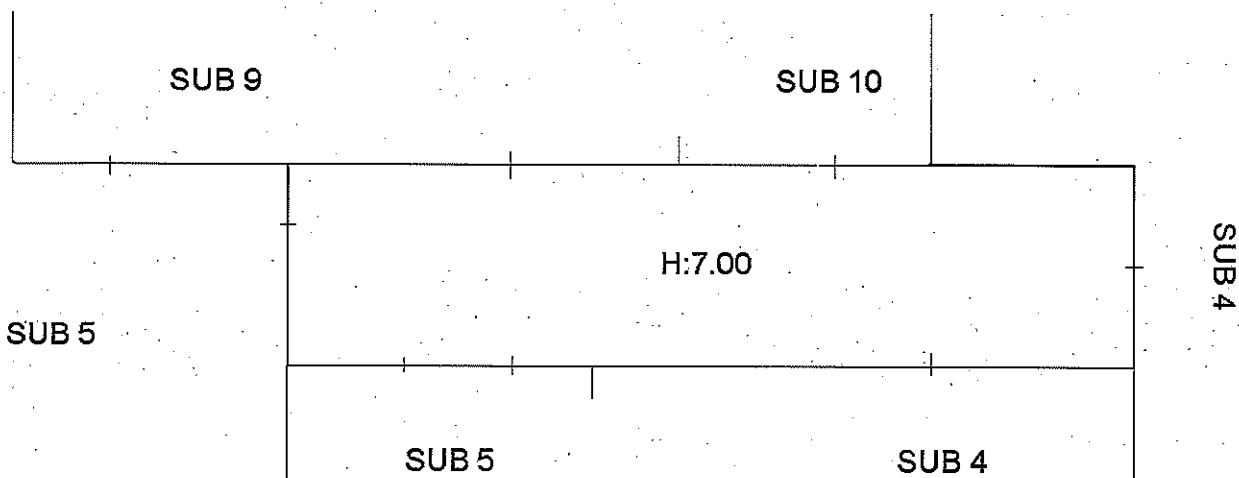

Catasto dei Fabbricati - Situazione al 18/12/2014 - Comune di SIANO (I720) - < Foglio: 7 Particella: 42 - Subalterno: 11 >
VIA VALESANA n. 28 piano: T;

Ultima Planimetria in atti

MODULARIO
n. 447



MINISTERO DELLE FINANZE
DIPARTIMENTO DEL TERRITORIO
CATASTO EDILIZIO URBANO (RDL 13-4-1939, n. 652)

MOD. BN (CI)

LIRE
200

Planimetria di u.i.u. in Comune di **SIANO** via **VALESANA - Area Industriale B** civ. **SUC**

PIANO TERRA H=3.75 **EDIFICIO "A" - CABINA ELETTRICA**

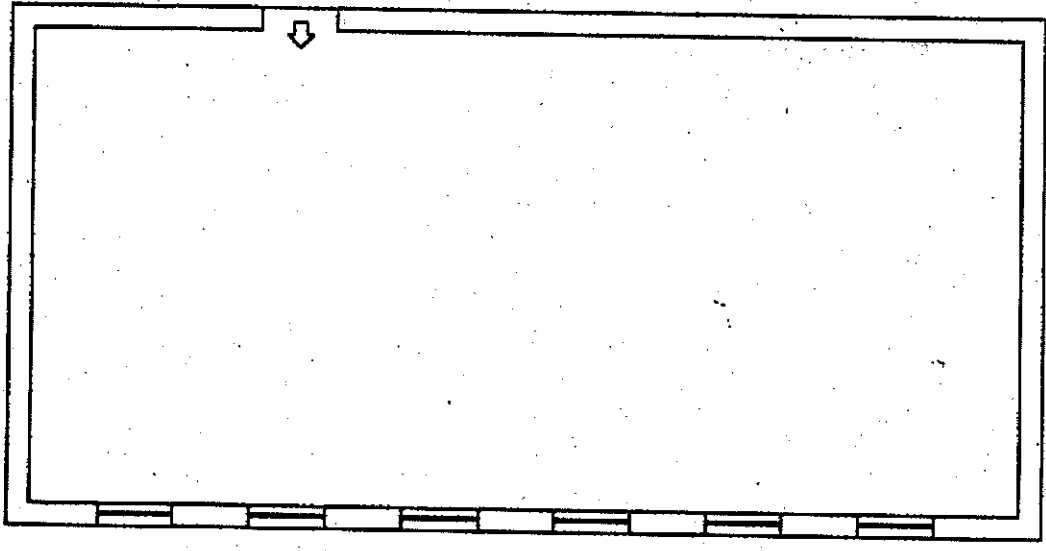

**PLANIMETRIA
GENERALE (SUB 3)**

1:1000

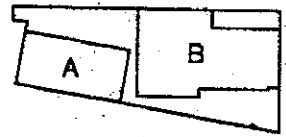

PIANO TERRA H=3.75 **EDIFICIO "B" - CABINA IDRAULICA E VASCA**

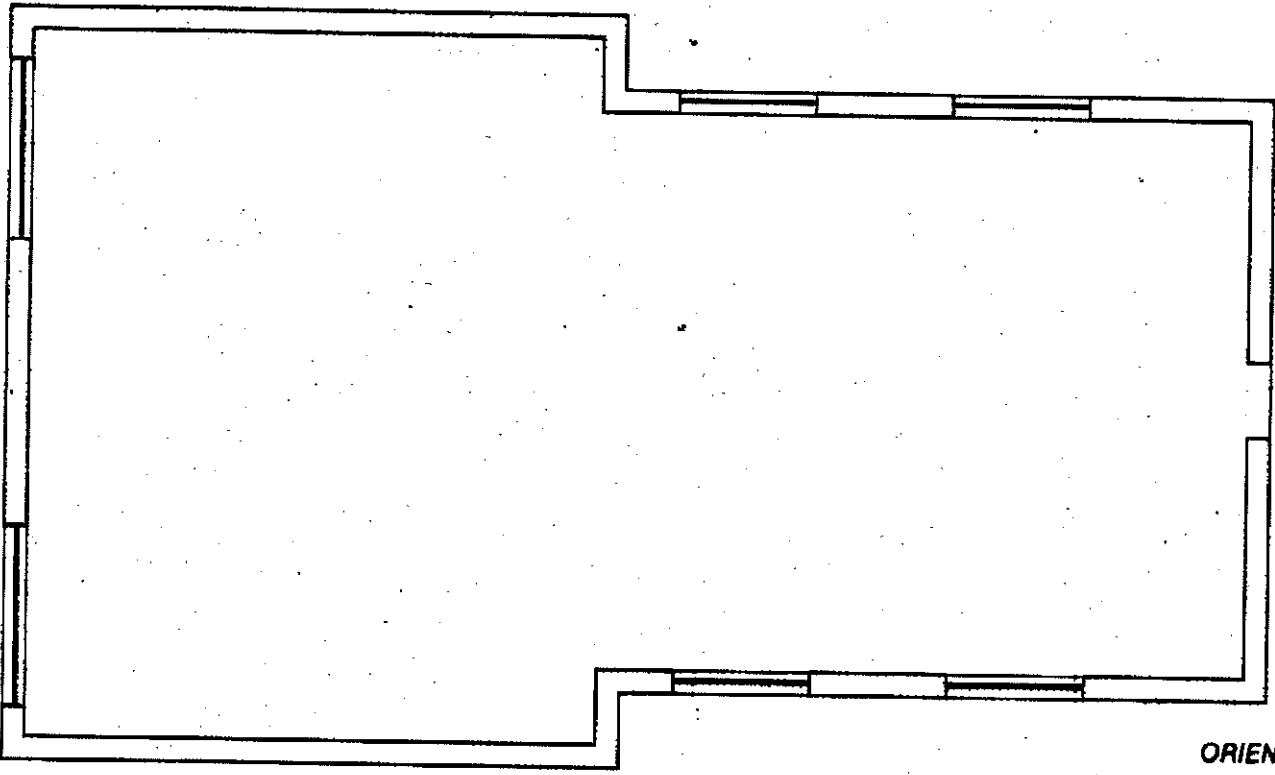

ORIENTAMENTO



SCALA DI 1:400

VIA VALESANA piano: T;

Dichiarazione di N.C.
Dati e dimensioni invariazioni

Compilata dal: **Luca**
(Titolo, Cognome e Nome)

RISERVATO ALL'UFFICIO

MODULARIO
a.c.c.n. 496



MINISTERO DELLE FINANZE
DIPARTIMENTO DEL TERRITORIO
CATASTO EDILIZIO URBANO (RDL 13-4-1939, n. 652)

MOD.
30

Planimetria di u.i.u. in Comune di **SIANO** via **VALESANA - Zone IND.LE** civ. ...

PIANO TERRA EDIFICIO "B" GUARDIOLA
H=3.00

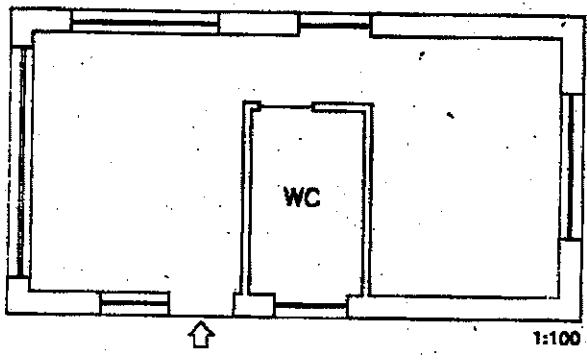

LEGENDA

PIANO TERRA	n	Destinazione
	1	Produzione
	2	Deposito - Stoccaggio Merci
	3	Lavorazione
	4	WC operai
	5	Spogliatoi
	T	Tettoia

PIANO PRIMO	n	Destinazione
	6	Ingresso
	7	Uffici
	8	Show Room
	9	WC dipendenti
	10	Sala Direzionale
	11	Laboratorio
	12	Locale di servizio

PIANO PRIMO EDIFICIO "A"
H=4.70

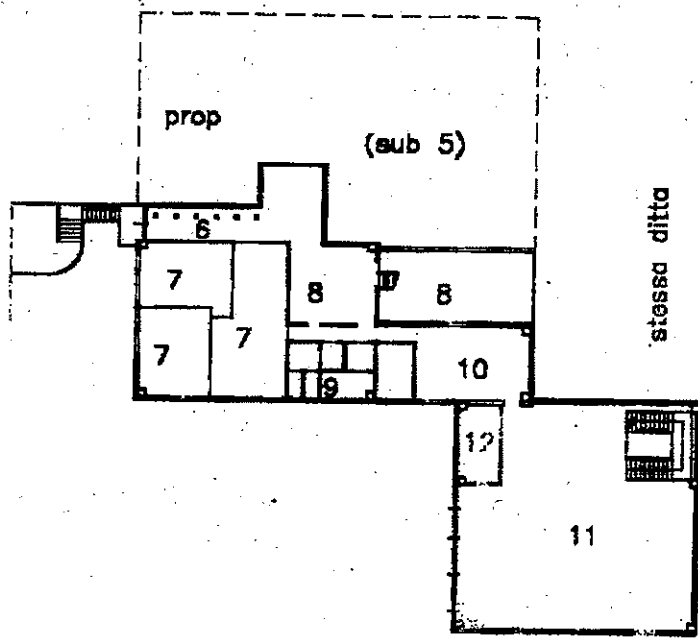

ORIENTAMENT



SCALA DI 1:50

Catasto dei Fabbricati - Situazione al 18/12/2014 - Comune di SIANO(1720) - < Foglio: 7 Particella: 42 - Subalterno 4 >
VIA VALESANA piano: T-1;

Dichiarazione di N.C. <input type="checkbox"/> Denuncia di variazione <input checked="" type="checkbox"/>	Compilata dal geom. (Titolo, cogn.)	RISERVATO ALL'UFFICIO
Ultima Planimetria in atti Identificativi catastali	Iscritto all'albo de i geometri della provincia di SALERNO n. 7426 data 20/12/2014 Firma Filippo Luca	

PLANIMETRIA GENERALE (SUB 4)

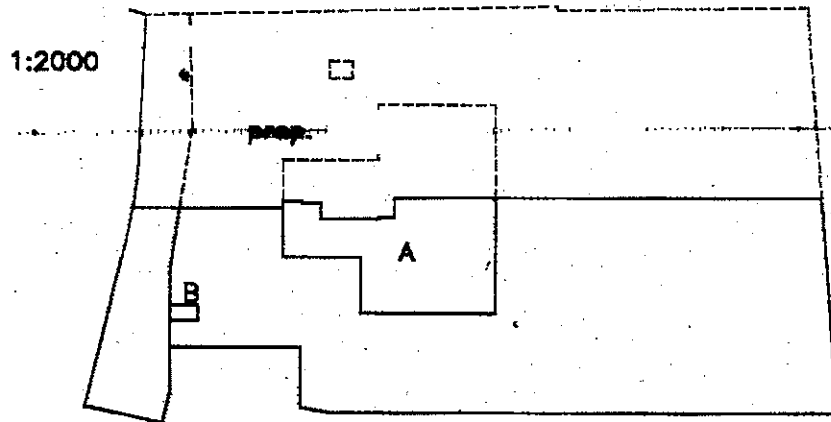

PIANO TERRA EDIFICIO "A" H=5.20

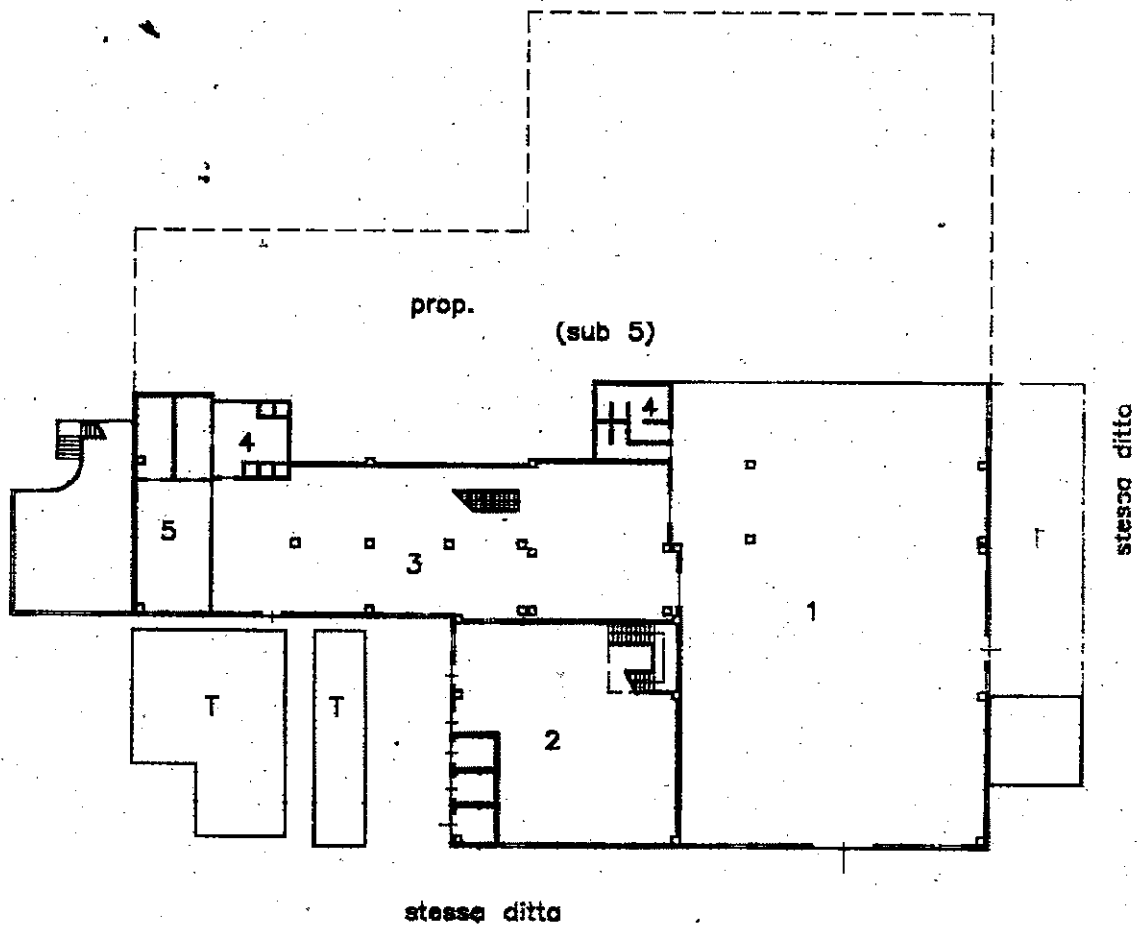

MODULARIO
a r.l. n. 496



MINISTERO DELLE FINANZE
DIPARTIMENTO DEL TERRITORIO
CATASTO EDILIZIO URBANO (RDL 13-4-1939, n. 652)

LIRE
300

Planimetria di u.i.u. in Comune di SIANO via VALESANA - Zona INDUSTRIALE civ. 300
PIANO TERRA EDIFICIO "C" - DEPOSITO CENTRALE GAS

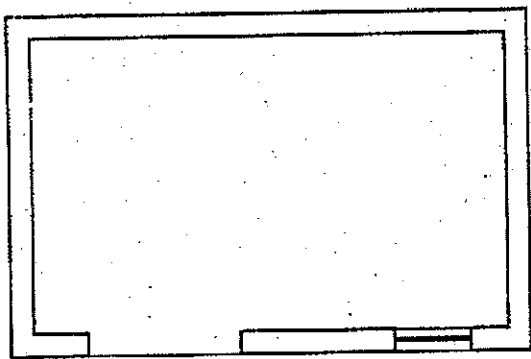

H=2.80

1:100

LEGENDA

PIANO TERRA	n	Destinazione
	1	Produzione
2	Mensa	
3	WC Mensa	
4	Spogliatoi	
5	Disimpegno	
T	Tettoia	

PIANO PRIMO	n	Destinazione
	6	Reception
7	Bagno	
8	Uffici	
9	Archivio	
10	Sala Convegni - Riunioni	
11	Terrazzo	

PIANO PRIMO EDIFICIO "A"

H=4.70

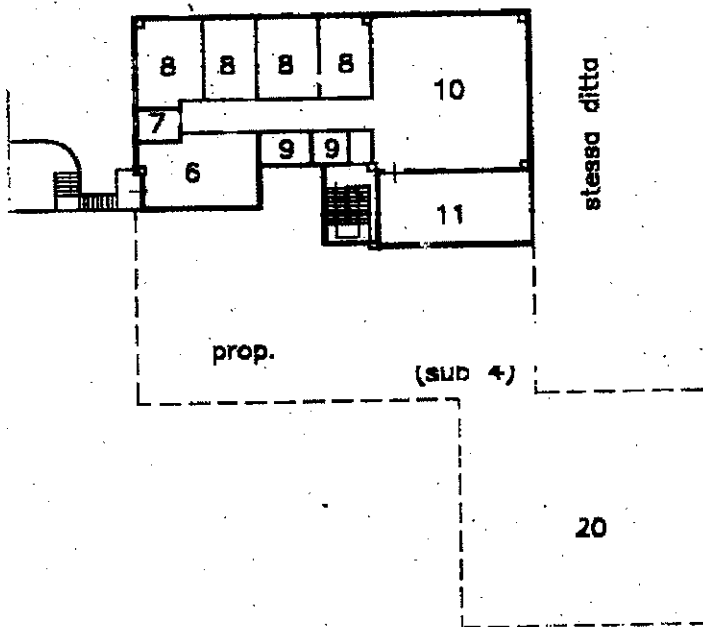

stessa ditta

prop.

(SUB 4)

20

ORIENTAMENTO



SCALA DI 1:500

Catasto dei Fabbricati - Situazione al 18/12/2014 - Comune di SIANO(1720) - < Foglio: 7 Particella: 42 - Subalterno 5 >
VIA VALESANA piano: T-1;

Chiarazione di N.C.
Denuncia di variazione
Ultima Planimetria in atti

Compilata dal FLM.
(titolo, cognome e nome)

RISERVATO ALL'UFFICIO

Identificativi catastali
Data presentazione: 05/06/2001 - Data: 18/12/2014 - n. SA0429497 - Richiedente C.T.U.ARCH.DI FILIPPO LUCA
Tot. schede: 2 - Formato di acq.: A4 (214x295) - Patt. di scala: 1:1
data 18.12.2014 Firma [Signature]

PLANIMETRIA GENERALE (SUB 5)

1:2000

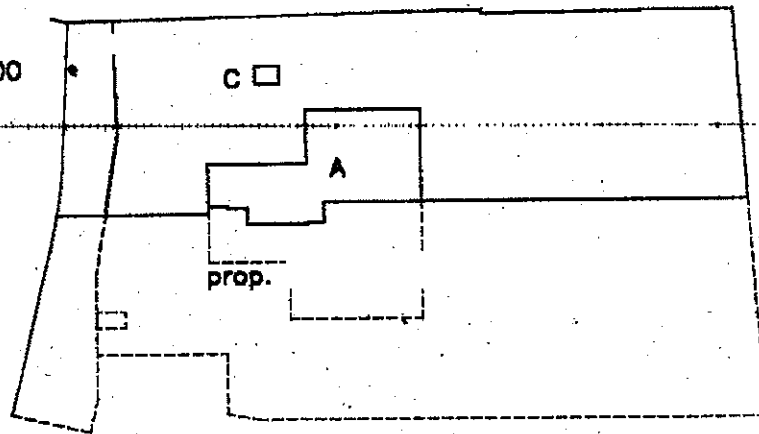

PIANO TERRA

EDIFICIO "A"

H=5.20

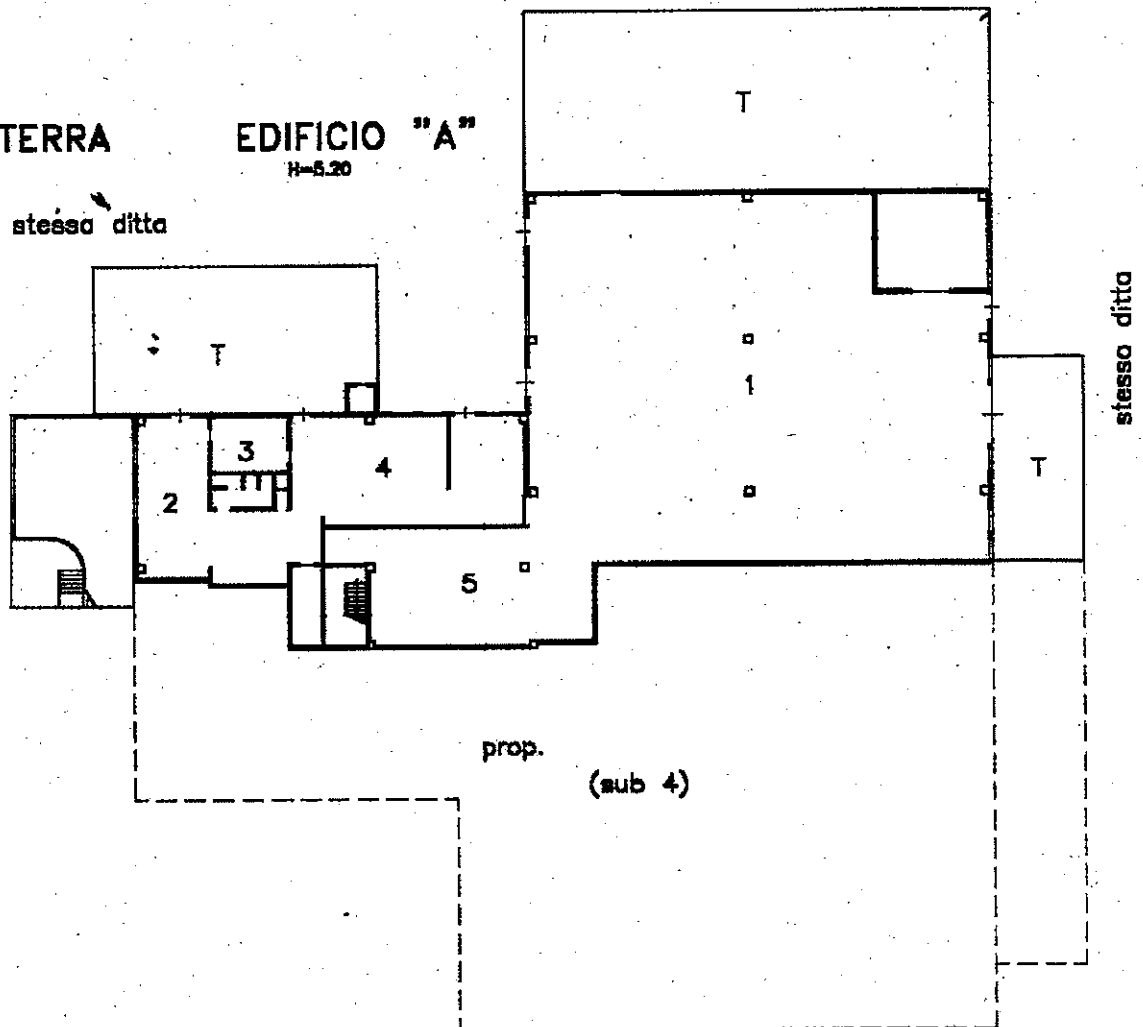

Catasto dei fabbricati - Situazione al 18/12/2014 - Comune di SANNO (720) - Foglio 7 Particella 42 - Subalterno 5
VIA VALESANA piano: T-1;