



MINISTERO DELLE FINANZE DIREZIONE GENERALE DEL CATASTO E DEI SERVIZI TECNICI ERARIALI NUOVO CATASTO EDILIZIO URBANO

Lire 150

(R. DECRETO-LEGGE 13 APRILE 1939, N. 632)

Planimetria dell'immobile situato nel Comune di VAREGGIO Via VESPUCCI

Ditta [REDACTED]

Allegata alla dichiarazione presentata all'Ufficio Tecnico Erariale di LUCCA

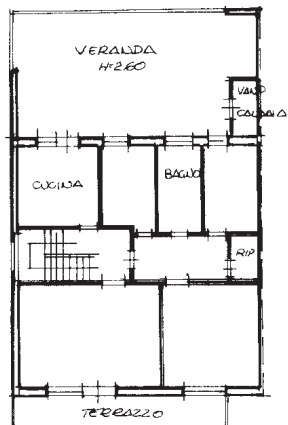

PIANO PRIMO

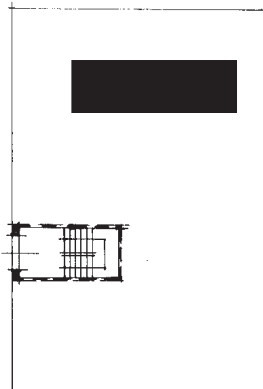

PIANO TERRA

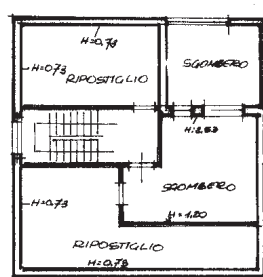

PIANO SOTTO TETTO

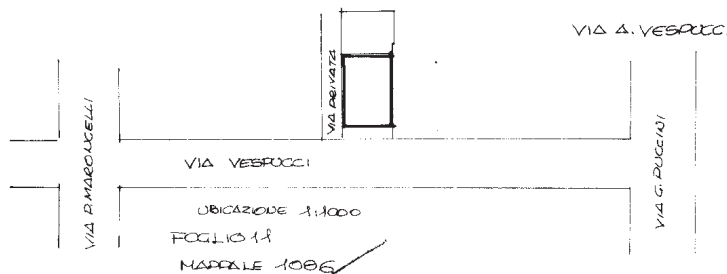

ORIENTAMENTO



SCALA DI 1:200

SPAZIO RISERVATO PER LE ANNOTAZIONI D'UFFICIO

Comune di VAREGGIO
DATA 11/03/2014
PROT. N° 17587

Compilata dal GEOMETRA
(Titolo, nome e cognome del tecnico)

PETRI STEFANO

Iscritto all'Albo dei GEOMETRI

della Provincia di LUCCA

DATA 11/03/2014

Firma: [Signature]

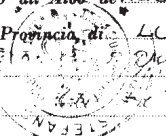

10 metri