

**Agenzia del Territorio**  
**CATASTO FABBRICATI**  
**Ufficio Provinciale di**  
**Pisa**

Dichiarazione protocollo n. PI0126254 del 28/06/2004

Planimetria di u.i.u. in Comune di Riparbella

Via Dell'apparita

civ. SNC

Identificativi Catastali:

Sezione:

Foglio: 24

Particella: 356

Subalterno: 1

Compilata da:

Copelotti Riccardo

Iscritto all'albo:

Geometri

Prov. Livorno

N. 1083

Scheda n. 1

Scala 1:200

**PIANO TERRA**  
**H.= 270cm**

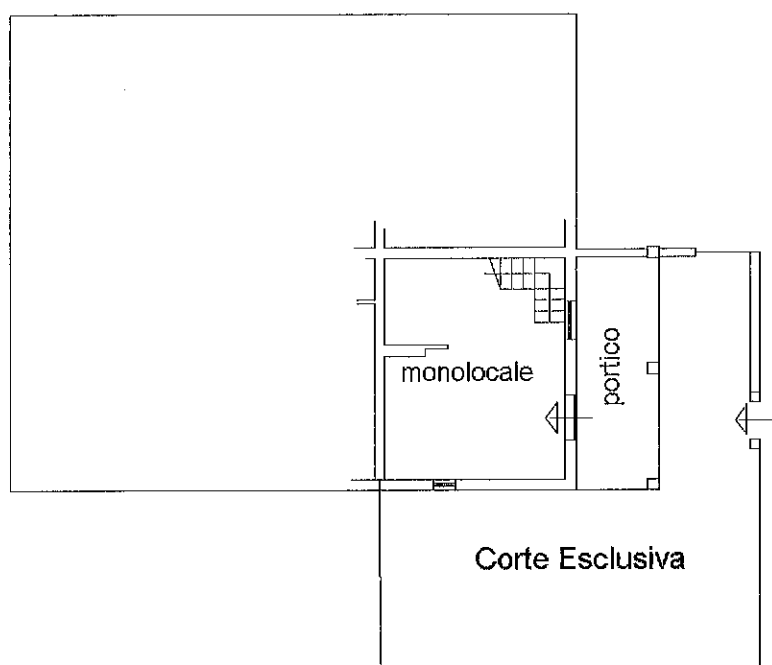

**PIANO SOTTOTETTO**  
**H med.= 280cm**

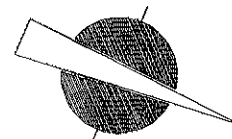
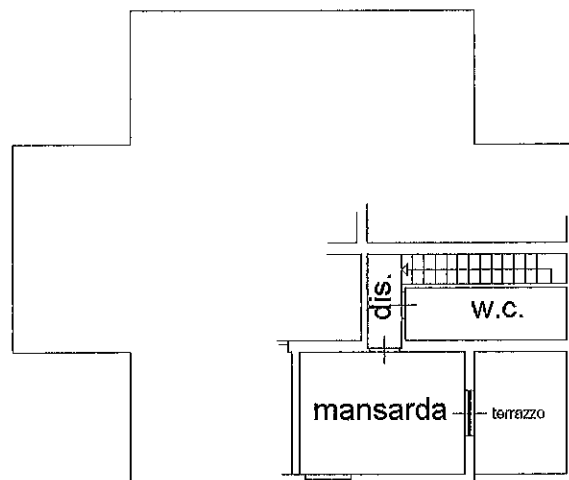

Catasto dei Fabbricati - Situazione al 15/01/2014 - Comune di RIPARBELLA(H319) - < Foglio: 24 Particella: 356 - Subalterno 1 >  
 LOCALITA' APPARITA SNC piano: T-1;

Ultima Planimetria in atti