

Agenzia del Territorio
CATASTO FABBRICATI
Ufficio Provinciale di
Pisa

Dichiarazione protocollo n. PI0137433 del 26/07/2004

Planimetria di u.i.u. in Comune di Riparbella

Via Dell'apparita

civ. SNC

Identificativi Catastali:

Sezione:

Foglio: 24

Particella: 356

Subalterno: 7

Compilata da:

Copelotti Riccardo

Iscritto all'albo:

Geometri

Prov. Livorno

N. 1083

Scheda n. 1

Scala 1:200

AUTORIMESSA
PIANO INTERRATO
H.= 300cm

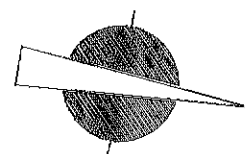
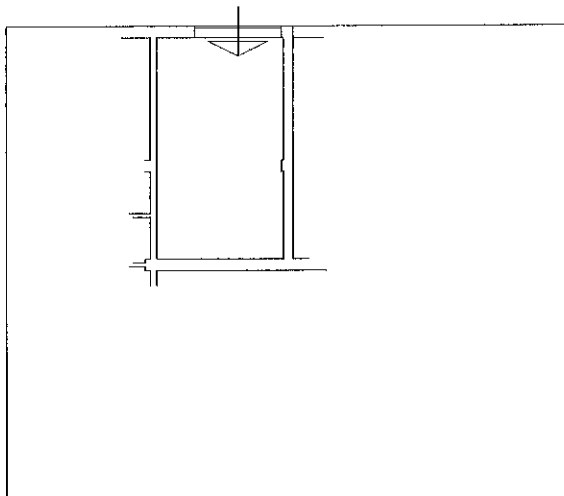

Catasto dei Fabbricati - Simulazione al 15/01/2014 - Comune di RIPARBELLA(H319) - < Foglio: 24 Particella: 356 - Subalterno 7 >
LOCALITA' APPARITA SNC piano: S1;

Ultima Planimetria in atti