



MINISTERO DELLE FINANZE
DIREZIONE GENERALE DEL CATASTO E DEI SERVIZI TECNICI ERARIALI

ACCERTAMENTO GENERALE DELLA PROPRIETA' IMMOBILIARE URBANA
(R. DECRETO LEGGE 13 APRILE 1939-XVII N°652)

Planimetria degli immobili urbani denunciati con la Scheda N° 6698680

Comune di Coreglia Antelminelli Ditta

Via della Piazzetta 7.

Segnare cognome, nome, paternità del solo primo intestatario

Numero di Registrazione
457

ACCERTAMENTO GENERALE DELLA PROPRIETA' IMMOBILIARE URBANA
(R.D.L. 13 aprile 1939-XVII, n. 652)

COMUNE

di

Talloncino di riscontro
DELLA
SCHEDA NUMERO
6698680

AVVERTENZA: Il presente talloncino deve essere incollato e cura del dichiarante sulla planimetria (riproducendo la unità immobiliare denunciata con la presente scheda) da presentare ai sensi dell'articolo 7 del R. D. L. 13 aprile 1939-XVII, n. 652.

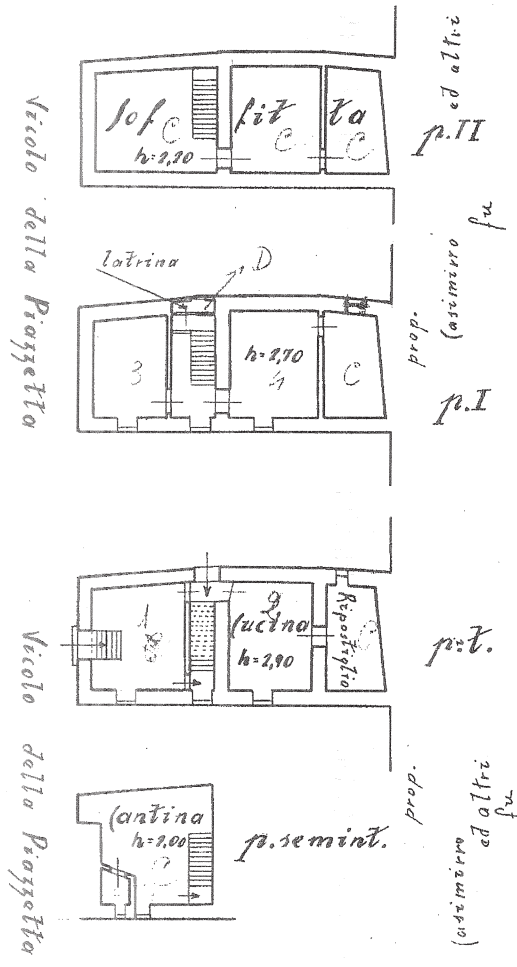

10 metri

27/1/40 -

ORIENTAMENTO

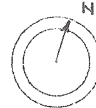

SCALA di 1:200

Compilata da:
il Dichiarante
(Titolo, nome e cognome del tecnico)

Iscritto all'Albo de _____
della Provincia di _____

Data 13 Febbraio 1940 Firma Mina Cavarini

Catasto dei Fabbricati - Situazione al 27/04/2011 - Comune di COREGLIA ANTELMINELLI (C996) - < Foglio: 22 - Particella: 192 - Subalterno: 0 >
VIA DELLE PIAZZETTE n. 7 n. 9 piano: 1-1-2

Ultima planimetria in atti

E=64700

Particella: 182



Per Vi supra